LA PRENSA

PRIMERA SECCION: PAGINAS 1 á 8 y 19 á 28

Año XLIII — Núm. 15.104 — 8 — BUENOS AIRES, MARTES 5 DE MARZO DE 1912. — Dirección y Administración: Avenida de Mayo 567 al 575

EDICION DE 28 PAGINAS

DIARIO DE LA MAÑANA

(Fundado el 18 de Octubre de 1869)

Precio del ejemplar: 5 centavos

TARIFA DE SUSCRIPCION

	Capital	Interior	Exterior
			$ oro
Un mes	$ 2.70	—	—
Tres meses	8.00	—	6.00
Seis meses	15.00	12.00	12.00
Un año	28.00	24.00	24.00

El precio de suscripción en la capital se entiende pagado al recibo que abonan nuestros propios repartidores, fuera de este se servirá por correo, con igual retardo que los demás diarios. Suplementos: Los suplementos ilustrados se entregan gratis con el diario en la capital, sin que se compensa el importe de un semestre ó de un año adelantado. Las suscripciones pueden tomarse desde cualquier fecha, pero terminarán el 30 de Junio y el 31 de Diciembre de cada año.

El importe de las suscripciones podrá enviarse en la siguiente forma, por giro postal donde lo haya, por guía de ferrocarriles ó agencias de transporte, por medio de casas bancarias ó de comercio, y por un en estampillas de correo.

Los avisos se reciben hasta las 7 p. m., á precios de tarifa; de las 7 á las 10 p. m., al precio será duplicado. Los de los pobres, gratis.

Los pedidos de suscripción, cambio de domicilio, inserción de avisos y cualquier otra comunicación relacionada con la administración de este diario, deberán dirigirse al Administrador.

Toda correspondencia enviese á nombre de la Dirección.

SUCURSALES DE "LA PRENSA"

EN PARIS—

6 Boulevard de la Madeleine. Director: señor Francisco Casaux.

Salones de lectura con todos los periódicos de la América latina. Sala de reuniones para los residentes sudamericanos en París.

Exposición gratuita de productos argentinos.

Boletín telegráfico de acontecimientos notables ocurridos en Sud América.

"Poste restante" gratuito para la correspondencia dirigida á los residentes sudamericanos en París.

En estas oficinas se proporciona gratuitamente al público todo género de informaciones sobre las repúblicas del Centro y Sud América: producción, industria, climatología, población, propiedades del suelo, etcétera.

El público encontrará también gratuitamente en los salones anexos de las oficinas de LA PRENSA: periódicos, documentos ilustrativos, muestras de productos y libros referentes á la América del Sud y del Centro.

EN LONDRES—

Para anuncios, dirigirse al señor Harold Neill, 7, Mincing lane, E. C., Londres.

EN LA PLATA—

Calle 51, núm. 556, Director Manuel M. Elicabe.

POSTE RESTANTE DE "LA PRENSA"

En la administración de este diario, se encuentran depositadas las siguientes cartas, que serán entregadas á los interesados previo justificativo, desde las 13 m. hasta las 17 p. m.

Julia, Etchevest, Vicente García Mollan, Nicola Palumbo, Martín Insda, Esperanza Ponte de Rovira, Lucas Soler y Soler, Manuela Vázquez Torres, Manuel de Castro García, Francisco Neira, Emilio Bourjes, Bolivia Zarraga, Amalia Sotz M. José Serrano Luque, Antonio Sánchez Moreno, Eduardo Soriano, Atanasio Rodrigues, Eulalia Menéndez, Consuelo González, Irene A. de Marud, Vicente Valduesa García, Pedro León Priante, Sainte Beirnard, Jaime Chicart (certif.), Fidel Rodrigues Fandiño, Florentino Román Patiño, Asunción F. de Presa, Amabilia Maquisiera, Luis A. Mazzoti, Guillermo Domingues, Cristián Baumlor, Elida Reuaman, Francisca Ibáñez, Manuel Iglesias, Antonia Gioanz González, Dominico Prieto, Barbara Escartin, Ponte, Hilario Anido López, Alejandro Cardano, Antonio Rodrigues Martínez.

NOTA — Este servicio es gratuito y exclusivamente para las cartas que tengan de 2 á 5 días de permanencia en esta oficina. Las que no pasen de este término, las que no tuvieren dirección, las que no fueren retiradas en el plazo de un mes, serán devueltas al correo. Para este servicio no se admiten listas, tarjetas postales, ni circulares de ninguna clase. La administración no se hace responsable por errores que pueden ocurrir en la entrega de las cartas.

DIVERSIONES PUBLICAS

TEATROS

ODEON—Temporada de 1912—Abono á 40 funciones. A lunes, miércoles y viernes de moda de las compañías dramáticas de Rosario Pino, Ermete Novelli, Lucien Guitry y seis conciertos del afamado virtuoso Antonio Sala. Palcos bajos y balcón sin entrada, 3040 $; palcos altos sin entrada, 1360 $; tertulias de platea, ídem entrada, 462 $; tertulias altas primera fila, $ 267.—Abono á 10 matinées á domingos y días festivos: Palcos bajos y balcón sin entrada, $ 445; palcos altos sin entrada, 135 $; tertulias de platea con entrada, $ 95; tertulias altas, primera fila, $ 60.

NOTA — En el abono á matinées están comprendidas nueve de la compañía Rosario Pino, y nueve de la compañía Ermete Novelli, y cinco de la compañía Lucien Guitry. El impuesto municipal mitad á cargo del abonado y mitad á cargo de la empresa. A los señores abonados á la temporada anterior se le reservarán sus localidades hasta el día 10 de Marzo.

OTRO — Tournée artística por América del Sud de la compañía dramática italiana Clara Della Guardia. Dirigida por el eminente artista Ettore Paladini.—Jueves 14 de Marzo, debut.

POLITEAMA ARGENTINO — Temporada de 1912—6a. Tournée en Sud América.—Gran compañía italiana de óperas cómicas, operetas y fearies de Ettore Vitale.—Martes 5.—La operata en 3 actos: Il conte di Lussemburgo.

AVENIDA—El famoso ventrilocuo Sanz con su compañía automecánica de 26 personajes diferentes.—Martes 5—El censo, debut de Los toreros, La muñeca bailarina, Oratoria moderna, D. Liborio en familia: El nuevo servidor.—Platea con entrada, $ 2.

OTRO—Empresa Rogelio Pérez y Cía.—Gran compañía cómico-lírica española. Director artístico don José López Silva. Primer actor y director de escena: Eugenio Casals. Debut en la segunda quincena de Marzo.

BUENOS AIRES — Compañía lírica Florencio Parravicini. — Director artístico Nemesio Trejo. Maestro director: Francisco Payá.—Martes 5—El pescador, Espuma de mar.—Platea con entrada $ 2.

MAYO—Gran compañía cómico-lírica española dirigida por el primer actor y director Pepe Angeles. Maestro director y concertador: Prudencio Muñoz.—Martes 5—La alegría del batallón, El padre Justo, Las romanas caprichosas, La corte de Faraón.

MARCONI—Temporada de 1912—Empresas José y Luis Crodara.—Compañía cómico italiana Gaetano Cavalli y Aida con sus transformaciones.—Martes 6—El medico della signore, Aida: Al baile de máscaras, Un coronel celoso, El dorado.—Platea con entrada $ 2.

NACIONAL — Corrientes 960—Compañía lírica-dramática nacional Podestá-Vittone, Director artístico J. Sánchez Cardel. Maestro concertador y director José Carriera. Especialidad por secciones.—Martes 5 La honra del hidalgo, El caburé, Las mariposas, Justicia criolla.

VARIEDADES — Plaza Constitución — Gran compañía cómico-dramática española, dirigida por el primer actor Juan Domenech.—Primera actriz Carmen Jarque. —Martes 5—Gran función cómica, La hija de don Simón, Los monigotes, Hija única, El caballero Minuta.—Platea con entrada $ 1.

APOLO—Corrientes y Uruguay—Empresa S. Giovanetti.—Gran compañía cómico-dramática nacional, dirigida por el primer actor Guillermo Battaglia. Primera actriz Angela Tesada. Asesor literario Tito Livio Foppa.—Martes 5—La cruz, Ganador y Diablo.—Platea con entrada $ 1.

COMEDIA — Gran compañía de sarsuela española de Rogelio Juárez. Maestro concertador y director: Bernardino Terés. Especialidad por secciones.—Martes 5—Viva mi alma, La tierra del sol, Venus Salón, Los ojos negros.

TEATRO NUEVO — Compañía dramática nacional Pablo Podestá. Director artístico Joaquín de Vedia. Primera actriz Blanca Podestá. Primera característica Orfilia Rico.—Martes 5—Reprisa de la comedia en 3 actos Los mirasoles, Resaca.—Platea con entrada $ 2.

SAN MARTIN—Gran compañía dramática española del primer actor Andrés Cordero. Primera actriz Soledad Bastardo.—Martes 5—El rey de las calles de hierro.—Platea con entrada $ 1.80.

NACIONAL NORTE — Santa Fe 1860 y Talcahuano — Compañía cómico dramática argentina María Gámez, primer actor y director Enrique Arellano.—Martes 5—Estreno de la comedia en un acto El matrimonio de la calle Pizarro, Reprisa del drama en 3 actos Los muertos.—Platea con entrada $ 1.

DIVERSIONES PUBLICAS

ARGENTINO — Gran compañía española de operetas, Manuel Casas.—Elegante repertorio completamente nuevos para Buenos Aires. Gran mise en scene. Lujosamente decorado y vestuario.—Martes 5—La mala Susana.—Platea con entrada $ 2.

VICTORIA—Gran compañía lírica italiana.—Elenco artístico. — Soprano: Blanca Morallo, Olga del Signore, Alice Tustan; medio soprano: Rina Agnesini; tenores: Attilio Salvaneschi, Alfredo Quinto; Giuseppe Micheli; barítonos: Giuseppe del Chiaro, Giacomo Rimini; bajo: Giuseppe Tisdi Rubini; director: Silvio Ravelli, Antonino Rosini, Libero Ottoboni, Giuseppe Ranchetti. Maestro director y concertador de orquesta Cav. Arturo de Angelis; director artístico Achille Consoli; director artístico Giuseppe Tisdi Rubini; director de escena: Giuseppe Ranchetti; 42 profesores de orquesta, 36 coristas.

POLITEAMA ALHAMBRA — Triunvirato 804—Gran compañía dramática italiana Turolo-Maiani.—Martes 5—Estreno: La moglia del dottore, Felipa il sentimonioso. —Plateo con entrada $ 1.

VARIEDADES Y CINEMATOGRAFOS

COLISEO—Charcas 1140—Martes 5—A las 9 p. m. Espectáculo cinematográfico de la guerra ítalo-turca. La batalla de Bir Trobós y la entrega de la espada de honor al general Fara.—Platea con entrada $ 1.

CASINO—Empresa South American Tour. —Todos los domingos, jueves, sábados y días festivos, matinées especialmente reservadas para familias.—Hoy: Gladys and Alber, cantantes y bailarines cómicos; Las Idealed, bailarinas españolas; Débare con su burro, Troupo Arayama, Trio Sdis.—Entrada general $ 1.50.

SCALA — Esmeralda entre Corrientes y Lavalle — Empresa South American Tour.—Hoy: Curia de Hoissière, bailarina á transformación; Frinó de Cisneros, cantante y bailarina cubana; Marguerite de Saint-Clair, bailarina á transformación; Lilia Florent, cantante italiana. Hermanos Florida.—Entrada general $ 1.

CINEMATOGRAFO MASCAGNI—Corrientes 1550—Nuevo y elegante salón para familias con selecto programa de 15 estrenos acompañados de gran orquesta.—Platea 0.60.

SALON AMERICANO—San Juan y Rioja —Hoy dos notables funciones con grandes estrenos. Fuera de programa los últimos sucesos de la guerra ítalo-turca.—Matinée por sección 0.10; noche, completa 0.20.

PETIT PALACE — Libertad 976, U. T. 1224, Juncal. Lujoso y aristocrático salón cinematográfo, para familias. Dirección Casa Lepage. Próximamente inauguración.

PALACE THEATRE—Corrientes 757—Cinematógrafo para familia. Director Casa Lepage. Orquesta de 20 profesores bajo la dirección del maestro Carlos Marchesi.—Martes 5—Ruy Blas, drama del inmortal Victor Hugo.—Platea $ 1.

PALACIO NOVEDADES—Gran compañía de dramas, comedias y gran sainete, dirigida por el señor Sánchez Ortega.—Hoy dos funciones. Entrada por sección 0.60. Tarde, á las 4, El rezgo, La Walkyria.—Noche á las 9, El señor López, En la Morgue, La Walkyria.

Skating Rink, Florida 146. Abierto mañana, tarde y noche. Temporada de patinaje 1912. Tres secciones diarias. Planta baja: Gran salón cinematográfico.

CINE ODEON—Corrientes 348—Gran cinematógrafo Pathé Frères. Dirección Casa Lepage. Espectáculo altamente moral é instructivo. Todos los días dos funciones. Hoy grandes estrenos: Matinée de 2.30 á 6 p. m.—Plateas matinée por sección 0.20; noche á las 9.—Plateas con entrada $ 0.70.

ROYAL THEATRE—Empresa G. Carrizo y Cía., Corrientes 845. Variado programa todas las noches. Exito de la revista Tu 'as L'Sourire.

CIRCO ANSELMI — (De Luis Anselmi) Larrea y Lavalle — Gran compañía ecuestre y de dramas nacionales dirigida por el clown Bebecito.—Martes 5—Sucesos de la célebre familia Colón, icaristas; Los 4 Hirondels. Gran éxito de los excéntricos. El drama en 4 actos Los matreros!, Los gauchos asaltantes de galeras.

SALON TEATRO DON JUAN DE GARAY —Garay 2063—Cinematógrafo especial para familias. Función todas las noches. —Martes 5—Diez notables estrenos.—Plateas función completa 0.30. A las 8.45. Siempre los mejores estrenos.

TEATRO ATENEO—Corrientes y Maipú, U. T. 204, Avenida. Espectáculo cinematográfico de primer orden.—Hoy: Varios estrenos. A las 3.45.—Plateas $ 1.

IMPERIAL BIOGRAFO—Cabello 1717 — El salón de moda para familias, el más fresco de la capital. Entrada: Plateas, Cronos, 0.30; plateas, Cronos, Martes, todos los días, noches 0.50. A pedido se reservan plateas. Noche función especial á las 8.45.—Plateas con entrada, días hábiles 0.30.

ALCAZAR—Sarmiento 1157—Music Hall—Números de canto y baile, Atracciones Variedades, Cinema. Continuos debuts. Nueva empresa.—Entrada general $ 1, perm.

CINE PARISIANA — Lavalle 946.—Hoy apertura de un selecto programa. Función entera todas las noches á 0.35. Matinées todos los días 0.30.

GRAN BIOGRAFO LAVALLE — Lavalle 931. — Desde hoy rebaja de precios días hábiles 10 centavos sección sábados 15 cts.; domingos y feriados 20 cts. sección. Galería de lujo, con entrada independiente. Grandes instalaciones para la ventilación. Programa selecto con 15 estrenos diarios.

CINEMA ALEGRIA (antes Flor de Europa)—827 Boedo 877.—Con grandes comodidades para familias.—Domingos y días festivos matinées. — Platea 30 centavos. Función todas las noches.

CINEMA GENERAL MITRE—Bodo 937 y 39—Espectáculos altamente morales. Programa escogido de entre lo más notable de todas las compañías cinematográficas de todo el universo. Función todas las noches con nuevos y notables estrenos.

COLON DE FLORES, SUD AMERICA 60 —Hoy función de moda con 15 notables estrenos. La dama de las camelias en 4 partes, interpretada por Sarah Bernhardt. Hogar feliz y Espadas y corazones. 1p

DE LA PLATA

ATENEO—Sucursal del Ateneo de Buenos Aires—Cinematógrafo especial para familias. Función todos los martes, miércoles, jueves, viernes, sábados y domingos.

AVISOS PARA SEÑORAS Y SEÑORITAS

A MEDIDA MOLDES, PROBADOS GRATIS, Salta 479. v16

A $ 5 LIQUIDO TRAJES señora, POLLERAS 3 $, Salta 555, fábrica.

A $ 5 SORTS PARISIENNES, INDEPENDENCIA 2936 y Perú 79.

A LOS FIGURINES DE PARIS, SUSCripciones, Perú 79, Independencia 2936.

A LAS señoras, AFINO Y COMPONGO pianos.—U. Cracco, Corrientes 4531. v13m

A LOS MOLDES TAILLEUR ARMADOS, probados, gratis, Independencia 1898. v6

ATENCION! LOS POSTIZOS A. MALIrat, son los mejores y más baratos! B. Mitre 1573. v10

A LAS señoras, EN SAN JUAN 2664, SE hacen jopos á $ 4, rodetes, trenzas y coronas 3. v8

A ZURCIR Y ARREGLAR TODA CLASE de ropa, Maipú 748, sureidora premiada. v17

A $ 5 LIQUIDAMOS 300 VESTIDOS Y ya tenemos los de media estación y tapados, en venta, Humberto 1480, fábrica. v11

ATENCION señoras, SE LIQUIDA UN muestrario de formas, plumas, flores, para el invierno de 1912, Chacabuco 804, esq. Independencia. v7

A CASA DE INAUGURARSE FOTOGRAfía Galdeano Hno., B. Mitre 746. Retratos y postales á $ 5, retratos platino 1½ $, con cuadro. Regalo y peinado gratis. v9m

A PELETERIA "DEL CONGRESO", Moreno 1754. Pieles de toda clase á precios de ocasión, composturas y reformas. Casa de confianza, Moreno 1754. v8

A... B. MITRE 1552. LLEGARON NOvedades en sombreros de invierno para señoras, señoritas y niñas á precios incomodados, no confundir. v6

A PROVECHEN, señoras! CON UN 25 o/o más barato que en el centro, ricos muebles y cuadros al óleo, en 10 mensualidades, Rivadavia 2463. v13

A LAS DIRECTORAS Y MAESTRAS DEL Consejo, entregamos á domicilio ricos muebles y cuadros al óleo, en 10 mensualidades, sin fiador, Rivadavia 2463. v13

A PROVECHEN, señoras: AMUEBLAR las casas con muebles modernos, los que pueden adquirir con grandes facilidades en el paso, Rivadavia 2463. v13

A LOS MOLDES SOBRE MEDIDA, SE garantizan con exactitud, se cortan, hilvanan y prueban los géneros. Se confecciona el traje tailleur, Cangallo 1862. v14

A PROVECHEN NOVIAS! ADORNEN sus futuras casas con espléndidos muebles, sin sentir desembolso, á 10 meses de plazo.—S. Bomchil, C. Pellegrini 787. v13

A L MUNDO TERMINO, VISITEN MI muebleria, venido á largos plazos, sin mayores requisitos: Piden catálogo.—S. Bomchil, C. Pellegrini 787. v18

A CREDITADO SASTRE PARA señoras, Luis Monreal. Elegantísimos trajes á medida, precios económicos, rapidez en los encargos; admite géneros. Cérpedes 3373, U. T. 189, Belgrano, ni 1140 de Cabildo. v6

ATENCION! SIEMPRE NOVEDADES Y retratos elegantes, son peinado para señoras gratis, albums finos desde $ 4 doc., retratos especiales para novios. Fotografía F. Pellico, Santa Fe 2721. v28ma

VENTA DE CASAS, TERRENOS Y CAMPOS

A CONSTRUIR SIN DINERO, PAGANdo mensualmente, empresa seria, Salta 807. v21

A PERMUTAR TENGO VARIAS CASAS por lotes de terreno en la capital ó campos, Salta 1446.

A LTOLAGUIRRE Y MONROE TIENE TERRENO, 10x24 varas, vende J. Nonini, B. Mitre 659.

A LTOS Y BAJOS, ANDES 375 Y 377, véndense con facilidades, tratar propietario, Piedras 1219.

A PLAZOS, OLAZABAL Y TRIUNVIRATO, vendo lote, 10x28 á 16.50 vara, Crespo, B. Mitre 582.

A LVAREZ THOMAS Y OLAZABAL A plazos vendo ideal lote 16 $ vara, Crespo, B. Mitre 582.

A LVAREZ AL 700, PARA FAMILIA, 10 por 50 varas, sala, 3 dormitorios, comedor y detalles finos, á largos plazos, Avenida de Mayo 662.

A VENIDA LOPE DE VEGA ALTURA 1200, lote de 10 por 40, vendo en 4000 pesos, 1.500 al contado, resto en 60 meses. San Julián 2252.

A 10 $ DE AMORTIZACION AL MES, por cada 1000 $ del importe del edificio, construyo casas sin anticipo, escritorio Jujuy 1350, de 1 á 7 p. m. v5

A QUI! PARA COMPRAR, VENDER, HIpotecar su casa, rápido, sin sustos, dirijase Jujuy 1150, rematador, Anselotti, de 10 á 6. v14m

A DQUIERA TERRENOS EN BAHIA Blanca, en 100 mensualidades de $ 0.50 con escrituras gratis, Stoppani, 25 de Mayo 42. v7m

A 40 $ AL MES, EN 100 MESES, SE construye un terreno del solicitante, casa de tres piezas, cielos rasos de yeso, cocina grande, servicio, agua, veredas de patio, corredor, frente de calle, material garantizado, recibe solicitudes, escritorio Jujuy 1350, de 1 á 7. v5

A PLAZOS, CON LAS MAS VENTAJOsas facilidades de pago, se vende la mejor casa de departamentos que se haya edificado en la capital, con por su construcción, única en su género, ubicación, lujo y confort; imposible dar detalles, hay que visitarla para cerciorarse, flamante, desalquilada, renta $ 20.000 anuales, interés 10 o/o, tratar con el dueño en la misma, Cabrera 3085, esq. Agüero. v6

B LANCO ENCALADA Y TRIUNVIRATO vendo terreno á plazos, J. Nonini, B. Mitre 659.

B OEDO, ALTURA SAN JUAN 10x30 Vs., edificio regular vendo J. Nonini, B. Mitre 659.

B ELGRANO, CABILDO ALTURA 1400, vendo chalet, frente á Obligado y á Cabildo, adoquinado, agua corriente, frutales, 10x30, precio $ 2.000, tratar Arcos 2589, U. T. 1372, Palermo.

B ELGRANO, GUANACACHE, VENDO chalet moderno, á una cuadra de Cabildo, adoquinado, agua corriente, frutales, 10x30, precio $ 2.000, tratar Arcos 2589, U. T. 1372, Belgrano.

B ELGRANO TERRENO IDEAL, 10x34, vendo, Arenales entre Quesada é Ibirá, 1254 v. c., tratar Esteco 2983, de 9 á 5 p. m. v5

CASA 6 PIEZAS VENDO 10.500 $, OTRA chica 10.500, facilidades, Cabrera 3341.

CASA, FLORES, 1500 $ ANTICIPO Y 70 por mes, B. Mitre 655, Echeverría.

CHALET VENDO EN VILLA MODELO, detalles 25 de Mayo 252, escrit. 16. vém

CASA GRANDE, NUEVA Y CON CEDULAS, se vende, bulevar Díaz Vélez 368. v5

CASA LINDA AL NORTE, FACILIDADES, 16 manzana, Lerma 484, sin corredor. v7

CASITA EN BELGRANO VENDO, DRAmet y Congreso, 3 dormitorios, cocina y baño, 10x30, Cabildo 2280. v7

CASITA VENDO, ARGUIBEL, 12x25, adequilado, 30 mts. de Santa Fe, 15.000 $, á plazos, Tucumán, Conde 910.

CASA DE 3 PIEZAS VENDO, 6 CUADras Rivadavia 1600 y 48 $ por vista, tratar Rivadavia 2332. v6

CASA EN VENTA, A 4 CUADRAS DE LA plaza Italia, comedor, sala, escritorio, 3 piezas, calle Nicaragua 580.

CASA, VENDO SOLIS 1255, 9 x 34,71 35.000 $, tratar Entre Ríos 2077, Magaldi. v4

CASA 10 x 40, COMEDOR, 5 PIEZAS vendo $ 16.500. Inclán al lado de Av. La Plata, tranvía 19, Castro 1509. v6

CASA EN CABALLITO, $ 5.900, A PLAzos, vende; tratar Estados Unidos 3600, cigarrería. v6

CASITA VENDO $ 5.500 A PLAZOS, 3 piezas, Lafuente 938, Flores, Castro 1508. v6

CHARCAS AL 3800, PARA FAMILIA, 10 por 43, sala, 5 dormitorios, comedor y detalles. A largos plazos, Avenida de Mayo 682.

CABRERA A 1 DE CANNING, 2 DE RIvera, sala, 4 dormitorios, hall, pieza de servicio, baño, etc., casa chiche, barata, con facilidades.—Vargas, San Martín 407.

CASA SOBRE C. CALVO POR C. BAcross, 10x31, sala con balcones, piezas, celosías 22.500 $, vende Navone, San Martín 22 ó C. Calvo 4044. v11

CASA, THORNE 424 Y RIO IV, 4 PIEzas, adoquinado, tranvías, 4800 $, contado y $5 mensual vende Navone, San Martín 22 ó Carlos Calvo 4044.

CASA VENDO NUEVA COMPUESTA DE 5 dormitorios, comedor y demás dependencias, Tandil entre Pergamino y Asul, Flores. v6

CASAS EN CUALQUIER RADIO DE LA capital vende con facilidades, hoy mismo pidan datos, Gomberoff, Rivadavia 7853 y Av. de Mayo 891. v6

CASA CHICHE, 4 PIEZAS, DEPENDENcias, gas, aguas corrientes, Colombres 920, vetta particular, llaves almacén, sin corredores. v6

CASAS EN FLORES Y CABALLITO, al contado, mensualidades ó cédulas antes de comprar, pidan catálogo á Becher, Defensa 135 v10

CHACRAS VENDO EN EL PARTIDO DE Luján, cerca estación, 4 chacritas de 5 hectáreas, campo flor, á 3 años plazo, Barcarce 135, Gouvert. v6

CASA-QUINTA SE VENDE EN LOMAS, á 5 cuadras de la estación, con 9 piezas, cochera con gran frente por una cuadra de fondo, precio 50.000 $, 30.000 al contado y 20.000 a plazos, San José 384.

CHACRA TODO LO CULTIVADO CON 50 hectáreas maíz, 7 alfalfa, caballos, arados y demás accesorios, vendo urgente, Victoria 673, Heyden y Cía.

CASITA LINDA EN FLORES, VENDO en 3000 $ al contado y 3000 á plazos, al 700 Rivadavia, calle Pedernera 999, tratar en la misma de 9 á 11 ó en San José 461, de 2 á 7 p. m.

CAMPO EN LA RIOJA, VENDO POR mensualidades 100 hectáreas en Tilimuque, departamento de Chilecito, desembolso al contado 900 $, Victoria 985, de 1 á 7, Valentín Santa María.

CASITA VENDO A POCAS CUADRAS de la estación Luis María Saavedra, calle Betares frente al parque; tiene 5 piezas, mide 10x31, precio 5.500, mitad á plazos, dueño Cabildo 2280. v7

CASA FLAMANTE AL NORTE DE FLOres, Tramway 2648, esquina Bonifa, sala, 3 dormitorios, comedor, baño, cocina, jardín, 450 varas vende urgente, $ 19.500. Visitese de 8 á 11 a. m. v7

CASA DE 5 PIEZAS, COCINA, baño, w. c. y con una superficie de 520 v. c. sito en V. del Parque, calle M. Castro á 4 cuadras de la estación, toda hecha en adi por $ 12.000, vendo, tiene hipoteca 7.000 $, interesa al 8 o/o. Alfredo Duloe y Cía., Cangallo 329.

SE CONFECCIONAN VESTIDOS POR FIgurín, por 4, 6 y 8 $, E. Unidos 1860.

Señoras, VESTIDOS USADOS SE COMpran, Lima 324, señora Julia.

Señoritas: CHAMBERGOS CASTOR blanco y color á $ 4.95, 21, de Irigoyen 410. v10

SE LIMPIAN GUANTES Y CARTERAS sin olor, por procedimiento nuevo, Suipacha 750. v14

SE ANUDAN, RIZAN, tiñen Y LIMPIAN plumas á precios módicos, Cangallo número 1346. v7

SE OFRECE MODISTA DE TRAJES sastre y vestidos de fantasía, para señoras, señoritas y niñas, Lavalle 958. v7

SE VENDE TRAJE DE TEATRO, SACO de felpa y piel todo riquísimo, por lute barato. Verlo de tarde, Yatay 881.

Señora, SI USTED DESEA CONFECCIOnes de piel baratísimas acuda á Colombres 58. Se tiñen pieles usadas. v10

Señorita MODISTA SE OFRECE PARA casa de familia, con muestra, Belgrano, Pino 2750. v6

SE OFRECE UNA MODISTA PARA CAsa de familia, sabe coser y cortar de todo, dirijirse por carta K. N. V., calle San Fernando, Liniers, F. C. O. v6

Señoras: A PRECIOS MODICOS CONfecciono trajes, enseño el corte á domicilio y mio, profesora premiada en la exposición, Juncal 2085.

Señoras: VER EL GRAN BAZAR LONdres. Antes de comprar regalos para casamientos, servicio de cucharitas platina y oro, en estuche, 10 $; cofre de brocha de polvos, en estuche, 12 $; para de servilletones platina, en estuche 5 $; juego de te, porcelana, en estuche, 15 $. Se han recibido grandes novedades en platinas y objetos de arte de París, siempre precios módicos. Bernardo de Irigoyen 902, esq. Estados Unidos, frente á la plaza de la Concepción. v6

VESTIDOS DE POCO USO, RECIBIDOS de París, véndense, Santa Fe 1128. v12m

VENTA DE CASAS, TERRENOS Y CAMPOS

A PERMUTAR TENGO VARIAS CASAS por lotes de terreno en la capital ó campos, Salta 1446.

A LTOLAGUIRRE Y MONROE TIENE TERRENO, 10x24 varas, vende J. Nonini, B. Mitre 659.

A LTOS Y BAJOS, ANDES 375 Y 377, véndense con facilidades, tratar propietario, Piedras 1219.

A PLAZOS, OLAZABAL Y TRIUNVIRATO, vendo lote, 10x28 á 16.50 vara, Crespo, B. Mitre 582.

A LVAREZ THOMAS Y OLAZABAL A plazos vendo ideal lote 16 $ vara, Crespo, B. Mitre 582.

A LVAREZ AL 700, PARA FAMILIA, 10 por 50 varas, sala, 3 dormitorios, comedor y detalles finos, á largos plazos, Avenida de Mayo 662.

A VENIDA LOPE DE VEGA ALTURA 1200, lote de 10 por 40, vendo en 4000 pesos, 1.500 al contado, resto en 60 meses. San Julián 2252.

A 10 $ DE AMORTIZACION AL MES, por cada 1000 $ del importe del edificio, construyo casas sin anticipo, escritorio Jujuy 1350, de 1 á 7 p. m. v5

A QUI! PARA COMPRAR, VENDER, HIpotecar su casa, rápido, sin sustos, dirijase Jujuy 1150, rematador, Anselotti, de 10 á 6. v14m

A DQUIERA TERRENOS EN BAHIA Blanca, en 100 mensualidades de $ 0.50 con escrituras gratis, Stoppani, 25 de Mayo 42. v7m

A 40 $ AL MES, EN 100 MESES, SE construye un terreno del solicitante, casa de tres piezas, cielos rasos de yeso, cocina grande, servicio, agua, veredas de patio, corredor, frente de calle, material garantizado, recibe solicitudes, escritorio Jujuy 1350, de 1 á 7. v5

A PLAZOS, CON LAS MAS VENTAJOsas facilidades de pago, se vende la mejor casa de departamentos que se haya edificado en la capital, con por su construcción, única en su género, ubicación, lujo y confort; imposible dar detalles, hay que visitarla para cerciorarse, flamante, desalquilada, renta $ 20.000 anuales, interés 10 o/o, tratar con el dueño en la misma, Cabrera 3085, esq. Agüero. v6

B LANCO ENCALADA Y TRIUNVIRATO vendo terreno á plazos, J. Nonini, B. Mitre 659.

B OEDO, ALTURA SAN JUAN 10x30 Vs., edificio regular vendo J. Nonini, B. Mitre 659.

B ELGRANO, CABILDO ALTURA 1400, vendo chalet, frente á Obligado y á Cabildo, adoquinado, agua corriente, frutales, 10x30, precio $ 2.000, tratar Arcos 2589, U. T. 1372, Palermo.

B ELGRANO, GUANACACHE, VENDO chalet moderno, á una cuadra de Cabildo, adoquinado, agua corriente, frutales, 10x30, precio $ 2.000, tratar Arcos 2589, U. T. 1372, Belgrano.

VENTA DE CASAS, TERRENOS Y CAMPOS

PARAGUAY Y SERRANO, CASAS NUEvas de familia, 4 largos plazos. Avenida de Mayo 682.

PALERMO, BELGRANO, VENDO 100 casas desde $000 $ hasta 200.000, tratar Arcos 2589, U. T. 1372, Palermo.

PICHINCHA — EN CIUDADELA, A una cuadra de Rivadavia y tres de estación, 32.000 vs. terreno á precios baratísimos, pagadero en 80 mensualidades y veinte por ciento al contado, cualquier forma de hipoteca, sin interés, tratar Junín 927. v5

RIVADAVIA 5600, VENDO TERRENO 700 v. c., á plazos, tratar Cevallos 264.

RAMOS MEJIA, 5 CUADRAS AL SUR estación, calle Tapiales, 4000 v. c., en un lote, entre edificios, se vende $ 4.25 v. c., dueño Venezuela 754. v7

SE VENDE CASA MODERNA NUEVA, cerca Federico Lacroze, dueño Vidt 269.

SECCION VILLA URQUIZA, CONSULTEN nuestros negocios, Cía. Tierras, Rivadavia 767.

SE VENDE UN LOTE DE TERRENO, calle Payandé y Añasco, urgente, trata: Sud América 1893, Flores. v7

SECCION FLORES—OFRECEMOS LOS mejores negocios, Cía. Tierras, Rivadavia 767.

SE VENDEN EN LANUS DOS LOTES DE terrenos de 10x50, calle Mitre entre Córdoba y Salta, tratar calle Agüero 2800, capital. v6

SE VENDE UNA ESPACIOSA ESQUINA á una cuadra de la estación Mármol, 10 va. x 30, darán razón en Ayacucho 32, Lomas.

SE VENDEN TRES LOTES DE TERRENO y una esquina, juntos ó separados, en Landy, Villa Industriales, frente á la plaza; con facilidades de pago. Verlo y tratar en Pifieiro, calle Rivero 735, Avellaneda.

SE VENDE EN PALERMO, A UNA cuadra de Santa Fe y Canning, linda casa, casi nueva y en muy buen estado, teniendo 5 piezas, cocina, baño y demás comodidades, tratar Cangallo 438, de 3 á 5 de la tarde. v6

SE TRANSFIERE EL BOLETO DE VENta de una casa de Santamarina é Hipacha en Ciudadela F. C. O., en mensualidades de 150, con 10 mensualidades pagas, se transfiere con una pérdida de 500 $, por mas datos pida por carta M. C. 1200 Méjico. v11

TRIUNVIRATO AL 1400, 10x54 Vs., CON galpón vendo, Rivadavia 746.

TERRENO ESQ. LORIA Y BRASIL, á $ 35 la vara, tratar Loria 2181. v6

TRANSFIERO LIBRETAS DE 2 LOTES en P. Centenario, tratar San Antonio 754, Boca.

TERRENO EN FLORESTA, BASUALDO entre San Pedro y Arrecifes, 12x50, á 3 $ v. c., dueño Tramway 2211.

TERRENO EN FLORESTA, BASUALDO entre Tandil y Remedios, 12x50 á 4 $ v. c., dueño Tramway 2211. 1

TERRENITO VENDO A LARGOS PLAzos, Superí y Loreto, tratar Montevideo 161.

TERRENOS DESEADO Y CONCORDIA vendo á plazo, muy urgente, dueño calle Juncal 2132.

TERRENO 2.500 VARAS, FRACCION DE la quinta del señor Raña, en Adrogué, se vende, tratar en la misma.

TRANSFIERO LIBRETAS LANUS, Mármol, Quilmes, precio costo, Pedro Mendoza 1987.

TERRENOS EN VILLA PROGRESO EN 80 meses vendo particular, Medrano 228.

TERRENO, SUD AMERICA, ADOQUInándose y Camarones, 10x40, vende Navone, San Martín 22 ó C. Calvo 4044.

TERRENO RIGLOS Y DIRECTORIO, 10 por 40, adoquinado pago, vende Navone, San Martín 22 ó Carlos Calvo 4044.

TRANSFIERO DOS LIBRETAS DE TErrenos en Banfield, quinta Veiera, 4 lotes frente al tranvía. v7

TERRENO MONTE EGMONT ENTRE PAsamaribo y Paysandú, 10 por 37, á $ 11 vara cuadrada.—Vargas, San Martín 407.

TERRENOS A PLAZO VENDO, FLORES y Floresta, Lomas Zamora y Villa Humberto, San Isidro, Victoria 773. v6

TERRENO ACOYTE, ESQUINA Nenquen de 424 varas c., se vende á $ 35 vara, interesado ocurrir calle Corrientes 4194.

TRANSFIERO UN TERRENO EN LOMAS á $ 200 al contado, resto en 80 meses, Aquiles Stecconi, Bermejo 770. v4

TERRENO VENDO, GIRIBONE ENTRE Olleros y Federico Lacroze, 21x33 varas entre edificios, 43 $ la vara. Vidt 269. v6

TERRENO EN TALLERES SE TRANSfiere libreta, señor Rosario, B. de Irigoyen 1, de 2 á 7. v6

TRIUNVIRATO, RIVADAVIA, 10.50 x 52, terreno $ 19.50 vara, Crespo, B. Mitre 582.

TERRENO CERCA DE LA ESTACION San Vicente F. C. S., de 1600 varas, con cerco de alambre, se vende á $ 1 vara, interesado ocurrir, Corrientes 4194.

TRANSFIERO TERRENO DE 400 VAras, calle San Blas y Añasco, 2 cuadras de Bella Vista y 5 de San Martín, tratar con el dueño, Humberto I 1862.

TERRENO ESQUINA, BOYACA Y SAN Martín, dividido en 3 lotes de 10x30, vendo Navone, San Martín 22 ó C. Calvo 4044.

FRENTE RIVADAVIA AL 10500, VENDO lindo terreno de

COMPRA Y VENTA DE NEGOCIOS

CARNICERIA CENTRAL, VENDO 1.800 $, diario 250 kilos, otra en 1.400, Garay 2503.

CONFITERIA BUFFET EN TEATRO por Corrientes, capit. 8500 $, cont. 3 años, vendo urgente. Uruguay 610.

CAFES, CARNICERIAS, PELUQUERIAS, saloncs de lustrar, lecherías vendo. Perú 972.

CONFITERIA CERCA DE LA AV. MAYO contr diario 110 $, vendo 7000 $. Moreno 1792.

CIGARRERIA POR B. MITRE Y C. Pellegrini, vendo 800 $, diario 60, Moreno 1792.

CAFE BILLARES POR TRIUNVIRATO, 8500 $, diario garantido 120 $, vendo Belgrano 1851.

CAFE POSITIVO POR CALLAO, CASA que garanto 9000 $ de venta en 30.000, Belgrano 1851.

CIGARRERIA 850 $, DIARIO 70, OTRA 4.000 $, diario 200, 4 piezas, Belgrano 1792.

CASA AMUEBLADA 1.500 $, 18 PIEZAS, deja 800; otra 2.000, central, Belgrano 1792.

CARNICERIAS LAS MEJORES VENDO desde $ 400, 500, 800 á 6.000 $, á elegir, Chacabuco 1022.

CAFE BAR 3 BILLARES, CENTRALISIMO, diario 100 $, vendo 8.000 $, Viamonte 1536.

CIGARRERIA, JUGUETERIA Y LOTERIA central, diario 80 $, vendo 1.500 $. Mújico 1750.

CASA PENSION CON 14 PIEZAS REGIAmente amuebladas, central, vendo. Sáenz Peña 144.

CIGARRERIA, JUGUETERIA Y LOTERIA central, aliq. 60 $, vendo 800 $. Sáenz Peña 144.

CARNICERIA AL NORTE, 4.000 $, 3 reses otras de 400 á 8.000 $, á prueba, C. Calvo 1400.

CAFES, BARS, C. PENSION, TODO CAPital, en pleno centro, y otras, C. Calvo 1400.

CAFE VENDO CON DOS BILLARES Y restaurant y alojamiento, calle Bacacay 731, sastrería. v6

CONFITERIA, BAR Y BILLARES SE vende por disolución de sociedad, sin corredores, tratar Rivadavia 2532. v5

CIGARRERIA, LIBRERIA Y SALON DE lustrar, vendo con poco capital, Humberto 2130. v6

CASA DE MODAS SE VENDE URGENte por lo que dén. Bartolomé Mitre 2196. v6

CIGARRERIA, LIBRERIA E IMPRENTA se vende por ausentarse á Europa, Patricios 1132. v6

CASA AMUEBLADA DE PENSION, PRIncesa, al mercado de Plata, vendo urgente, 1200 $, tratar Uruguay 375. v6

CAFE BILLAR ESQUINA RIO IV Y SEbastián, se vende urgente por poco precio. Tratar Boedo 330.

CAFE BILLAR Y CASA DE COMIDA, se vende urgente, muy barato, Colodrero 2552 (Villa Urquiza). v7

CARNICERIA SE VENDE POR DISOLUción de sociedad, 200 k diario, espléndido parage. Lacarra 33.

CIGARRERIA Y SALON DE LUSTRAR se vende, comodidad para familia, alquiler barato, Moreno 2238.

CAFES, BILLARES, CONFITERIAS, BIlletes, bars lunchs, todos precios, vende, Paraná 508, Alfonsín.

CASA PENSION MUY ACREDITADA, clientela especial, poco alquiler, vendo 1.500 $. Cevallos 264.

CAFE BILLAR MUY ACREDITADO, verdadero negocio, vendo 1.600 $, Cevallos 264.

CASA AMUEBLADA Y PENSION VENDO 8 habitaciones, alquiler barato, razón Viamonte 970.

CAFE CON TRES BILLARES POR CORdoba, vendo $ 4800, tengo en reserva los mejores hasta 70.000 $. Uruguay 610. v6

CIGARRERIA, LIBRERIA, JUGUETEria y salón de lustrar, vendo, frente un garage, al lado de un colegio, Azcuénaga 825. v6

CAFE-BAR LUNCH Y BILLARES, EN posición centralísima, vendo por no poderlo atender; trato directamente con el interesado, Sarmiento 1144. v5

CASA AMUEBLADA DE PENSION MUY central y muy acreditada, 12 piezas, se vende por causa de salud, tratar en la misma, Corrientes 832. v6inz

CAFE Y RESTAURANT SE VENDE por desavenencia de socios, buena posición, negocio y nueve piezas, 24 camas, $ 3.000, darán razón Estados Unidos 1002. v6

CAFE 2 BILLARES MAGNIFICA ESQ. al lado de mercado, vendo á balance, sin llave, 1.500 $, contrato 3 años; urgente, Lavalle 2043.

CAFE Y BILLAR MERCADO ABASTO, contrato 3 años, comodidades, diario á prueba vendo 5.000 $ á balance, Uruguay 494.

CAFE Y BILLAR, SE VENDE MUY BUena esquina, con contrata, 500 $ libres cada mes, verlo y tratar con su dueño, Méjico 2702.

CAFE BAR, PALLA, FRENTE TEATRO Apolo, se vende barato por enfermedad, tratar en el mismo, Corrientes 1381, de 8 á 12 noche, inútil presentarse corredores. v6

CAFE BAR BILLARES, CENTRALISIMO, acreditado, vendemos 24.000 $ ó se toma socio, por no poderlo atender su dueño, tratar Lozano y Méndez, Alsina 1418.

CIGARRERIA Y LIBRERIA 650 $ SE vende, es un chiche, muy central, con negocio, una pieza, casa independiente, alquiler barato, se hace buen diario, ocurrir San José 334.

CURTIEMBRE Y FABRICA DE SEBO, establecimiento montado de acuerdo con las ordenanzas municipales en Mataderos, vendo con edificios, terreno, etc., á pagar en 15 años, tratar Rivadavia 746.

CONFITERIA VENDO, 9 años DE EXIStencia, con 3 billares, por no poderla atender, Rivadavia 7701, contrata y alquiler barato, para verla y tratar en la misma de tarde. v6

CIGARRERIA LOTERIA CENTRALISIMA frente telégrafo y teatros casa muy conocida en especialidad de babanos, una fortuna para quien la pueda atender, contrato 5 años, alquiler 150 $, vendo á balance, de 3.500 $ á 4.000 $. Datos, Parana 213.

CASA PENSION REGIAMENTE AMUEblada, con muebles importados, por Cte Esmeralda, todas las piezas á 2, 3 y 4 ganandas 1.000 $ mensuales, se vende barata con facilidades de pago, datos en Viamonte 1536.

DESPACHO PAN POR B. DE IRIGOYEN y San Juan, $ 500, alq. 55, Moreno 1792.

DESPACHO PAN CENTRAL VENDO, 3 500 $, diario 40, vendo casa sola, Chacabuco 1022.

DESPACHO PAN 400 $, 100 Ks., OTRO CASA sola y otros hasta 3000 $, hay pichinchas, Carlos Calvo 1400.

DESPACHOS PAN DE 500, 800, 900, 1000, 1200 á 3.000 $, vendo á cierta, Victoria 709.

DESPACHO PAN ESQ. VENDO 500 $, diarios 8 $ libres por enfermedad Garay 2003.

DESPACHO PAN Y FACTURA, 3 PIEZAS, AHOrro vendo $ 1.000, por descuento, á prueba 3.236.

DESPACHO DE PAN, FACTURA Y COmestibles bueno se vende por causa Córdoba 3755. No se admiten corredores. v6

DESPACHO PAN Y FACTURA ARTICUlos de almacén, poco capital se vende, mucha comodidad, 6983 Rubén Darío F. C. O.

DOSCIENTOS SETENTA PESOS, VENDO por desgracia despacho pan y bizcos, por día 7 $ libres á prueba. Consulta 2240.

DESPACHO DE BEBIDAS Y CAFE acreditado se vende por enfermedad alquiler 55 $, dos piezas y cocina en 50 $, fácil manejo, Avenida Chiclana 3269. v7

FONDA LO MEJOR VENDO grandioso local, datos Garay 2299, á prueba. v6

FONDA BIEN ACREDITADA SE VENde, Pavón 1796.

FERRETERIA Y PINTURERIA SE vende, Montes 5200.

FONDA CENTRAL VENDO 2.700 $, diario de ocho 100 $, 25 de Peña 24.

FONDA ESQ., 1.000 $, 6 PIEZAS, LINDO barrio, diario 60, vendo, Alsina 1994.

FONDA ALOJAMIENTO CENTRAL, vendo 800 $, diario 200 $. San José 287.

FONDA POR B. Irigoyen, vendo 3.500 $, diario 100 $, ocurrir, Lavalle 2042.

FONDAS POR TODOS BARRIOS Y precios vendo, pedir datos á Victoria 1690.

FONDA BIEN SITUADA, DIARIO 80 $, vendemos 2000 $. Datas Alsina 1418.

FARMACIA DE 3 A 10.000 $ COMPRO, por carta Tacuarí 823, casilla 5.

FONDAS DE TODOS PRECIOS EN TOdos barrios vendo, Perú 972.

FONDA ALOJAMIENTO POR ENFERmedad, diario 3000 $, vendo, Alsina 1072.

FARMACIA VENDEMOS EN TEMPERley, Unión Agentes de Negocios, Humberto 1766.

FONDA EN INMEJORABLE PARAJE abierta toda la noche véndese á balance por retirarse su dueño, datos Cevallos 111.

FONDA Y DESPACHO DE BEBIDAS SE vende por enfermedad, urgente, Rodeo No. 69. v7

FONDA 1.400 $, BUEN DIARIO, 3 piezas, contr., otra 3.500, central, Belgrano 1302.

FONDA LA MEJOR DEL PUERTO 2400 pesos diario 90, otras 1000 á 40.000, Chacabuco 1023.

FONDA RESTAURANT POR BELGRANO 3.500 $, diario 120 y 110 alq. 200, cont. 4 años, vendo Venezuela 1441.

FONDAS! COMPRO Y VENDO LAS MEjores, todos precios, Viamonte 1536, Libertad.

COMPRA Y VENTA DE NEGOCIOS

FONDA P. PALERMO, CONT. 3 PIEZAS, diario 65 garantido, vendo 2000 $, Moreno 1753.

FONDAS EN CONSTITUCION, ONCE, barrios fábricas y centro, vendo las buenas Moreno 1753.

FONDA Y ALOJAMIENTO POR B. DE Colón vendo 1.000 $, urgente, Sáenz Peña 230.

FARMACIAS CERCA DE LA CAPITAL, de poco precio y facilidades, La Galénica, Chacabuco 19. v6

FONDA ALOJAMIENTO, CONTRATA, con cancha de bochas, vendo muy barato, Vieytes 1085, darán razón.

FARMACIAS TIENE EN VENTA LA GAlénica, Chacabuco 19, U. T. 5242, Avenida. v18

FONDA, VENDO MUY BARATA, 9 piezas y contrata, Rioja 1350, tratar en la misma.

FARMACIA CENTRAL VENDO MUY barata, José Celma, Estados Unidos 1227. v6

FONDAS, RESTAURANTS, HOTELES, todos precios, vende, Paraná 508, Alfonsín.

FOTOGRAFIA SE VENDE CON CONtrato, por disolución de sociedad, Serrano 2465, (Plaza Italia). v6

FONDA EN RUFINO (F. C. P.) SITUAción excepcional, se alquila. Tratar ca en Eusebio Aldama. v8

FONDA Y BEBIDAS, ESPLENDIDA POsición, única oportunidad!! vendo 1.000 $. Cevallos 264.

FARMACIA SE VENDE, PUEBLO de provincia cerca de Buenos Aires, Rivadavia 3501.

FARMACIA VENDO EN MUY BUENAS condiciones de pago, tratar Franklin 2205, atiendo correspondencia, S. Correa. v6

FARMACIA EN BARRIO OBRERO, diario 120 $, en menudeo, vendo en tasación, Rodríguez y Cía., La Legal, Salta 263.

FARMACIA LUJOSAMENTE INSTALAda, barrio Norte, buen diario, venden con facilidades Rodríguez y Cía., La Legal, Salta 263.

FARMACIA SE VENDE POR TENER que atenderse uno de sus dueños, la más antigua y acreditada de Gral. Villegas F. C. O., por informes en la misma á los señores Lanza Hnos. v8

FONDA Y POSADA, INMEDIATA A LA estación Belgrano, contada de fábricas, studs, carreras, etc., 7.500 $ con alguna facilidad; para el pago, se vende por asuntos de familia, diario 80 $ á 90 $, ocurrir san José 334.

GRAN EMPRESA DE MUDANZAS, SE venden dos partes. C. Pellegrini 1033. v6m

HOTELES, REST., ONCE, CONST., P. Julio, Retiro, c. sitio, 10 á 80 piezas, todo capital, C. Calvo 1400.

HORNO DE LADRILLOS EN LA CAPItal á partir de marzo se vende con buenas proporciones, tratar Prina, Balcarce 50. v8

HIDALGUERIA, TALLER DE GAS Y aguas corrientes, muy acreditado, vendo ó por no poderlo atender, tratar Lavalle 1548. v6

HOTEL MUY CENTRAL CON 12 PIEzas se vende á balance 10.000 $, diario garantido 220 $, contrato, alquiler barato, Piedras 375. v6

IMPRENTA CHICA VENDO MUY BARAta, Tacuarí 885.

LECHERIA 10 TARROS, VENDO TIRAda, en 1500, tratar, Belgrano 2786.

LECHERIA ESQ. CENTRAL VENDO 1.000 $, 8 tarros, otras hasta 2.000 $, Victoria 1690.

LECHERIA VENDO 11 TARROS, A prueba, alq. gratis, comodidad, San José 287.

LECHERIA Y CAFE POR E. RIOS vendo 3.000 $, despacha 8 tarros en café, Garay 2303.

LECHERIA 1.500 $, 7 TARROS MITAD casas; otra 2.500, comodidad, Belgrano 1302.

LECHERIAS VENDO DE 1000, 1500, 2, 3, 4, 5, 7, 10 y 15.000 $ á las mejores, Carayon y Cía., Alsina 1763.

LECHERIA Y CAFE SOBRE CORRIENtes, vendo 3.000 $, diario 13 tarros, contrato Lavalle 2042.

LECHERIA VENDO, DESPACHA 10 TArros, 2 piezas, contrata 3 años, alquiler 110 $, para verla y tratar en la misma, Moreno 1902. v7

LIBRERIA CON DESPACHO DE CIGArrillos y lotería, buen parage para depósito de cigarrería, se vende, Av. La Plata 900. v5

LECHERIA Y CAFE REGIA, MUY acreditada, diario garantido, 10 tarros, casita sola, 2 piezas, alquiler 90 $, Cevallos 264.

LECHERIA, CHOCOLATERIA Y HELAdos, central, con contrata, diario 60 pesos, á probar, ventas todas al mostrador, razón pocos días. Informes Falvene, Saranda 217.

MUEBLERIA CENTRAL, CAPITAL $ 15.000, se vende, se dan facilidades en el pago, más datos, Colombres 84.

NEGOCIOS ESTABLECIDOS, CUALQUIER ramo, compro, sin corredor, ofertas Gonzáloff, Avenida de Mayo 891. v6

NEGOCIO ESQUINA MERCERIA Y JUguetería, cerrano á colegios, único en un gran radio, capital 1.000 $, alquiler 40 $, buena comodidad para familia, venta urgente por ausentarse, Av. Caracoles 762 esquina Monte. v7

OJO! PELUQUERIA SE VENDE, COMOdidad para familia, Suárez 46. v7

OJO, PELUQUERIA BARATISIMA VENde, Sarmiento 4211. v6

OJO! PELUQUERIA VENDO O ALQUILO, Nicaragua 4352, Paternal. v6

OJO PELUQUERIA, PELUQUERIA vendo á prueba, alquiler $ 40, Avellaneda, Gessal Mitre 953.

OJO, PELUQUERIAS CERCA Corrientes, con contrato, vendo barato, Falvene, Saranda 217. v5

OJO! PELUQUERIA VENDO $ 300, buen parage y comodidades para familia, vendo. v7

OJO! PELUQUERIAS BUENAS Y MUEblas baratos vende únicamente Falvene, Saranda 217. v7

OJO PELUQUEROS, VENDO PELUQUEria, librería, cigarrería, muy barato, comodidad familia, Cangallo 4000. v5

OJO! PELUQUERIA VENDO POR AUsentarme comodidad para familia, Cabildo 1400, Belgrano. v6

OJO! PELUQUERIAS DONDE Y DEL precio que quiera muebles de ocasión, vende Cabildo 1400, Belgrano 526.

OJO! PELUQUERIA BARATA POR ausentarse á Europa, alquiler 80 $, contrato 4 años, Independencia 2771. v7

OJO! VENDO MI NEGOCIO DE PELUquería y cigarrería, razón de lucrar, interesé 300 $, prueba, razón Belgrano 1792. v6

OJO PELUQUEROS VENDO PELUQUEria muy acreditada, por no poderla atender, conveniencia para familia, Federico Lacroze 2000. v6

OJO VENDO PELUQUERIA Y CIGArrería con buena clientela, por ausentarme de la ciudad, barata, comodidades para agente, 4 años contrata, Méjico 3501. v6

PANADERIA VENDO 3.500 $, otras 4.500 con horno, otras de 10.000, San José 287.

PANADERIAS EN LA CAPITAL Y PUEblos, vende Zarpiera, Victoria 1690.

PELUQUERIA VENDO POR NO PODER atender, para tratar Rivadavia 5052.

PELUQUERIA MUY ACREDITADA SE vende, Pozos 278. v6

PELUQUERIA VENDO POR 1.500 $, SALON 250, alquiler 30 $, Bmé. Mitre 1551.

PELUQUERIA VENDO POR AUSENTARse su dueño, Rodríguez Peña 1.

PANADERIA Y FACTURERIA, VENDO con todos sus útiles, Sáenz Peña 1.

PELUQUERIA Y CIGARRERIA VENDO, buena por 25 pesos, frente al Hospital Español 10 grados.

PANADERIA AL VENDER, TRABAJA 8 bolsas diarias, en Núñez de Julio 87, con todos sus útiles, tratar 1171 Belgrano. v7

PANADERIA LA MEJOR VENDO de todas, trabaja 1 bolsa $ radio á gusto de comprador, Chacabuco 1022.

PANADERIA VENTANA EN BUENA posición, vende en 5000 $, ó toma socio con 1500 $, Bmé. Mitre 463. v6

PANADERIA CENTRAL SIN DEFECto por 3 $, vende vale la Bolsa de los Panaderos, Chacabuco 928.

PELUQUERIA MUY BIEN INSTALADA, por no poderla atender, vende Medalla 1119.

PANADERIA, LOS MEJORES DEL centro, 1 bolsa 30.000 $, otras vende, C. Calvo 1400.

PELUQUERIA 800 $, SE VENDE EN GA por no poderla atender Nogoyá, trabajo de sol 400 $, con socio 2 piezas, ocurrir San José 334.

PRIMER RESTAURANT DE BEBIDAS, despacho de bebidas y cerveza, frente á la estación, se vende por disolución de sociedad, tratar en el mismo. v6

RESTAURANTS DE 3.000, 4000, 8000 A 40.000 $ vendemos, Alsina 1418.

RESTAURANT EN C. PELLEGRINI 4 piezas, cont., diario 120, muy bueno, vendo 5000 $. Moreno 1753.

RESTAURANT Y BAR ESTILO MOderno, cont., diario 100 $, vendo 5 000 pesos, Méjico 1720.

RESTAURANT, FONDA CON ALOJAmiento, 1.200, 2, 3, 4, 7.000 $, vendo, Alsina 1594.

RESTAURANT CENTRAL VENDO POR 5.000 $, otro 11.500 $, otro $ 2.000, Chacabuco 526.

RESTAURANT Y CAFE BILLAR CON camas, vendo muy linda casa, Oaxaca 212, Boca.

RESTAURANT CON BASTANTE ALOJAmiento, se vende muy cerca al Retiro y frente al P. de Julio, Reconquista 1053, tratar al mismo. v6m

COMPRA Y VENTA DE NEGOCIOS

REPARTO DE LECHE SE VENDE por buen barrio, tratar Andrade 2556, de 6 á 10 a. m., Nuevos Mataderos.

RESTAURANT, BILLAR, TRES CAmas buenas, por Corrientes, vendo pocos $ 500, por informes San Martín 488.

RESTAURANT SE VENDE CON 5, PIEzas, por asuntos de familia, tratar con el mismo dueño, condiciones inmejorables, Córdoba 1751. v6

RESTAURANT, BAR Y CASA DE PENsión, con 10 habitaciones amuebladas, al lado de un teatro, se vende, muy barato, contrato 3 años, Lavalle 853|857. v8

RESTAURANT POR C. PELLEGRINI Y Corrientes, cont. 3 años, 7 piezas, diario 120, vendo barato por ausentarme, Uruguay 494.

SASTRERIA Y MERCERIA SE VENDE, con 6 sin capital, Lavalle 3100. v8

SE VENDE BARATO SALON DE LUStrar y composturas, Lima 1068. v9

SE VENDE EN SALON DE LUSTRAR, Moreno 1463.

SE VENDE SALON DE LUSTRAR CON armazón, Paraná 568. v6

SE VENDE pequeña FABRICA DE MEdias en plena marcha, Velazco 34. v5

SEÑORES QUE QUIERAN COMPRAR buenos negocios, consulten La Mutua, Lavalle 747.

SE VENDE CARNICERIA, DESPACHA una res, por tener que hacer el servicio militar, Cabrango 2157. v7

SE VENDE UNA CASA DE PEINADOS y postizos, con buena clientela, Carrito 612.

SE VENDE UN PUESTO DE VERDURAS bastante arreglado el precio, Victoria 2014, puesto 7. v6

SE VENDE SALON DE LUSTRAR Y CIgarrería, comodidad para familia, alquiler barato, Moreno 2228. v6

SE VENDE DESPACHO DE BEBIDAS Y comida por enfermedad y tener que irse á Europa, Libertad 537.

SE VENDE ALMACEN DE COMESTIBLES apropiado para matrimonio, por no poderlo atender, San Juan 1845.

SE VENDE UNA CARNICERIA, 300 ks. carne diarios, al contado, con carro y caballo, Lorna 100. v7

SALON DE LUSTRAR Y LOTERIA vendo entre teatro Nuevo y Politeama, contrato 2 años, Corrientes 1520. v6

SALON DE LUSTRAR SE VENDE CON 100 pares de botines, muy barato, Ramón 3046.

SE VENDE EN ALMACEN POCO CAPItal por no poderlo atender su dueño, muy buen barrio, tratar Arenales 3101. v7

SE VENDE URGENTE, CIGARRERIA recién á de lotería y salón de lustrar, por ausentarme á Europa, H. Mitre 1917. v5

SE VENDE UN NEGOCIO, DESPACHO bebidas, con capital de 1500 á 2000 $, recién de inmejorable, Leandro N. Alem, esq. Lobarto, Talleres, F. C. S. v6

SE VENDE EMPRESA DE MENSAJEros, lotería, librería y cigarrería, acreditada, con facilidades de pago, poco alquiler, Victoria 1456.

SE VENDE DESPACHO DE PAN, FACtura y comestibles, recién abierto, tratar en el mismo de 12 á 7 p. m., alquiler 50 $, comodidad para familia, con contrato, Independencia 2228. v7

SEIS MIL PESOS m|n. ASEGURARA UN nuevo negocio ya establecido en Buenos Aires, que producirá una ganancia neta de 800 $ mensuales. No ha riesgo y fácil de manejar, informaciones, Correo Calvo 772. v7

SE VENDE DESPACHO DE BEBIDAS y recreo por no poderlo atender, en pueblito de gran porvenir, á un paso de la capital; la casa se encuentra en una esquina compuesta de un gran salón, 2 piezas y cocina y 4 lotes de terreno bien alambrados, aguada y muy buena y larga contaduría, ocurrir Cangallo 2898.

SE VENDE URGENTE POR NO POderlas atender las empresas telefónicas de Levalle, Jovita y Mackenna, ligadas entre sí y en conexión con los pueblos de Mendoza y Chile, en la provincia de Córdoba, para datos á G. Abello, San José 1693. No se admiten corredores. Se dan facilidades con garantía. v6

TALLER DE PLANCHADO SE VENDE, casa sola, Cevallos 154. v6

TALLER DE PLANCHADO SE VENDE, Sarmiento 2209.

TALLER DE PLANCHADO SE VENDE, Ayacucho 134.

TALLER DE LAVADO Y PLANCHADO se vende por enfermedad de la dueña, Viamonte 1035. v7

TALLER MECANICO CON MOTOR A naftа, fuerza 4 caballos, torno, cepilladora, agujereadora y herramientas, varias, vendo, Benito Juárez 3915, Villa Devoto. v9

VENDO CIGARRERIA Y BAZAR A BAlance, Salguero 1821 y 23.

VENDO CIGARRERIA Y AGENCIA DE lotería y librería; hay lugar para fábrita. Río Bamba 15. v5

VENDO CIGARRERIA, LIBRERIA, JUguetería y agencia de lotería, por no poder atenderla, Rivadavia 6669. v5

VENDO TALLER DE PLANCHADO buen local, buena clientela, por retirarme del trabajo, Chacabuco 987.

ZAPATERIA SE VENDE O SE ALQUILA buena clientela, contrato y salón de lustrar independiente, dan razón, Rivadavia 6872, Flores. v5

AVISOS COMERCIALES

AVISO AL COMERCIO EN GENERAL, que he vendido al señor Francisco Petrulli mi negocio de despacho de bebidas, situado Convención 2301, Santos Cemínara. v6

AVISO AL COMERCIO, QUE POR INtermedio del Sr. Libratore, he vendido el almacén Río Bamba 1025, á los señores Martínez y Cía. Reclamaciones hasta los tres días, Javier Paz. v6

AVISO AL COMERCIO — CON INTERvención del balanceador y rematador público señor Enrique Bustamante, escritorio Sáenz Peña 230, vendí al señor José Ley Gómez mi negocio de almacén, Chile 1470. Reclamaciones, 3 días.—Marzo 4 de 1912.—J. Prosedo. v6

AVISO AL COMERCIO HABER VENDIdo á don Urbano González mi activo negocio de fondo, calle Cosquín 2935, reclamaciones por tres días. Buenos Aires, Marzo 4 de 1912.—Cirilo Castro.

AVISO AL COMERCIO QUE HE VENDIdo mi negocio de café y billar, Cuba 2805, al señor Domingo Fourcade, reclamaciones 3 días desde la fecha. Buenos Aires, 5 de Marzo de 1912. Eugenio Pierotti. v6

AVISO AL COMERCIO HABER COMprado el negocio de almacén establecido calle San Eduardo 3302, Vélez Sársfield, del señor Angel Troiano. Se atienden reclamaciones en el término de tres días. Compradores, J. Muradi y Greguer. v5

AVISO AL PUBLICO QUE HE VENDIdo mi negocio de restaurant, Pavón 2547, á Francisco Cabiabrie. Las reclamaciones se atienden hasta los tres días. Marzo 3|912. Carmelo de Luca.

AVISO AL COMERCIO QUE HE COMprado el negocio de los señores José Calvo y Cía., situado Gurruchaga 426-428. Toda reclamación se atenderá hasta tres días. Alejandro Mazzi. v7

AL COMERCIO — POR INTERMEDIO del señor Zarpiera, balanceador y rematador público, Victoria 1690, vendí al señor Pedro Cozzi mi café bar sito Rivadavia 6... Reclamaciones tres días. Buenos Aires 4 de Marzo 4 de 1912. V. Bozzini. v7

AVISO AL COMERCIO HABER COMprado el almacén y despacho de bebidas al señor Agustín Calcagno. Se atienden reclamaciones tres días á contar desde la fecha. Marzo 2 de 1912. Comprador, Juan Prim, San Fernando.

AVISO AL COMERCIO Y AL PUBLICO que he vendido mi negocio de cigarrería librería sita en la Avenida San Martín 1..., al señor Vicente García. Vendedor, señor Ramón Villafañez. Reclamaciones hasta tres días desde la fecha. Marzo 2 de 1912. v5

AVISO AL COMERCIO — POR INTERmedio del balanceador y rematador público señor Manuel Giudice, escritorio Cangallo 1096, T. 1107 U. T. Central, vendí mi Recletería alta Valle 77 al señor V. R. Pereyra. Por reclamaciones tres días. Buenos Aires, Marzo 4 de 1912.—A. Tousaint. v6

AVISO AL COMERCIO QUE HE VENDIdo á don José Mosquera, mi negocio de café y cinematógrafo, según escritura otorgada por el escribano público don Julio L. González. Las reclamaciones serán atendidas por tres días. Reconquista, Marzo 3 de 1912. José Lardo. v7

AL COMERCIO AVISAMOS, HABIENdose consumido en sociedad los señores contera y Fernández, contadores públicos nacionales, con escritorio Venezuela 1302, ofrecen sus servicios profesionales á los comerciantes que deseen comprar, vender, balancear ó formular sus respectivos negocios. v6m

AVISO AL COMERCIO—POR INTERMEdio del Balanceador y Rematador público señor Manuel Gutiérrez, escritorio Cangallo 1400, U. T. 1077, B. Orden, vendí mi cigarrería, lib. y mercadería, sita Independencia 2878, á la señora Cortés Paz. Reclamaciones tres días.—B. Aires 3 de Marzo de 1912.—A. Ford. v5

AVISO AL COMERCIO — POR INTERmedio de Q. Alfonsín, balanceador, rematador público, Paraná 508, se vendió el café billares Estados Unidos 2802, esquina Suavedra. Para reclamos tres días solucionante.—B. Aires, 4 de Marzo de 1912.—Vendedor, Santo Gasparini, comprador, Hermenegildo Santi.

AL COMERCIO.—AVISO QUE CON INventario verificado por los balanceadores públicos Iglesias, Costas é Ibáñez, escritorio Libertad 145, he vendido mi negocio de almacén de comestibles y bebidas sito en esta capital, calle Cangallo 2102, á los señores Salgueiro y Hno., todos los que tengan créditos contra el referido negocio se presentarán en el plazo de tres días.—Buenos Aires, Marzo 1o. de 1912. v7

AL COMERCIO — AVISO QUE BAJO INventario tasación practicado por el balanceador y rematador público señor Alfredo Plaza, escritorio Cerrito 711, he vendido mi negocio de almacén sito calle Quilmes y Quesada, Caseros (F. C. P.) Los que se consideren con derecho á reclamaciones contra dicho negocio deben presentarse entre los tres días de la fecha.—Buenos Aires, Marzo 5 de 1912.—Vendedor, Spirito Malacarne, comprador, Luis Contini. v8

AVISO AL COMERCIO: QUE CON LA intervención del perito mercantil (balanceador) don Angel Manuel Quelmadelos, escritorio Entre Ríos 1874, vendí á los señores Melli y Monetti libre de todo gravamen mi casa de negocio situada en la calle Pichincha 401, haciéndome yo, el vendedor, cargo del activo y pasivo; los que se crean con derecho á alguna reclamación, lo harán en el término de 3 días, pasados los cuales no serán atendidos—Atento á lo expuesto, eslamos reconforme. Vendedor, Ricardo Feijó; compradores, Melli y Monetti. v7

AVISAMOS AL COMERCIO EN GENEral que con fecha 19 de Febrero pasado ha sido disuelta de mutuo acuerdo la sociedad que giraba en esta plaza en la explotación del horno de ladrillos bajo el libro de Bianchi, Limeni, Capra y Cía., siguiendo el mismo negocio los demás socios, haciéndose cargo del activo y pasivo de dicha sociedad los señores Domingo Pisano, Florentino Gandulfo, Eduardo Pinasco y Pedro Gandulfo, los que tuvieren alguna reclamación que hacer rogamos la hagan dentro de 2 días de la fecha en el escritorio Polvorín 413, de 8 á 9 a. m. v7

AL COMERCIO Y AL PUBLICO, COMUnico que con intervención de los rematadores y balanceadores públicos señores Gargoyan y Cía., con escritorio Moreno 1753, teléfonos Unión 786, Libertad y Cooperativa 291, Central, vendí al señor Manuel Barcia Cuenca, mi negocio de lechería, denominada La Modelo, que tengo establecida en la calle Rivadavia 709, entre Malipo y Piedrabuena, con todos los muebles y útiles pertenecientes al negocio. Los que tengan créditos contra dicho negocio, deberán presentarse en el término de tres días.—Buenos Aires, Marzo 4 de 1912.—F. Metre, vendedor. v6

AL COMERCIO: — AVISO QUE HE comprado bajo inventario tasación practicado por el balanceador público Señor Juan Solari, escritorio calle Moreno núm. 2200, el negocio de almacén de comestibles y bebidas, calle Asambleo del Valle 1201, esquina á la de Azara 387, al señor José Arbutti, los que se consideren con derecho á algún reclamo, deberán presentarse en el término de 3 días á contar desde la fecha, pasados los cuales, no serán atendidos. Buenos Aires, Marzo 3 de 1912. Comprador señor Rodolfo A. Calvini. v6

AL COMERCIO — AVISO QUE BAJO inventario tasación practicado por el balanceador público señor Juan Solari, escritorio calle Moreno 2100, due desde la fecha queda disuelta la sociedad que giraba en esta plaza bajo la razón social de Francisco Vilches y Emilio Moreiras, en el ramo de almacén de comestibles y bebidas, calle Alsina 2099, esquina á la de Rincón 186, quedando el activo y pasivo á cargo del socio señor Emilio Moreiras, los que se consideren con derecho á algún reclamo, deberán presentarse en el término de 3 días á contar desde la fecha, pasados los cuales no serán atendidos, Buenos Aires, Marzo 5 de 1912. Emilio Moreiras socio comanditado, que queda con el activo y pasivo que vendo Francisco Vilches. v6

CAPITALISTA PARA EL DESARROLLO de varias industrias, preciso, de 10 á 12 ó por carta, á D. N., Belgrano 1241. v6

CAPITALISTAS SE NECESITAN CON $ 50.000 dos personas competentes y bien relacionadas con el comercio interior para fundar escritorio de negocios de subdivisión de tierras, este capital no lleva riesgo, R. A. U., casilla 1519. v6

COMUNICO AL COMERCIO Y AL PUBLIco en general haber vendido mi negocio de restaurant sito en calle Patricios 1767 á los señores Cocito, Fandiño y Cía. Las reclamaciones se atenderán tres días á contar de la fecha.—Marzo 4 de 1912.—Gil Maldeo. v6

EXCELENTE SITUACION DE 400 A 500 $ mensuales, se ofrece á hombre inteligente, aportando 2500 $ como socio en negocio ya establecido, capital garantido, datos Tucumán 1065.

SOCIO PARA RESTAURANT SE NECEsita, Amonia 1154. v6

SOCIO CON 6.000 $, PARA UN GRAN bar central, se necesita, Alsina 1418.

SOCIO CON 1000 $, GARANTIZO 350 $, 5 libres mensuales, tratar Alsina 1672.

SOCIO SERIO CON 4.000 $ PRECISO, persona de 8 á 11 a. m., Bogut 638 v6

SOCIO NECESITO, 4.000 $, PARA amueblado, ganancia 500 $ mensuales, Viamonte 1538.

SOCIO NECESITO CON 5000 $ PARA buen almacén central, exijo referencias, Belgrano 1851.

SOCIO PARA CAFE BIOGRAFO NECEsito con 7000 $, garanto 150 $ diario, Belgrano 1851.

SOCIO CON 2.000 $ PRECISO PARA la industria de confitería, que da el 25 por ciento, Pavón 2882.

SOCIO CAPITALISTA SE NECESITA para una imprenta, tratar Montevideo 879. v6

SOCIO CON 20.000 $, SE NECESITA, Convención 2301, tratar de 10 á 12 y de 4 á 7 p. m. v7

SOCIO NECESITO PARA FABRICA DE calzado y corderías con 5.000 $, casa antigua, negocio seguro, datos Garay 2299 v6

SOCIO CON 15.000 Á 20.000 $ NECESITO para negocio exclusivo, escribir á R. A. 1147 poste restante, correo central. v6

SOCIO DE CIERTA ILUSTRACION CON 3000 $, se ofrece para negocio noble y lucrativo, por carta á M. A. A., Epuyen 582 v6

SOCIO CON 2.000 $ SE BUSCA PARA fábrica muebles canalizados para hacer. Por carta ó personal, Bolívar 1450, Angel Giménez

SOCIO CON CAPITAL DE 6 A 8000 $ se ofrece para dar impulso á casa importadora buenos beneficios, La Mutua, Lavalle 747

SE NECESITA CON 1500 $, PERSONA que sepa un poco leer y escribir para ayudar en un antiguo negocio, pudiendo ganar de 150 á 180 $ mensuales, escribir Post Restante B. B. núm. 1.

SOCIO CON CAPITAL DE 15.000 A 25.000 $, para dar más impulso á una compañía de grandes utilidades, única en el ramo en la América del Sur, Victoria 1329, de 8 á 11 y de 2 á 4. v8

VENTA de MUEBLES y OBJETOS VARIOS

A LARGOS PLAZOS, MUEBLES, PIDAN catálogos, C. Pellegrini 457. v15

A 10 MENSUALIDADES, SIN FIADOR muebles, Rivadavia 2463. v13

A PAGAR EN 10 MESES SIN RECARGO toda clase de muebles, Sarmiento 1124. v10m

A CUDAN Á L. SIGAL Y Cía., PRECIOS reducidos, toda clase de muebles, Sarmiento 1124. v10m

ALFOMBRAS DE TRIPLE RIZADO DE lana, desde $ 1.30, gran surtido nuevo, casa Boitano, Rivadavia 1915. v7

AL PERSONAL DOCENTE DEL CONSEjo N. de Educación, sin fiador, á 10 meses de plazo, C. Pellegrini 457 v15

VENTA de MUEBLES y OBJETOS VARIOS

A CUDAN A PELLEGRINI 457, vende toda clase de muebles á lentos pianos.—S. Bomchil. v15

A PLAZOS, SIN AUMENTAR SUS PREcios, vendo toda clase de muebles á 10 meses de plazo, C. Pellegrini 457. v15

UN 25 ojo MENOS QUE EN EL CENtro, muebles en 10 mensualidades, Rivadavia 2463. v12

PRECIOS DE FABRICA Y A LARGOS plazos, muebles, cuadros al óleo, Rivadavia 2463. v12

LOS EMPLEADOS

VENTAS VARIAS

ARMAZONES PARA ALMACEN, USados, vendo, Mexs 2000. v8

ARMAZONES CON DERECHO AL LOcal vendo; Rivadavia 3145. v6

ARMAZONES Y VIDRIERAS VENDO cualquier precio, Sgo. del Estero 1023. v5

ARMAZONES, INSTALACIONES AL contado y á plazos vendo, Cuyo 1740. v8

ARMAZONES, HELADERAS, FIDEERAS instalaciones vendo barato, Callao 196. v8

ARMAZONES, MOSTRADORES, HELAderas, vendo barato, Rivadavia 3542. v7

AHÍ: REVISTA MUSICAL DE INTEréses para profesoras y alumnas. En venta: Librería del Congreso, Rivadavia 1589.

ARMAZONES, MOSTRADORES $ 8, Fideeras 50 $, heladeras 70, liquidación, San Juan 952. v9

ARMAZONES, MOSTRADORES, HELAderas se liquidan muy barato, B. de Irigoyen 950. v6

ARMAZONES, INSTALACIONES, CAFES, armazones, heladeras, liquidación, Entre Ríos 149.

ARMAZONES, MOSTRADORES, FIDEEras, almacenes, baratísimos, Corrientes 2331. v9

ARMAZONES, INSTALACIONES CAFE, botica y almacén vendo barato, Entre Ríos 115, fábrica. v8

ARMAZONES, MOSTRADORES, HELAderas gran surtido, carpintería Italiana, Sarmiento 1275. v9

ARMAZONES MOSTRADORES, HELAderas; instalaciones, liquidación, baratísimo, Rivadavia 1964. v9

ARMAZONES, MOSTRADORES, HELAderas, fideeras, gran liquidación, Rivadavia 2120. v9

ARMAZONES, HELADERA, LIQUIDAción baratísima, fábrica, Bmé. Mitre 2084. v8

ARMAZONES, MOSTRADORES, FIDEEras, carniterías, vendo barato, Cangallo 1777. v8

ARMAZONES, HELADERAS, INSTALAciones de cafés, ubiques, Corrientes 2415. v3

ARMAZONES, MOSTRADORES, HELAderas, instalaciones lujosas, baratísimo, vendo, Rivadavia 2178. v10

ARMAZONES, HELADERAS, INSTALAciones, fideeras, ubiques líquida, Cangallo 714. v9

ARMAZONES, HELADERAS, FIDEEras, instalaciones, vendo barato, Callao 955. v5

ARMAZONES $ 20, MOSTRADORES $ 7, almacenes $ 30, por desalojo, B. Mitre 2262. v3

A $ 30 Y 50 DENTADURAS GARANTIzadas, otros trabajos convencional, Uruguay 196. v5

A PLAZOS, TRAJES FACILITA "EL Corte Anatómico", Cerrito 321, Sastrería proveedora de la casa real de España. v1a

BANCOS PARA CARPINTEROS, MUEbleros, herramientas, vendo, Rivadavia 2856.

COMERCIANTES! 1.000 TARJETAS, 1.000 pares cartas, 1.000 sobres, 1.000 cuentas 20 pesos, imprenta Victoria 1218. v8

CARABINA-REVOLVER COLT MUY antiguo para coleccionistas ó museo, se vende, Alsina 1414.

EMPANADAS A LA CRIOLLA CON carne, pescado ó marisco para "picnics", casas de familia ó de negocio de cualquier tamaño ó en fuentes, se hacen todos los días. Casa especial, Humberto I 1712. v5

ESTUDIANTES: ACUDAN A LA GRAN quemazón y compren sus libros y útiles de colegio de ocasión; la casa vende sin artículos á precios ridículos y compra textos usados, Bolívar 591, J. M. Perfumo. v10

FOTÓGRAFOS Y AFICIONADOS, Goertz Anschutzs, nuevo, último modelo de lujo, $ 240, y Goerz prismáticos, ampliación 14, valor $ 140, por $ 75, Rapp, Montevideo 797. v6

GRAN VIDRIERA PARA MASAS SE vende, Santa Fe 2462. v8

GRAFÓFONOS ESPLENDIDOS Y DISCOS de estrenos, pagas á pagar desde 5 $ por mes. Persistent Co., Salta 866. v14

HELADERAS NORTEAMERICANAS, económicas y elegantes, muy bonitas á pagar en 10 meses.—Persistent Co., Salta 866.

IMPERMEABLES DE HOMBRES Y SEhoras, á plazos y contado, E. Ríos 522, fábrica. v6

LAMPARA FORMA PICO DE GAS, SIN tubo ni mecha, gasta un centavo la hora, patentada por el Superior Gobierno. Otro último invento, lámparas portátiles, á carburo, para negocios y casas de familia, no confundirse, pues desafían todas las demás que explotan y las mías ni á propósito pueden explotar. Inventor y fabricante, José Fou, Corrientes 1357. v8

MAQUINA Y HERRAMIENTAS VENDO en barato, Payró 2182. v6

MAS HORMIGAS CON UNA PEQUEña dosis de polvos Formi 'cerror, puestos en el camino donde transiten las hormigas ó en la boca del hormiguero, mueren todas las hormigas que van saliendo ó entrando; un frasco de 150 dosis $ 1.50. Depósito, Droguería Gibson, Defensa 192. v5

POR CESACION DE NEGOCIO SE venden las existencias de un negocio de trajes para niños, Lima 567.

PIPONES, PRENSA, UVA, ALAMBIQUE, planchas hierro y cobre, vendo, Bilbainsurzi 240.

SE VENDEN UNA CICA Y UNA PALMEra en tinas. Acevedo 2584.

SE VENDE BANCO DE LUSTRAR, Estados Unidos 1006.

SE VENDE UN ARMAZON DE CEDRO para café ó confitería, especial, Saavedra 528.

SE VENDEN LAS EXISTENCIAS DE LA antigua perfumería y peluquería Rodón, á cualquier precio, Salta 855. v8

SE VENDEN SEIS BANCOS ESTILO norteamericano, para salón de lustrar, San Juan 2939. v5

SE VENDE UNA HERMOSA LANCHA á vuelta, de 20 pies por 5, velocidad 7 millas por hora; para verla en el vapor "Porfu", dique 3, ó Deacon y Co., Reconquista 367.

TANQUES HIERRO GALVANIZADO todos tamaños vendo barato, Díaz Vélez 945. v5

VENDO LOS RESTOS Y UN TOLDO DE la tienda, Paraná 634.

VENDO MESA PARA SASTRE Ó planchador, Estados Unidos 892.

VENDO VIDRIERA PARA FRENTE, moderna, 5x3.50 y varias puertas, por clausura, Belgrano 3981.

VENDO Á CUALQUIER PRECIO, ARmazones, mostrador y vidriera, Yatay 250. v7

COMPRA Y VENTA DE MAQUINAS

CINEMATOGRAFOS, DINAMOS Y MOtores, vendo muy baratos. F. Lorenzo, Perú 632.

DESNATADORA DE 350 LTS. HORA, en perfecto estado, vendo por 1/3 su valor, datos, C. Calvo 2402 ó Rivas, F. C. P., tambo Sr. Tipitto.

FIDEEROS: SE VENDEN LAS MAQUInas de fideera de "La Minorista". Salta 1556, antigua casa de Miguel S. Oneto. v7

GARLOPA Y CEPILLADORA PARA MAdera, buen estado, vendo, Güemes 4265. v7

MAQUINA SINGER PARA APARADOR ó talabartero se vende, Hermejo 55. v5

MOTOR, CALDERA, machihembradora cierra sin fin, vendo barato trabajando, verlas, Cabildo 2409. v7

MAQUINAS DE COSER $ 5 POR MES, mejores marcas, L. Sigal y Cía, Sarmiento 1124. v10m

MAQUINAS DE ESCRIBIR UNDERwood, comprs, 3 de ocasión, E. C. P., canilla correo 374. v5

MAQUINA DE ESCRIBIR "UNDERwood" y otra, vendo barato, Independencia 1241. v6

MAQUINAS, 6.000 DE OCASION PARA todo ramo, 500 motores surtidos, transmisiones y demás, Buen Orden 1613. El Arca Noé. v12m

MAQUINAS DE ESCRIBIR DE OCAsión Underwood, Torpedo, las mejores. Continental y cualquier marca al contado y plazos vendemos, The Barbicane Co., Corrientes 354. v6

MAQUINAS DE COSER Cañón, 66 $; ojalar, hacer medias, Brazo, Columna 45, Singer 45; otras para sastres, aparadoras y familias desde 25 $. Se hace toda composición de máquinas y grafófonos, Buen Orden 1624. v9

MAQUINAS DE ESCRIBIR NUEVAS Y de ocasión, marcas Monarch, Underwood, Hammond, Continental, Torpedo, Smith Bros, Wellington, Royal, etc., á pagar $ 10, 12, 15, 18, 20 por mes, máquinas á prueba y garantizadas, Persistent Co., Salta 866. v14

MAQUINAS DE COSER MARCAS SINger, Original, Minuto, New-Home y otras vende á pagar $ 5, 7, 8, 9, 10 y 12 por mes. Máquinas controladas con garantía y á prueba. Entrega inmediata. Persistent Co., Salta 866. v14

MAQUINAS DE ESCRIBIR TORPEDO, grandes premios por su excelencia, la mejor, más práctica, reformada y sólida, las vendemos al contado y largos plazos, de $ 3.50 semanales, The Barbicane Co., Corrientes 354. v6

SE VENDE UNA MAQUINA BLACK EN perfecto estado, Ministro Brin 1147. Boca. v6

VENDO MOTOR ELECTRICO 8 CABAllos, Carlos Calvo 3701.

VENDO DOS MAQUINAS DE COSER, nuevas, Georgestown 831, frente Rincón 811.

COMPRAS VARIAS

A DOMICILIO COMPRO ROPA USADA de hombre, 28 de Mayo 414, 1053 Av. v4a

LIBROS COMPRO DE HISTORIA, DErecho, ingeniería y americanos. Piedras 821. v7

MOSTRADOR PARA BEBIDAS EN buen estado, se necesita, Pueyrredón 1194.

MAQUINAS, UTILES DE IMPRENTA Y artículos de papelería, de ocasión, se desean comprar, ofertas á casilla de correo 196. v6

RICO JUEGO ARNESES PARA YUNTA, se rematarán esta noche y se aceptan ofertas durante el día, Esmeralda 986.

SE COMPRA PLOMO VIEJO, CUALQUIER partida que sea, pagando buen precio, Sustamante 2836. v5

AVISOS VARIOS

A LAS PERSONAS GENEROSAS RUEgo socorran á una pobre señora con 3 niños menores y el octavo enfermo en un hospital, Matheu 2161, señora María R.

ALQUILO ALFOMBRAS, TOLDOS, BUtacas, espejos, cortinados, lucas, sedas de regalos, caminos y todo lo necesario para adornar casas para fiestas, bailes, casamientos, etc, Empresa Beltano, Rivadavia 1915. v7

CARBONILLA SE DA GRATIS, BUSTAmante 590.

ESTUDIANTE CAMBIA PUESTO DE NAcional de ciento veinte pesos por otro en el Hipódromo Argentino. Mandar carta á señor Alberto Sabastial, Talcahuano 28.

EL ALMACEN DE SUELAS Y TALLER de cortes de Avia Schuster, que estaba en Bartolomé Mitre, se mudó á su propio local, Méjico 1852. v5mz.

FONDISTAS Y HOTELEROS, BUSCASE contratista para el aprovisionamiento de la alimentación de 500 á 600 obreros en posible á construirse próximo á la capital, para datos, escribir sello 615, Ingeniero Balmas, piso 3, derecha. v3

LABOREMUS!!! MIGUEL A. BRUNETti y Cía., Rivadavia 943, altos; U. T. 3054, Libertad.

LABOREMUS!.... COMPRA VENTA DE propiedades en la capital y en el interior. Registro único, completo, con los datos exactos y minuciosos de las propiedades que están en venta. Los compradores tendrán á su alcance y bajo sus ojos todos los elementos de juicio, para poder elegir la propiedad que deseen, en la posición y condición que más les convenga. La empresa Laboremus facilita con sus propios elementos la realización de las operaciones.

LABOREMUS!.... ADMINISTRACION de propiedades en la capital y en el interior. Los propietarios que no puedan atender personalmente á la administración de sus propiedades ó que residan fuera de la capital, encontrarán en la empresa Laboremus su administrador más perfecto y más apto. Daños ley: elementos de que la empresa dispone, los que aseguran á los propietarios aumento de la renta y seguridad en su percepción.

LABOREMUS!! EMPRESA DE CONStrucciones en General. Para toda clase de edificios desde el palacio más suntuoso hasta la casita para el modesto obrero, chalets, casas-quintas, fábricas, galpones, reparaciones de toda clase, etc., etc., precios sin competencia y condiciones de pago ventajosas. Pidan planos y presupuestos personalmente, en nuestras oficinas, por carta ó por teléfono.

LABOREMUS!.... COBRANZA EN LA capital y en el interior, confiando al efecto con agencias establecidas en todas las ciudades y pueblos de la República. Cuenta corriente, libro ordinario, morosos y judicial. Gestiones rápidas y eficaces. La comisión que percibe la empresa Laboremus sólo se hace efectiva sobre el importe de los créditos realizados. Pidan informes y condiciones personalmente, en nuestras oficinas Rivadavia 948, altos, por carta ó por teléfono, U. T. 3964, Libertad.

SE DESEA COLOCAR UN niño de 13 años, pupilo en casa de familia, en un pueblo de pocas cuadras del Colegio Lasalle, datos H. M., Cabaña Esperanza, Carlos Keen.

SE HACEN RETRATOS ARTISTICOS Á lápiz en yeso, en madera, bronce, mármol y otros trabajos del ramo, precios módicos, dirigirse B. de Irigoyen 1450, de 4 á 6 p. m. v8

MATERIALES DE CONSTRUCCION

A $ 3 HASTA 45, COLUMNAS, $ 12 A 26 balcones hierro. Charcas 2940. v7

A 13 CTS. PIE MACHIMBRE TEA 1x3 nuevo, Tortosa Hnos., Charcas 2940. v7

A COMPRAR CINC, PUERTAS, VENTAnas, columnas, tirantes madera dura, Corrientes 4569. v9

A COMPRAR PUERTAS, VENTANAS, maderas nuevas y usadas, Federico Lacroze 3700. v8

A 23, 27, 30 Y 35 CTS METRO ALAMbre tejido, portoncitos hierro 6 $, Charcas 2940. v7

A TORTOSA Hnos., PIDAN CATALOGOS de puertas, ventanas, rejas, balcones y columnas, Charcas 2940. v10

ANTES DE COMPRAR PUERTAS Y ventanas, pidan catálogo á José A. Irianie é hijo, Montes de Oca 1540, se remite gratis. v14ab

A $ 1, CHAPA CANALETA, DE 6 pies, nuevo, sano, 7, $ 1.15; 8, $ 1.30; 9, $ 1.45 y 10, $ 1.60, Tortosa Hnos., Charcas 2940. v7

ABERRADEROS! CARPINTERIAS MEcánicas, tanques de hierro galvanizado todos tamaños á 25 $, los 1.000 litros, vendo, Díaz Vélez 845. v5

ALIQUIDAR TODO POR DESALOJO puertas patio cedro usadas, ventanas, mármoles, tejas, depósitos bebederos, columnas, tirantes madera dura, chapas, vestíbulos, etc., todo usado, Victoria 2296. v6m.

BARATO VENDO UN LOTE PUERTAS y ventanas usadas, Cangallo 2939. v7

CAL DE CORDOBA (Malagueños) la calidad, venta sobre vagón Trocha Angosta F. C. C. C., dique 3, calle Cangallo. v6

EN LOS GALPONES DE LA EXPOSIción Española, Avenida Alvear, en demolición se venden tablas, tirantes machimbre y chapas casi usado, precio módico. v5

PUERTAS Y REJAS SE VENDEN BAratas, obra Rawson 232. v6

POR CESACION DE NEGOCIO SE LIQUIdan puertas y ventanas á precio de costo, Bella Vista 930. v5

SE VENDEN PUERTAS Y VENTANAS usadas, B. Mitre 1684.

SE VENDE PUERTA DE HIERRO PARA entrada de carros, por lo que dan, Paseo Colón 1816. v7

ANIMALES Y RODADOS

AUTOMOVIL VENDO Á PLAZOS O AL contado, Av. La Plata 717.

AUTOMOVIL FIAT 28-40 DE GRAN LUjo, se vende con facilidades, sólo á manos de propietario, Rivadavia 5867. v5

ATENCION: MILORES LLANTAS DE hierro y goma, con ó sin caballos Heald, Las Heras 770. v6

CERTA: FURGONES, DOGKARTS Y rabalitas para 1 parto se venden, 26 de Mayo 522. v5

ATENCION! MILORES NUEVOS DE ocasión, aparatos Odipar, vendo, Alsina 1485.

AUTOMOVIL VENDO, TAXIMETRO, NUmero pago, listo para trabajar, Las Heras 1133. v7

AMERICANAS 4 RUEDAS, NUEVAS Y usadas, breaks para campo todo estilo, 25 de Mayo 522.

ALERTA: MILORES TODAS CLASES, breakcitos de niños, cup. faetones, charretas, sulkys, dockarts, tilburys, guarniciones y faroles, 25 de Mayo 522. v5

ANTES DE COMPRAR AMERICANAS, carrito carnicero, sulky, chatitas, furgón, jardineras, charretas, visiten Canning 401, ferretería. v5

ALSINA 2953, PREMIADA FABRICA; completo surtido en breaks, americanas y milores, para ciudad y campo, nuevos y usados. v8

AUTOMOVILES HOTCHKISS 16-24 HP, landaulet carro de Rothschild último modelo mansión Dalos, Talcahuano 312, 1er. piso, de 9 á 1 y 2 á 6. v7

AUTOMOVILES COMPRO BUENAS marcas y de buen uso, dando precios y precios, ofertas á Otto, Lavaudy, boate frente, correo central. v5

ATENCION! CARRUAJES NUEVOS Y de ocasión, surtidos, venta y exposición permanente Cuyo 1730, hoy Sarmiento 1. Maestro.

ATENCION: LIQUIDACION COMPLETA 150 coches de todos precios y estilos, para ciudad y campaña, nuevos y usados, guarniciones y caballos, Azcuénaga 726 y 18.

AUTOMOVIL PARTICULAR, DOS MESES de uso, fuerza 18 HP, marca Fernet, está como nuevo, se vende por irse la familia á Europa, tratar con el chauffeur del mismo, Paraguay 1521, de 12 á 4 p. m.—Juan Carro.

AMERICANAS DE 2, 4 y 6 asientos breacks y breacks phaeton, dogcarts, de 2 y 4 ruedas, sulkys, chatita, coupés, landó, milores, llantas acero y goma, duc, breack de niños, etc., guarniciones, vendo P. Maestro, Sarmiento 1780.

AUTOMOVILES RENAULT, FIAT, Mercedes, Franco, Delaunay, Delahaye, Dolage, vendemos varios, limousine, doble phaeton, landaulet, para familia, remise y taxímetros al contado y plazos, The Barbicane Co., Corrientes 354. v8

AUTOMOVILES PIDASE A THE BARbicane Co., Corrientes 354, por carta, personalmente ó por cualquier teléfono, la lista de los automóviles de ocasión en venta en Marzo, Grandes ocasiones, economía, seguridad, seriedad, rapidez, Unión 4058, Avenida. v8

ANIMALES Y RODADOS

AMERICANA, MILORD, BREAK, SULky, chatita, y charret, llantas goma y hierro, para ciudad y campaña vendo, Sarmiento 2747. v8

AMERICANA VENDO 290 $, SULKY con capotas 185 $, break 700 $, charret 250 pesos, guarniciones desde 25 $. Pídanse nuestro catálogo, Alsina 385, depósito.

AUTOMOVILES DE OCASION EN perfecto estado de conservación y funcionamiento que tiene The Barbicane Co., Corrientes 354. Fiat doble phaeton, 3 coches; Fiat landaulet, 1 ld; Delannay Bellyville, landaulet 2 coches; Renault landaulet, 4 coches, Mitchell, limousine, 1 ld; Ford doble phaeton landaulet volturette cualquier cantidad; Isotta Fraschini landaulet, 2 coches, Isotta Fraschini doble phaeton, 1 ld; Herbiet doble phaeton, 1 coche; Delahaye, landaulet 2, Hchahaye doble phaeton, 1; Mercedes, 1d ld, 4; ld landaulet, 1. Todos recomendables, todos baratos, todos con facilidades de pago. v8

BICICLETAS de OCASION se VENDEN Santa Fe 1541.

BICICLETAS DE OCASION, SE VENDEN á precios muy baratos, Santa Fe 1541.

BICICLETAS USADAS GARANTIDAS se liquidan, muy baratas, Piedras 451.

BICICLETA VENDO EN 45 $, POCO uso, de 11 á 1, Sgo. del Estero 660.

BICICLETA SE VENDE, POCO USO, por mitad de precio, Loria 581.

BICICLETA USADA COMPRO, HUMAhuaca 1040. v6

BICICLETAS NUEVAS Y DE OCASION vendo baratas, aprovechen, Corrientes 1716. v11

BICICLETA SE VENDE BARATA, VERla Tucumán 1715, de 1 á 6 p. m.—M. Sánchez.

BICICLETAS A PAGAR $ 10, 12, 14, 15 y 16 por mes, marcas las de más fama vende Persistent Co., Salta 866, entrega inmediata. v7

BICICLETAS CENTAUR, SI USTED tiene una bicicleta usada y desea hacer cambio por otra nueva, en lo de Parenti Hnos., Entre Ríos 979. v8

BICICLETAS DE OCASION RUDGE Whitworts, las mejores y otras marcas vende varias, al contado y plazos, The Barbicane Co., Corrientes 354. v8

BURROS CON ABUNDANTE LECHE Y cría, se venden, se alquilan y se ordeñan á domicilio, Andes 820, Bs. As., U. Telefónica 2258, Juncal. v7

BICICLETAS ESPLENDIDAS, SOLIDAS y elegantes, las mejores marcas á pagar en cuotas de $ 10, 12, 14, 15 y 16 por mes. Entrega inmediata.—Persistent Co., Salta 866. v14

BICICLETAS RUDGE WHITWORTH, siempre las mejores, especiales para carga garantizadas 10 años, á toda prueba, compren y pidan precios y catálogos á los exclusivos representantes, The Barbicane Co., Corrientes 354. v6

CABALLO ESPECIAL VENDO, TIRA SOlo, Habana 1220. v7

CABALLOS PARA PLAZA SE VENDE, Callao 1318

CABALLOS, GUARNICIONES Y CABALLO, de 6 pruebas, Paraguay 412.

CABALLO DE TIRO Y UN POTRO, TIro Inglés, se vende, Paseo Colón 353. v5

CARRO Y CABALLO DE CHANGADOR vendo, todo nuevo, Sanillano del Estero 1217. v5

CHATITA CERRADA APROPIADA PAra cualquier reparto se vende, Díaz Vélez 852. v6

CARRITO PARA REPARTO SE DESEA comprar, con caballo y guarniciones, Tucumán 357. v6

CABALLOS DE TIRO Y YEGUAS ESPEciales marca Pas, corral del señor Laffite, Salta 2249, miércoles 6 á las 2, Antonio Roos.

COMPRO 2.000 NOVILLOS TIPO FRIGOrífico, para invernada, de tres años; ocurrir Reconquista 144, U. T. 1308, Avenida

CARRO DE 2 RUEDAS SE VENDE, EL que lo compra puede tener trabajo todo el año en la misma casa, Corrientes 1623. v6

COMPRA VENTA Y DEPOSITO de AUtomóviles de todos los sistemas, poder y carrocerías, al contado y plazos, The Barbicane Co., Corrientes 354. v6

CABALLO ALAZAN, TIRO LIVIANO, Anglo Normando, marca Alvear, alzada 1.60 m., solo ó en yunta, se vende en $ 300, Rivadavia 2631. v6

CABALLOS SANOS Y MUY BUENOS, para tiro á prueba, para elegir tengo buen lote, calle Río de Janeiro 1601, Amiconi. v6

CABALLOS ESPECIALES, TIPO TIRO pesado, inmejorable, para trabajo á prueba al tiro y silla, hay para elegir en el corralón, calle Río de Janeiro 1601, Amiconi. v6

FUNEBRE CON NEGROS MUY LINDO, con cortinados y plumeros, todo en excelente estado, se vende, Azcuénaga 944.

LIQUIDACION—1 CUPE DE BRAGUE un billard Roschild y otro de Dunl, en perfecto estado y muy baratos y también un pudrillo americano de gran trote y excelente para montar, Junín 1852, de 10 á 12 m. v5

MERCEDES DOBLE FAETON SE vende, Guatemala 1081. v6m

HOY Y MAÑANA, MILORD ATADO VENdo, verlo de 9 á 12, Caseros 1821.

MERCEDES DOBLE FAETON SE vende, especial para campo, muy alto, portero Hotel Grassetti, Av. de Mayo 1383. v6m

MOTOCICLETAS DE OCASION PIDASE con cortinados á The Barbicane Co., Corrientes 354, la lista y precios de las grandes ocasiones que ofrece al contado y plazos escribanos. v6

MILORD PARTICULAR VENDO, guarniciones, libras, todo lo necesario para cochero, caballo sangre 4 años, dá solo y en yunta, uno 1.60, Catalinas á 1.70, de 2 á 11, frente San Juan 2329.

MOTOCICLETAS POPE, LAS MEJORES, 1 HP, horquilla eléctrica especial y reforzada para campo, gomas sólidas, muy fuertes y prácticas. Venta al contado y plazos, The Barbicane Co., Corrientes 354. v6

OJO, CAZADORES, CACHORROS POINters de ley, dos de nueve se venden, Prov. Unidas 1751, Flores.

OJO PICHINCHITOS, POR NO PODER atender se venden dos, uno Pura sangre, con 3 cachorros, frente Río de Rivera 1611. v5

PADRILLOS OSTIOS DE TIRO, SE compran, Azcuénaga 944. v7

POLLO LANGSHAN PURO, de 8 meses, blanco, vendo en 50 $, Canning 67. v5

PERROS FINOS PUNTERS DE 2 MEses se venden, Cabrera 149 en Bandfield. v7

PESEBRES ALQUILO CON PENSION, comodidad para regalo solo y para tres, Independencia 2462.

PASTOREO EN LANAS, CON CAMPO alambrado de primer orden, se recibe desde un animal, ocurrir Rivadavia 3093. v10m

POTROS VENDEMOS CAZALA, aprendidos animales, para tiro, precios de ocasión y de todas formas, mañana Pueyrredón 6 á las 9 a. m. Avenida Alvear 64, frente al Hospital Rawson.

POTROS Y PADRILLOS PERCHERONES de 170 pesado, sobresalientes por su gran desarrollo, habrá en venta el miércoles 6, á las 7 a. m., en el corral Patricios 423.—Carrera Hnos. v5

SE VENDE UN COCHE PARTICULAR en buen uso, Loria 761. v5

SE VENDE CARRO FUERTE Y CABA Carnicero 2.

SE VENDE UNO O DOS CABALLOS, A solo, Perú 51.

SE VENDE UN MILORD PLAZA, CON caballo, á solo, Perú 234.

SE VENDE UN COCHE Y CUATRO CAballos, Bonpland, Sur Mer 944. v6

SE VENDE UN MILORD CON DOS caballos á solo y guarnición, tratar de 9 a 1, Paraguay 1336.

SE VENDE MILORD, LLANTAS DE GOma con dos caballos de á solo, Humberto I 3079.

SE VENDEN 4 CUPES PARA CIUDAD O campo, en mal uso, buen estado, Ayacucho 236. v7

SE VENDE MILORD CON NUMERO Y ruedas de goma y cuatro caballos, Lavalle 501. v7

SULKY CON CALOP Y GUARNICIONES y caballo á toda prueba se venden, en lo Vivyles 1271. v6

SE VENDE CARRO DE CHANGADOR, caballos y guarniciones por enfermedad, Bonpland 286. v6

SE VENDE CHATA CON TRES CABAllos, trabajo efectivo, á prueba, Agüero 779. v6

SE VENDE COCHE en $ 5028, CON tres caballos, llantas de goma, Bulnes 2281, de 6 á 12. v5

SE VENDE UN COCHE LLANTAS DE goma, No. de la casa, con dos caballos, y guarniciones de yunta, Victoria 2294. v6

SE VENDEN 6 CABALLOS RECIENllegan del campo, tiran solos y en yunta, una verdadera pichincha, no venden juntos 6 separados, Charcas 1165.

SE VENDE UN COCHE DE PLAZA Landau de lleno con una yunta de caballos precio muy económico, tratar Esmeralda 837, de 1 á 5 p. m. v7

TRICICLO FUERTE Y LIVIANO POCO uso véndese en ocasión, Salta 866. v6

TRES BUENOS CABALLOS, TIRAN solos y en yunta, vendo urgente, Esmeralda 985.

VENDO MILORES, BREAKS Y AMANdadoras, Las Heras 1133. v7

VENDO CARRITO DE REPARTO CON toldo y guarnición, Loria 1510. v5

VICTORIA CON O SIN CABALLOS, SE vende barata, Herrera 1659, López. v6

VENDO CARRITO DE REPARTO Y monturas, baratísimo; tratar Azopardo 958. v5

ANIMALES Y RODADOS

VENDO CHATITA, NUEVA CON PATENte ó cambio por carro changador, Seaver 31. v8

VENDO SERVICIO PARTICULAR, CUpé imperado, milord, tres caballos, todo en perfecto estado, Callao 1348.

VENDO 2 MILORES, LLANTAS GOMA, de 1ra. categoría con 6 caballos de tiro solo, guarniciones y patentes, etc., Manuela 1275. v7

ALQUILER DE CASAS Y LOCALES

ALQUILASE CASA AMUEBLADA, JUNcal 1131; vería de 3 á 5 p. m. v7

ALQUILASE CASA DE ALTOS, ESMEralda 75. v5

ALQUILO DEPARTAMENTO, 60 $, JUNcal 4451, Palermo. v6

ALQUILASE CASA CHICHE, 5 PIEZAS, Bermejo 444, precio 180 $. v8

ALQUILASE GRAN LOCAL, CORDOBA 2381, tratar Maipú 69.

ALQUILASE CASA ALTA, 5 PIEZAS, baño, Montes de Oca esq. Brandsen. v7

ALQUILO CASA 4 PIEZAS, 60 $, DOLOres esq. Tandil 3528, Floresta. v6

ALQUILASE DEPARTAMENTO DE 3 piezas y una para servicio, Moreno 1952.

ALQUILASE CASA MODERNA, CINCO piezas, Brasil 1178. v7

ALQUILASE CASA, CERRITO 1118, Haves en 1116, tratar Tucumán 373.

ALQUILASE CASA, Migueta 565, LLAVES en 563, tratar Tucumán 373.

ALQUILASE CHALET QUINTA EN VIla Devoto, informes, Bustamante 2143.

ALQUILASE CASA RECIEN CONSTRUIda, lujosa, Charcas 2364.

ALQUILASE CASA DE ALTOS DE 7 piezas con 3 salones, Montevideo 954.

ALQUILANSE LOS ALTOS DE CASAQuintín, 110 $, Serrano 1063. v7

AQUILO CASA, 4 PIEZAS, URIARTE 2209, tratar R. Peña 193.

ALQUILO SALON CON 2 VIDRIERAS y 2 piezas, en 90 $, Azul 871.

ALQUILASE DEPARTAMENTO, T. Cabrano 342. v6

ALQUILASE EN 65 $ UNA CASITA, Yerbal 1018. v6

ALQUILO CASA NUEVA, HUMBOLDT 882, tratar Pozos 416 v6

ALQUILO DOS ESQS. P. UNIDAS Y M. Acosta y P. Unidas y Fernández. v5

ALQUILASE BARATO DEPARTAMENTO muy cómodo, Humahuaca 551. v5

ALQUILO CASITA DE 2 PIEZAS Y fondo, tratar Medrano 31. v5

ALQUILASE UNA CASA DE ALTOS, CEnte 60 227. v6

ALQUILO CASITA CHICHE, CARAVAzo 2216, tratar Azcuénaga 60. v5

ALQUILASE CASA BAJA, CONFORTAble, sin altos, Maipú 954. v5

ALQUILASE ESQUINA ALTOS, NUEVA, Costa Rica y Guirnalda. v5m

ALQUILASE AMPLIA Y LUJOSA CASA, Santa Fe 2276. v10m

ALQUILASE CASA ALTA COMODA con entrada y portero, calle Santa Fe 2276. v6

ALQUILO CASA CHICA, BULNES 2952, con todas comodidades, San Martín 561. v6

ALQUILO DEPARTAMENTO 4 PIEZAS, cielo y demás comodidades, Brasil 1783. v6

ALQUILASE CASA CON 6 HABITACIOnes y comodidades, Darwin 954, $ 160. v7

ALQUILASE DEPARTAMENTO CON 3 piezas y servicios, 70 $, Directorio 141. v6

ALQUILASE CASA DE FAMILIA, PIEza amueblada con ó sin pensión, Montevideo 874. v6

ALQUILASE SALON Y SALA A LA calle, amueblado, familia francesa, Tucumán 686, 1o.

ALQUILANSE 2 CASAS QUINTAS, NUEvas de 5 piezas cada una en 100 $ Cnl. Gaboados 631 y 648, Flores.

ALQUILASE CASA CORRIENTES 4351, sección terminada, lujo y confort, tratar el 2523. v7

ALQUILASE CENTRAL HERMOSA CAsita moderna, luz eléctrica, baño, 120 $, Cevallos 146, entre Victoria y Alsina.

ALQUILASE CASA PARA NEGOCIO Y familia, salón, vidriera, patio, piezas, cocina, contrato, 150 $, Lima 1114.

ALQUILASE CASITA DE DOS PIEZAS, Laguna 867, Floresta, tratar Tacuarí 142. v6

LOS COMERCIANTES Y PUDIENTES, casa de 6 dormitorios, con negocio, se alquila, 110 $, Azcuénaga 1063. v6

ALQUILASE CASA 8 PIEZAS, 70 $, para familia ó pensión, docente, Charcas 1470, frente Paraguay 1062.

ALQUILASE CASITA, POTOSI 3892 Y esquina para negocio y familia, Montevideo y Franklin v6

ALQUILO MUY COMODA, CASA ALTOS, 8 piezas y demás comodidades, 2565. v6

ALQUILANSE CASAS NUEVAS, CONfortables, 4 y 5 piezas y demás comodidades, $ 130 y 210, Chile 1462. v7

ALQUILASE DEPARTAMENTO 2 PIEZAS, cocina, cuarto baño, con ó sin muebles, 4250. v5

ALQUILANSE LAS CASAS Y LOCAL DEra negocio del solar de Rocha recién construídos, Provincias Unidas y Maipú. v7

ALQUILO UN DEPARTAMENTO DE 5 piezas y demás comodidades para negocio ó familia, Bolívar 332, 1er. piso.

ALQUILO CASA NUEVA, 8 PIEZAS, luz eléctrica, gas y demás, 24 de Noviembre 475. v9

ALQUILASE CASA DE NEGOCIO, VEnezuela 1465, esquina de 1 á 3, Paraguay 1105. v7

ALQUILO CASA NUEVA EN FLORES, 4 piezas y comodidades, 18 lux á cada almacén 25 $, tratar Rioja 817. v6

ALQUILANSE CASAS, LOCALES Y DEpartamentos, Sáenz 1029, tratar Maipú 69.

ALQUILO CASITA, 4 PIEZAS, UNA SEcada, gas, agua, altura, Rivadavia 3400, Liniers 137, tratar La 6888. v6

ALQUILASE LINDA CASA 3 PIEZAS, comodidad para fam. sola, Cnel. Díaz 778.

ALQUILASE CASA DE ALTOS, 6 HABItaciones, comodidad á pocas cuadras de Plaza, Alsina 1961, verla de 2 á 5. v6

ALQUILASE CASA MODERNA EN VILla Devoto, sala, comedor, 4 dormitorios y comodidades, en 100 $, Carcaraña 1634. v6

ALQUILO ESQUINA RIVERA Y CAnalejas, con grandes galpones de almacén, y cuchagón 60.

ALQUILASE PISO MODERNO, CON MOch. aire y luz, una cuadra del Congreso, calle Ríos 218.

ALQUILO CASAS LINDAS NUEVAS, 3 y 4 piezas, agua de molino, $ 9, 10, Medrano 1064 y 83. v5

ALQUILASE CASITA MODERNA, en todas las comodidades y cuarto para baño, Valentín Gómez 1078.

ALQUILO CASA, DE 4 PIEZAS, BAÑO, Río Negro 971, venta y mitad de 3 á 5. v6

ALQUILO ESQ. BEAUCHEF Y MAIPU, para negocio, familia, $ 125. v5

ALQUILO PUEYRREDON 277, CASA AMUeblada, cuarto baño, cocina y Cangallo 1275. v5

ALQUILASE POR 75 $ EN SAN MAR tín, casa de 4 piezas y comodidades, 350 $.

ALQUILANSE POR 100 $ EN FLORES AV. Rivadavia, moderna, 4 piezas y dependencias, Cuadero 197. v6

ALQUILO CASITA PARA MATRIMONIO sin hijos, precio 30 $, E. Bono 3a. esquina Flores.

ALQUILASE BARATO ESPLENDIDO SOlano con instalación eléctrica, Sarandí 449. v6

ALQUILO UNA CASA DE TRES PIEzas, corredor, 50 $, Bella Vista 2330, y Asamblea. v6

ALQUILO 1 DEPARTAMENTO DE 4 PIEzas, baño, cocina, calefón, etc., en 30 $, Lo hay para

ALQUILASE ALTOS, SE ALQUILA CAsa, 3 piezas y comodidades, verla de 2 á 5, Rincón 1815. v6

ALQUILASE CASA PARA NEGOCIO Y familia, Rivadavia 5000, Flores, tratar Rivadavia 5000. v6

ALQUILASE CASA NUEVA, 5 PIEZAS y demás comodidades, Sarandí 351, Flores. v6

ALQUILASE CASA DE ALTOS, 6 HABItaciones con comodidad á precio de $ 120, B de L. v6

ALQUILASE CASA NUEVA EN VILLA Devoto, sala, comedor, 4 dormitorios, cocina, baño, etc., en 100 $, Carcaraña 1634. v6

ALQUILO CASA, ESQUINA, 3 PIEZAS, JUNCAL AVE. 2 $ y 2 piezas 4 $, Juncal 2111. v6

ALQU

ALQUILER DE CASAS Y LOCALES

EN V. URQUIZA ALQUILO DOS CASAS, 2 piezas, galería, agua corriente, adoquinado, Nahuel Huapi 5831 y 57, tratar Malabia 370.

ESPLENDIDO NEGOCIO CON SOTANO. Se alquila, Cangallo 2602 esquina Paso. Para verlo y tratar en el mismo de 3 á 5 p. m. No hay papel. v9

ESPLENDIDA CASA MODERNA DE DOS pisos, se alquilan juntos ó separados, Cangallo 2617, para verla y tratar en la misma de 3 á 5 p. m. No hay papel. v9

EN BELGRANO — SE ALQUILA UNA casita de dos piezas en 50 $, calle Conde 2579 y Avenida del Tejar; para verla las llaves Conde 2823; tratar B. Mitre 2132. v7

EN BANFIELD ALQUILANSE CASITAS de 4 piezas, con agua corriente y demás comodidades, en 55 $, Viamonte 1824 y 28, tratar en Bs Aires, Florida 183, Oliveira. v7

EN TEMPERLEY, CASA QUINTA alquilase, con 6 habitaciones, luz eléctrica, aguas corrientes y todas comodidades, á 5 cuadras de la estación, más datos en la capital, calle Alsina 2191.

EN EL CABALLITO A UNA CUADRA de Rivadavia, Pasaje San Ireneo 191, casa recién concluida de 4 piezas, 2 de servicio, cuarto de baño y cocina, gas, pozo semisurgente, se alquila en 130 pesos, tratar Sarmiento 1280.

EN VILLA URQUIZA se alquilan DOS casas 200 $ cju. á una cuadra de la estación tranvía Lacroze y Anglo-Argentino al frente, sala, 4 dormitorios, comedor, vestíbulo, dos galerías, cuarto de baño, servicio completo, cocina económica, instalación de luz eléctrica y gas, 2 piletas altas para servicio, Triunvirato 4627 y 33. Tratar Paraguay 1819. v5

GALPON ALQUILASE, 8x10 MTS., Yatay 738. v7

GALPONCITO SE ALQUILA EN 25 PESOS, Rivadavia 1847. v5

GRAN SALON PARA NEGOCIO Y COmodidades alquílase, San Juan 2858.

GALPON SE ALQUILA, PAVON 2214.

GALPON DE MATERIAL DE M. 15x5 Y comodidades se alquila, Rincón 937. v7

GALPON DE 6x20 FRENTE A LA CAlle, se alquila, Carlos Calvo 1848, tratar Chacabuco 1281.

GRAN SALON DE FIESTAS, SE ALQUIla, Sáenz Peña 210, tratar en el mismo, de 2 á 4 p. m. v9

GALPON Y CASA PARA FAMILIA EN terreno de 17x60, se alquila, Gaona 1026, de 5 á 6 p. m.

GALPON 110 $, ALQUILO PARA TAller, con piezas, Talcahuano 1319, tratar de 8 á 10.

GALPON PARA INDUSTRIA O DEPOSIto y una pieza, se alquila, 45 $, Estados Unidos 4247. v7

GRAN GALPON DE 850 VARAS, COmo para fábrica ó talleres, con casa de altos, para familia, Alvarez Thomas 772.

GALPON SE ALQUILA, VARELA 849, de 24 por 50 varas, con habitación y caballeriza, para 6 caballos, todo junto ó separado. v7

HOTELITO ALQUILASE, 8 PIEZAS, dos independientes, jardín, $ 300, vería de 4 á 5 obligado 2274, Belgrano. v7

LOCAL SAN JUAN 2128, CON GALPON, alquilo, tratar Cevallos 1980. v5

LOCAL ALQUILASE CON CONTRATA, Montevideo 180. v8

LOCAL PARA SALON DE LUSTRAR SE alquila, Victoria 1740.

LOCAL ALQUILO 8x15 VS., SOTANO igual, 2 piezas, Venezuela 1713.

LOCAL A EL GALPON EN $ 55, CON PIEZA $ 30, Bolívar 868.

LOCAL PARA NEGOCIO 120 $ CON LUZ eléctrica, alquilo, Maipú 882.

LOCALES A LA CALLE PARA ESCRITOrios alquílanse, Corrientes 685. v6

LOCAL ESPACIOSO CON 1908 AMPLIAS vidrieras, alquílase, C. Pellegrini 1051. v7

LINDA CASA SE ALQUILA CON 8 PIEzas y todas comodidades, Cangallo 3592. v7

LOCAL, SALCEDO 3846, SALA, NEGOCIO, 4 piezas y un galpón, tratar de 8 á 3.

LOCAL AMPLIO CON GRAN SOTANO, 2 vidrieras y comodidades, se alquila, Independencia 1850. v9

LOCAL MODERNO, CON 5 PIEZAS PAra familia se alquila en 180 $, Carlos Calvo 1824, tratar Santa Fe 3389. v5

LOCAL, COMODIDADES, RIVADAVIA 10835, frente talleres de 3.000 obreros, 30 $ por mes, tratar Ecuador 743.

LOCAL SE ALQUILA PARA MODISTAS, peluquería, zapatería, cigarrería y otros, Viamonte 629; tratar 668. v6

LOCAL ESPACIOSO CON SOTANO Alquílase á 1 cuadra de Constitución, calle O'Brien 243.

LOCAL CON 2 VIDRIERAS, AMPLIO, eco comodidades, se alquila, Independencia 1494.

LOCAL AMPLIO, CON DOS VIDRIERAS y para familia se alquila, Bmé. Mitre 2479. v6

LOCAL AMPLIO Y CENTRAL, CON DEpendencias, se alquila, Lavalle 662, tratar al lado. v10

LOCAL PARA NEGOCIO CON 2 PIEZAS y comodidades alquílase, San Martín 1395. v5

LOCAL SE ALQUILA, CON O SIN PIEzas, en la azotea, Lavalle 918, tratar Salpancha 407.

LOCAL MODERNO, SOTANO DE PORTland, 500 $, alquilo, Chile 1318, tratar allí 1316. v7

LOCAL ESQUINA, PARANA Y TUCUMAN vacío de 2 á 5, 150 $, tratar Sarmiento 354, escritorio 10.

LOCAL CON DOS GRANDES VIDRIEras y comodidad para familia, con instalaciones ó sin ella, alquílase barato, Corrientes 3328. v6

LOCAL GRANDE NUEVO, 12 METROS, con sótano, 2 dormitorios, cocina, baño y patio, en barrio muy comercial, se alquila, calle Rivera 1279. Tratar Independencia 1408. v6

NEGOCIOS Y PIEZAS SE ALQUILAN, Parana 653. v8

NEGOCIO SE ALQUILA, 75 $, AZCUEnaga 823. v6

NEGOCIO CON ARMAZONES, SE ALquila, S. de Insignes 561.

NEGOCIO CON GRAN SOTANO SE ALquila, casa nueva, Av. San Martín 1001.

JUEVES 1133, ALQUILASE CASA 1 habit. 9 piezas, se venden los muebles. v6

PAVON 2496, SE ALQUILA CASA NUEva, cantina, á Banfield, tratar Bocayuva 1073, en Banfield.

PETIT HOTEL ARENALES 1275 SE alquila, tratar Cangallo 662, Nazar y Fernández.

PIEZA LIBERTAD, A MEDIA CUADRA de Cabildo. Precio 12 $, se alquila una hermosa vieja casita, de 1 pieza. Puede visitarse á cualquier hora, Libertad 918.

PETIT HOTEL SE ALQUILA, ARROYO 1 (634 entre C. Pellegrini y Cerrito, recién pintado y empapelado, seis habitaciones principales y demás comodidades, al frente vivienda 400 pesos, contrato dos años, buena persona, verlo de 2 á 6, tratar Montevideo 258. v7

QUINTA DEL señor SOLA "LA MARIA" en Adrogué, se alquila, tratar en la misma.

QUINTA EN MORON SE ALQUILA, CON todas comodidades, 2 hectáreas á dos cuadras de la estación, ideal para familia, cocheras, caballerizas, gallinero, casa para peones, pozo semisurgente, depósito, piscina y sus correspondientes cañerías, montes de frutales, verdín, etc. Razón en el Almacén, Ameghino y Morón.

RECIA CASA DE ALTOS, MODERNA, se alquila, San Juan 2678.

RAMOS MEJIA, ALQUILO CASA QUINTA 7 dormitorios, comedor, baño, cocina, pozo, para 2 familias, se dirigirse dueño Junín 670.

SE ALQUILA SUCIA PARA NEGOCIO Pero 1111, frente al 1423. v7

SE ALQUILA CASA SAN JUAN 1490, recién arreglada. v6

SE ALQUILAN CASITAS DE 3 Y PIEZA, Pico 100 $, tratar Cevallos 1. v7

SE ALQUILA CASA DE 3 PIEZAS, MAtanza de Liniers en el 1619. v6

SE ALQUILA LOCAL PARA NEGOCIO con las cosas de una tienda. v7

SE ALQUILA GALPON PARA DEPOSIto, tratar Paraguay 957.

SE ALQUILAN DEPARTAMENTOS, TAmaulipas 753. v7

SE ALQUILA POR POCOS MESES LA casa con altos, calle Lima 576. v6

SE ALQUILA una hermosa casa 220 $ con frente á Cabildo, Av. Alvear 1.

SE ALQUILA CASITA BOULOGNE SUR Mer 953.

SE ALQUILA CASA CHICHE, 5 PIEZAS, cantina, 120 $, calle 1118. v7

SE ALQUILAN DOS PIEZAS Y UN SALpón, tratar Venezuela 1.

SE ALQUILA CASA CON SEIS PIEZAS en 110 $, Moreno 1.

SE ALQUILA UN GALPON, 12x6, SE DA contrato, Humberto 2251.

SE ALQUILA UNA CASITA VERA 2163 darán razón al 2161.

SE ALQUILA COCHERIA VENEZUELA 2245, llaves y tratar salón 159. v5

SE ALQUILAN CASAS, CHILE Y PIchincha, tratar Pichincha 693. v5

SE ALQUILAN DEPARTAMENTOS MOdernos, Cunning 540. v5m

SE ALQUILA CASA, DOLORES 362, Barracas al lado, tratar Pichincha 62. v5m

SE ALQUILA UN LOCAL, PARA DEPOsito ó negocio en 75 pesos, Rondeau v8l

SE ALQUILAN CASAS Y DEPARTAMENtos, de 2, 4 y 5 piezas, cuartos de baño, completos, artefactos para luz eléctrica, fluxómetros. Rioja 1082. v8m

SE ALQUILA UN LOCAL Y PIEZA, precio 100 pesos, calle Carlos Calvo 1957, v7 NUEVA.

SE ALQUILA CASA DE ALTOS NUEVA con todas comodidades, Serrano 2192. v11

SE ALQUILA UN SOTANO GRANDE PAra cualquier industria, San Juan 3780. v6

SE ALQUILA CASITA, COSTA RICA 1507; llave almacén de enfrente; tratar Melo 1002. v6

SE ALQUILA LOCAL DE 1.400 VARAS cuadradas con mucha luz y aire. Cochabamba en Azopardo, altos.

SE ALQUILA CORRALON DE COCHES Gilomes 4270, capacidad 100 caballos, tratar Alvarez 2870, de 7 á 11 a. m.

SE ALQUILA LA CASITA NUEVA, VEra 1572, las llaves al lado, alquiler módico, tratar Paraguay 1971.

SE ALQUILA CASA 4 PIEZAS, COMEdor y demás comodidades, barata, Lobos 3258, tratar Varela 501, Flores. v6

SE ALQUILA GALPON Y DEMAS COmodidades, Junín 536, tratar Lavalle 2137. v7

SE ALQUILA CASA SOLA O EN PARte, calle Tronwuay 1132; tratar en la misma de 10 á 11.30 a. m. ó R. Mitre 2751.

SE ALQUILA LA MITAD DE UN GALpón para cualquier industria, con muchas comodidades, Junín 536. v7

SE ALQUILA COCHERIA NUEVA, SALA y dos piezas y otras comodidades, Famatina 357. v10

SE ALQUILA UN DEPARTAMENTO EN fin de casita, un comedor y tres piezas, cuarto de baño nuevo, Cangallo 3630. v6

SE ALQUILAN DEPARTAMENTOS, VAsos precios, Paseo Colon 1324, hay ascensor. v7

SE ALQUILA UNA CASA CON 6 HABItaciones y demás comodidades, Junín 442. v6

SE ALQUILA LA CASA CALLE ARTES y Olleros 515, para verla de 9 á 11 y de 2 á 5. v7

SE ALQUILA CASA CON 6 PIEZAS, 9 de Noviembre 93, las llaves en el almacén. v6

SE ALQUILA CASA, 4 PIEZAS, PARAchaca 4278, darán razón Rivadavia 8244. v7

SE ALQUILA CASA MODERNA CON 8 habitaciones y demás comodidades, Río Bamba 1128. v5

SE ALQUILA CASA CON NEGOCIO A LA calle y comodidades para familia, Rivera Nte. 1, entre Reconquista 1100. v5

SE ALQUILA ESPACIOSA DIRECTORIO y San Pedrito 2000, buen puesto para cualquier negocio, con casa en fondo. v5

SE ALQUILA CASA CHICHE EN FLOres, calle Azul 580, barata; tratar Cabrera 1825. v10

SE ALQUILA UN SALON PARA NEGOcio de 10 metros con una antesala, Cochabamba 3362. v5

SE ALQUILA UNA CASA DE ALTOS con frente á la plaza del Caballito, Rivadavia 5490; tratar Libertad 123. v5

SE ALQUILA COMODA CASA DE OCHO piezas, con galpones en el fondo, calle Ana Acha 1122. v5

SE ALQUILA ESPLENDIDA CASA CON 2 entradas á la calle, único inquilino. Precio 70 $, capilla Sta. Rosa.

SE ALQUILA DEPARTAMENTO A LA calle, 4 piezas, B. Mitre 851, llaves 41 816. v5

SE ALQUILA DEPARTAMENTO DE 4 piezas y demás comodidades, San Salvador 871. v6

SE ALQUILA CASA DE 5 PIEZAS, FONdo y demás comodidades, Olaguer 3215, tratar Fraga 450, en 80 $.

SE ALQUILA GALPON PARA INDUStria con una pieza, Rondeau esquina Muñiz. v7

SE ALQUILA GRAN LOCAL DE DOS PIsos, como depósito, calle Italia esq. Alegría, tratar Cochabamba 185.

SE ALQUILAN CASAS MODERNAS con 4 piezas, una para servicio, precio 190 209 y 210 $, Bolívar 782. v6

SE ALQUILA ESPACIOSA CASA CON comodidades para industria, Estados Unidos 852.

SE ALQUILA UNA CASA PARA CORTA familia con cuarto de baño y demás comodidades precio módico, Thames 990.

SE ALQUILA CASA-QUINTA EN LOMAS, 5 dormitorios, 2 baños, garage, cancha tennis, ver y tratar, Avenida Meeks 316. v9

SE ALQUILA CON CONTRATO GRAN terreno con edificios, Av. Alvear 2280; llaves en el mismo; tratar Banco Galicia y Buenos Aires, Cangallo 431. v6m

SE ALQUILAN DOS CASAS CON GALpón grande y contrato, calle Incian 367-71, entre Luca y D. Funes, tratar S. del Estero 1274. v7m

SE ALQUILA UNA LINDA CASITA moderna, 5 piezas, pieza para servicio, baño, cocina, etc., calle Bogotá 181; vería de 9 á 11 a. m.; tratar Victoria 1960. v7

SE ALQUILA UNA CASA CON UN GALpón grande para industria, tratar almacén La Liguria, Vicente López 333, Quilmes, F. C. S. v7

SE ALQUILA CASA CHICHE 3 PIEZAS, cocina, baño, jardín, agua corriente, eléctrico, á 20 m., precio 60 $, White 84 altura Rivadavia 9100. v5

SE ALQUILA UNA CASA CON 5 HAbitaciones y demás comodidades, Guanacache 4822, Villa Catalinas (hay Villa Urquiza) v5

SE ALQUILA UNA ESQUINA CON UNA pieza y casita con sala y 2 piezas, cocina y demás comodidades, por 140 $, contrata, Lobos y Pergamino. v2

SE ALQUILA CASA DE ALTOS Y BAJOS, con caballeriza, molino y todas comodidades, Federico Lacroze 3851, tratar en la misma. v7

SE ALQUILA CASITA RECIEN CONStruida, 4 piezas, Muñiz 1578, esquina Conray, $ 65. Las llaves Conray 1238. Tratar Lavalle 1161, esc. 14, de 4 á 5 p. m. v9

SE ALQUILA SALA PARA NEGOCIO O familia, buen alquiler, Vidcla Castillo 3?2, antes Ramos, altura Rivadavia 9600, 3 cuadras al Sud y del tranvía.

SE ALQUILA UNA CASA DE FAMILIA, recién construida, con 5 habitaciones y todas comodidades, Triunvirato 2942, tratar Río de Janeiro 1464. v7

SE ALQUILA CASTRO BARROS 879, 3 piezas, gran fondo, á propósito para taller, tratar Constitución 2150, llaves al lado de $.

SE ALQUILA UNA CASA CON 7 PIEZAS y demás comodidades para una familia, Alvarez 747, y un departamento en el 751, con 4 piezas. v10

SE ALQUILA CASA COLOMBRES 65, para familia numerosa, alquiler módico, llaves Colombres 71, tratar Paraguay 1971.

SE ALQUILA CASITA SOLA O EN PARte, calle Monte Egmont esquina Saparrat. Para verla de la mañana de 9 á 10 a. m. ó 30 Mayo 2879.

SE ALQUILA CASITA NUEVA DE SALA y 2 piezas, cocina, patio lindo y fondo, 14 $ por mes, Domingo con Victoria, á 2 cuadras de Triunvirato.

SE ALQUILA CASA AL NORTE DE 6 habitaciones, 2 de servicio, vestíbulo y demás dependencias, Lavalle 1982, 190 $, tratar casa lecha.

SE ALQUILA UNA CASA EN FLORES 100 $, 3 grandes piezas y sala con toda comodidad, á cuadra y media del 88 calle Terrada 854, tratar al lado. v7

SE ALQUILA CASA NUEVA, A UNA cuadra de Constitución, con 5 dormitorios, sala, comedor, 2 vestíbulos y demás comodidades, un patio de 7x20, S. del Estero 1172, piso 1o. alto. v6

SE ALQUILA EN LINDO DEPARTAmento amueblado, para 6 meses del 15 de Abril al 30 de Septiembre, 6 piezas con persianas, gran patio, etc., Paraguay 846, de 8 Arabia todos los días de 2 á 6 p. m. Comodidades literales.

SE ALQUILA EN VELEZ SARSFIELD, calle cuadra de la estación, calle Mu 2.215, casa de altos de 8 piezas amplias y comodidades, nueva y moderna, precio 70 $, en los altos. v6

SE ALQUILA UNA CASA EN BELGRAno, calle 11 de Septiembre 2153, con habitaciones de servicio, cuarto de baño, cocina, etc., en la misma darán razón, un poco más arriba de las comodidades, á un paso del ferrocarril y de las barrancas, tratar y ver de 8.30 á 10.30. v7

SE ALQUILA CORRALON con todo lo adjunto, con salón de material, caballerizas, agua corriente, eléctrica, todas comodidades, Estación L. Palos 2440 (al lado de Flores), tratar Lacroze número 97. v6

SE ALQUILAN LUJOSOS DEPARTAmentos para familia, Bmé. Mitre, Callao 88, cocina H. Mitre, tratar en la Franco Argentina, compañía de seguros, Cangallo 666. v17

SE ALQUILA UNA CABALLERIZA QUE tiene 30 mts de frente por 50 de fondo. Puede servir para garage se hará contrata Carlos Pellegrini 1027 y tratar Charcas 999. v6

SE ALQUILAN DOS PISOS EN CASA moderna con ascensor. Primer piso, sala, escritorio, comedor, vestíbulo, fumoir y toilette. Segundo piso, cinco dormitorios, vestíbulo, cuarto de baño, pieza, servicio, etc. Libertad 180, visitar de 2 á 11 a. m. v6

HOTELES Y CASAS DE PENSION

A DOS CABALLEROS DOY BUENA pensión familiar, Callao 159. v8

A 30 $ DOY PENSION, CON PIEZA 40 $, casa familia, Cangallo 949. v6

A 35 $ PENSION FAMILIA ITALIANA, hay piezas, Chacabuco 285, 1er. piso.

A 30 $ SE DA PENSION, SE ALQUILAN piezas amuebladas, Cevallos 263. v8

A HOMBRES SOLOS PENSION Y PIEZA, familia española Chacabuco 382.

A 50 Y 60 $, BUENA PENSION CON cama, Cerrito 58.

A 30 $, PENSION DE FAMILIA, CON pieza 50 pesos, Méjico 853. v6

A $ 2 POR DIA, $ 45 Y 50 POR MES comida y cama, Perú 972. v8

A DOS CABALLEROS DOY COMIDA, 80 $, en familia, Entre Ríos 355, piso 1o.

A TOMAR PENSION Y SALA GRANDE amueblada, familia, para 3 caballeros, Cerrito 73.

A UNO O DOS CABALLEROS, PENSION con pieza, familia madrileña, Defensa 327. v7

A UNO O DOS CABALLEROS SE DA buena pensión y hay pieza, familia, Perú 287.

BUENA PENSION, SIN PIEZA SE DA, Esmeralda 928, (altos). v6

BUENA PENSION DE FAMILIA ALQUIla sala con muebles, 25 de Mayo 42, 5o. v6

BUENA PENSION Y PIEZA AMUEBLAda, familia vasca, Ayacucho 30, 3o. izquierda.

CORTA FAMILIA española, DA PENsión, Sarmiento 238, 2o. v5

CASA DE FAMILIA TOMA DOS PENsionistas, Paraná 280, 1er. piso. v7

DOY PENSION CON CAMA EN FAMILIA, comida española, B. Mitre 1214. v6

ESPLENDIDA PENSION CON CAMA, de 45 á 70 $, sola 25 y 40, Rivadavia 1073, familia.

FAMILIA española DA BUENA PENSION, sin piezas, á precios módicos, Cangallo 1276. v6

FAMILIAR PENSION DOY CON O SIN sala ó pieza amueblada, 125 C. Pellegrini. v6

FAMILIA española DA PENSION COMpleta á un caballero y comida solo á dos, Alsina 1160, dep. 4. v7

HOTEL UNIVERSO, SAN JUAN 122, pensión 2, 50 y 3 $ por día. v7

HOTEL MARIANI, MONTEVIDEO 413 habitaciones con confort, cocina italiana. v12

HOTEL CENTENARIO, Corrientes 1619. Tratamiento completo á precio convencional, muy acomodado, cocina italiana. v17

HOTEL PORTONES, EL PARAJE MAS lindo para verano, alquílanse piezas con pensión y á la carta, precios módicos, Santa Fe 4182, plaza Italia. v6

PENSION A 1 Ó 2 señores DOY EN CAsa de familia, Entre Ríos 821. v6

PENSION Y PIEZA, LUZ ELECTRICA, familia francesa, Chacabuco 357. v5

PENSION CON PIEZA SE ALQUILA EN 60 $, Moreno 913. v5

PENSION FAMILIA Y PIEZA A LA calle, con muebles, Moreno 711, izq.

PENSION CON PIEZA SE ALQUILA A señor solo, Moreno 913.

PENSION FAMILIAR, MODICA, DOY, Venezuela 526.

PENSION Y SALA AMUEBLADA SE alquila, casa de familia, Bustamante 1888. v5

PENSION CON PIEZA AMUEBLADA Ó sin, da familia española, Lima 816. v5m

PENSION DE FAMILIA 30, 35 y 45 $, pagar atrasado, Talcahuano 58, dep. 2. v5

PENSION EXCELENTE, CON PIEZA amueblada, casa de familia, precios acomodados, Charcas 1240. v6

PENSION matrimonio, EXTRA, DOY, 45 pesos, con cama 65, á 2, 150, Jujuy 552, tranvías. v10

PENSION PIEZA AMUEBLADA, DOY, confort moderno, familia decente, calle Ayacucho 338.

PENSION Y PIEZA, COMIDA DE PRImera en 45 $, comida abundante y sana, Brasil 942, dept. 5.

PENSION Y PIEZA PARA UNO O DOS caballeros en casa de familia española, Moreno 1091.

PENSION Y PIEZA AMUEBLADA grande á caballero ó matrimonio, Callao 291.

PENSION Y PIEZA AMUEBLADA EN casa familia, á caballero, baño, Moreno 1583. v6

PENSION SE DA SOLA, CON PIEZA 55 $, á 1 ó 2 caballeros, en familia, Chile 945. v6

PENSION Y PIEZA UNMEJORABLES, por $ 70 á 2 ó 3 caballeros formales y con referencias, Lavalle 1400. v6

PENSION, CASA FAMILIA DECENTE alquila dos piezas amuebladas, Andes número 1015. v6

PENSION DE PRIMERA SE DA EN casa de familia española, Rivadavia 1932, 1er. piso. v5

PENSION EXCELENTE, PIEZAS RICAmente amuebladas, gran aseo, cocina puro aceite, dase, Méjico 838. v5

PENSION Y PIEZA CON O SIN MUEbles para dos, se ofrece, único inquilino, referencias, casa familia, Arenales 3722. v5

PENSION Y PIEZA AMUEBLADA, SE alquila á matrimonios y caballeros, en casa de familia, todo su mueblaje flamante. Méjico 623. v6

SE DA PENSION FAMILIA ITALIANA, con pieza 60 pesos, Lavalle 790. v10

SE DA PENSION Y PIEZA POR 30 $, casa familia, Castro 1212. v6

SE DA PENSION POR 35 PESOS, CHAcabuco 337, casa familia. v5

Señora ANDALUZA, DA PENSION Y tiene pieza para uno, Méjico 1625. v6

Señora SOLA DA PENSION A señoras ó señoritas, precio módico, Perú 1156. v6

SE DA PENSION CON PIEZA O SIN pieza, familia española, Carlos Pellegrini 282. v7

SE DA PENSION EN CASA DE FAMIlia española á uno ó dos caballeros, Alsina 1160, departamento 7, altos. v5

SE DA PENSION, ALQUILASE SALA Y pieza amueblada, para matrimonio ó caballero, casa familia, S. del Estero 387. v7

SE DA BUENA PENSION, ALQUILANse salas, piezas amuebladas, balcones, para caballeros ó matrimonios, familia alemana, Defensa 1094.

CASAS Y HABITACIONES BUSCADAS

A CINCO CUADRAS DE RONDEAU Y 24 de Noviembre, se desea tomar pensión en casa de familia, escribir E. Sanjusmán, 24 Noviembre 2161. v5

BUSCO PIEZA AMUEBLADA QUE DE á la calle, en casa moderna y central, 3o. y 4o. piso, sin pensión. Dirigirse por carta solamente á "Inglés", 2o. piso, Bartolomé Mitre 788. v6

CABALLERO BUSCA EN FAMILIA CAtoliana pieza regular amueblada en el sud, cerca de la Avenida de Mayo, altura 1000, cifras con indicación de precio á Sud 25 de Mayo 298.

CASA EN VILLA URQUIZA, DESEO ALquilar de 4 á 5 habitaciones, ubicación central, dirigirse por carta dando datos y precio á U. F., Bebedero 5213, Villa Urquiza.

CASITA BAJA CON FONDO, SE DESEA alquilar, con 5 piezas, cuarto de baño, propiedad de un colegio y del tranvía á Plaza Mayo, hasta $ 100, escribir Casilla de Correo 1063. v7

CABALLERO SERIO Y SOLO DESEA familia sala con balcones á la calle, 2o. piso pensión á cocina y baño, prefiere central, único inquilino y con servicio, L. A. H. Lavalle 1014.

DOS CABALLEROS DESEAN PIEZA Y pensión en casa familia tranquila, con todo Balcarce, E. Ríos, Victoria. Independiente, por carta J. Vidal Baygorri, Agrelo 3516.

FAMILIA DE TRES PERSONAS MAYOres y una niña de 7 años, desea en casa de matrimonio solo, tres piezas baño y cocina independiente, dirigirse á J. P., Castelli 285.

GARAGE SE DESEA ALQUILAR Ó comprar; dirigirse casilla de correo 198. v5

HOMBRE SOLO QUIERE ALQUILAR pieza que no suba de 12 $, radio en barrio Ó Riachuelo, Barracas; dirigirse por carta á Venancio H., Guardia Vieja 760. v8

JOVEN DISTINGUIDO DESEA PIEZA amueblada en casa seria, prefiere servicio inquilino, dirigirse á R. Torrentes Toro, Paraguay 1452. v6

JOVEN español DESEA EN CASA de familia española, habitación amueblada con pensión, preferencia único inquilino, comodidades, referencias, por carta Cuyo 1845, E. R. T.

JOVEN DECENTE DESEA PARA EL 15 del corriente pieza sin muebles, en familia italiana, con pensión, cerca Callao y Cuyo, indicar precio á Dicea, Cuyo 1771. v8

JOVEN INGLES, DESEA ALQUILAR pieza amueblada con pensión en casa honorable de familia española ó argentina, que habite á no más de diez cuadras de la estación Once, por carta á W. C. C., Poste Restante, correo central.

MECANICO ALEMAN QUIERE ALQUIlar piecita sin muebles, que no suba de 12 $, cerca de la plaza del Congreso, ó á R. R. 850, poste restante, central.

NECESITO LOCAL CHICO O PARTE de otro central, por carta, Herrera 1788. v6

NECESITO ALQUILAR CASITA 2 PIEzas, bastante fondo, 4 cuadras estación Lanús, R. Mejía, Hecho, carta é personalmente, condiciones Av. Mayo 665, portería, pasillo Echeverrago.

PIEZA CHICA DESEA SEÑORA SOLA en cambio de costuras, por carta, Ascuénaga 515, señora Teresa Marqués.

PENSION FAMILIAR CON O SIN PIEza desea joven en el radio de Quray á Espalata y de Pozos á Cevallos, ocurrir á n. del R., Pozos 1016. v5

PIEZA AMUEBLADA, CON PENSION dos personas matrimonio solo, en casa de familia decente, radio Once, por carta Lucas, Sud América 987. v6

PIEZA SIN MUEBLES, BIEN AIREADA, garaje central ó con comodidad de trabajar, en casa de familia honorable, se desea para señor solo, dirigirse á J. B., San Martín 141, escrit. 22.

ALQUILER DE HABITACIONES

ALQUILASE PIEZA EN CASA FAMILIA. Cevallos 1246. v6

ALQUILO PIEZA 30 $, 2 MESES GAranti, Provincias Unidas 117. v5

ALQUILASE PIEZA AMUEBLADA, con ó sin pensión, Cerrito 1220. v7

ALQUILO PIEZAS A FAMILIAS U hombres solos, Patagones 1948. v10

ALQUILASE UNA SALA PARA HOMbres solos, ocurrir Jujuy 305. v8

ALQUILASE SALA GRANDE EN CASA de familia, Paseo 1467. v6

ALQUILASE PIEZA AMUEBLADA, VAlentín Gómez 276. v8

ALQUILASE LINDA PIEZA AMUEBLAda por 28 $, Paseo 484.

ALQUILASE ANTESALA Ó COMEDOR, Belgrano 1838.

ALQUILASE UN GRAN COMEDOR, INdependencia 4062. v7

ALQUILASE PIEZA Á HOMBRES, CAsa de matrimonio, Solís 381.

ALQUILASE LINDA PIEZA Á MATRImonio solo, Defensa 352.

ALQUILASE LINDA PIEZA Á HOMBRES solos, Chacabuco 1010, dep. III.

ALQUILO SALA Y ANTESALA, PASAje Linca 56 altura Medrano 342.

ALQUILASE SALA AMUEBLADA, RODrigues Peña 21.

ALQUILANSE BARATO PIEZAS GRANdes y chicas, Venezuela 462. v9

ALQUILASE PIEZA GRANDE Á MAtrimonio ó hombres solos, Méjico 2340.

ALQUILASE SALA Y ANTESALA amueblada, Carlos Pellegrini 426.

ALQUILANSE DOS SALITAS A LA CAlle Belgrano 2101.

ALQUILASE LINDA PIEZA PARA hombre solo en 15 $, Paraguay 5068. v7

ALQUILASE PIEZA AMUEBLADA Y pensión, á uno ó dos, Catamarca 216.

ALQUILASE PIEZA AMUEBLADA CON ó sin pensión familia, Uruguay 1294.

ALQUILASE PIEZA AMUEBLADA, UNIco inquilino, Córdoba 1881. v6

ALQUILASE PIEZA CON LUZ ELECtrica, 30 $, Av. de Mayo 715.

ALQUILASE PIEZA AMUEBLADA INDEpendiente, señor solo, Entre Ríos 889.

ALQUILO PIEZA A HOMBRES SOLOS, Paseo de Julio 1432. v6

ALQUILASE PIEZA AMUEBLADA CON pensión para dos caballeros, Corrientes 1216. v6

ALQUILO SALA, ANTESALA GRANDES, una pieza aparte, Goya 52.

ALQUILASE PIEZA CHICA PARA hombres solos, casa tranquila, Perú 631.

ALQUILASE UNA ESPLENDIDA PIEZA á hombre solo, Belgrano 1382. v7

ALQUILANSE DOS SALAS JUNTAS PAra escritorio, Venezuela 410. v6

ALQUILASE PIECITA, 15 Á 20 $, RIVAdavia 1376.

ALQUILASE PIEZA Á PERSONAS MAyores, San Juan 2148, dep. 1o. v6

ALQUILANSE PIEZAS, URUGUAY 692.

ALQUILASE PIEZA VENTILADA A CAballero solo, Chile 1061. v6

ALQUILO PIEZA A MATRIMONIO SOlo, Independencia 485, dep. 3. v8

ALQUILANSE COMEDOR, DOS PIEZAS y cocina; no hay papel, Almagro 1277. v5m

ALQUILASE PIEZA BIEN AMUEBLAda con pensión en familia, Libertad 347 v9

ALQUILANSE DOS SALAS CON BALCOnes á Rivadavia, Rodríguez Peña 12. v5

ALQUILANSE SALA Y ANTESALA A personas mayores, Independencia 1462. v5

ALQUILO PIECITA AMUEBLADA A persona sola en 20 $, Victoria 2316. v5

ALQUILASE PIEZA BIEN AMUEBLADA con pensión, casa de familia, Junín 1347. v5

ALQUILO RICA SALITA Y PIEZA, tranquilidad y comodidad, Archales 2850. v5

ALQUILO UNA PIEZA A PERSONAS solas ó dos compañeros, Tucumán 1655. v5

ALQUILO PIEZA AMUEBLADA A hombre solo, casa familia, Córdoba 1890. v6

ALQUILANSE PIEZAS CON PENSION en casa de familia, B. Mitre 1247. v6

ALQUILASE PIEZA A HOMBRE SOLO en casa de familia, Sáenz Peña 1487. v5

ALQUILO SALA A 2 Ó 3 señores, PIEza á 1, amuebladas, casa familia, Lima 757. v5

ALQUILANSE TRES LINDOS DORMITOrios juntos ó separados, Perú 151. v6

ALQUILO PIEZA AMUEBLADA CON pensión, casa familia, Tucumán 1060. v5

ALQUILO BONITA PIEZA AMUEBLADA á caballeros, Santiago del Estero 178. v6

ALQUILANSE ESPLENDIDOS ESCRItorios frente plaza Mayo, Balcarce 152. v8

ALQUILASE PIEZA AMUEBLADA á persona seria, Rivadavia 2042, dpto. 4. v5

ALQUILANSE DOS LINDAS PIEZAS en casa de matrimonio inglés, Cuyo 260. v5

ALQUILASE LINDA PIEZA PARA matrimonio, casa inglesa, Balcarce 1485. v6

ALQUILASE PIEZA AMUEBLADA CON pensión, casa de familia, Lavalle 2349. v6

ALQUILO PIEZA PARA MATRIMONIO Ó personas mayores, Vicente López 68. v7

ALQUILASE SALA CON MUEBLES A uno ó dos caballeros, Santa Fe 1122. v6

ALQUILO LINDA SALA GRANDE, con muebles y dos balcones, Esmeralda 848. v6

ALQUILO PIEZA AMUEBLADA Á MAtrimonio ó dos señores 30 $, Jujuy 352 v12

ALQUILO PIEZA SIN MUEBLES, TALcahuano 453, 1er. piso, izquierda. v7

ALQUILASE HERMOSA PIEZA SIN muebles á caballero serio, Tacuarí 1582. v7

ALQUILASE HERMOSA SALA Y PIEZA con muebles y pensión, Esmeralda 936. v7

ALQUILANSE DOS PIEZAS A UNA cortá familia, precio $ 65, Rivadavia 2220. v6

ALQUILANSE PIEZAS CON PENSIÓN en familia, Pozos 126, piso 1o. derecha. v7

ALQUILO LINDA PIEZA EN CASA tranquila, para hombre solo, Chile 1256. v6

ALQUILASE PIECITA A CABALLERO, Avenida de Mayo 776, 5o. piso, derecha.

ALQUILO PIEZA PARA HOMBRE SOLO ó matrimonio sin hijos, Loria 31. v7

ALQUILO COMEDOR Y PIEZA JUNTO, á matrimonio sin hijos, escritorio ó personas solas, Santa Fe 1108.

ALQUILASE PIEZA GRANDE AMUEbiada, 4 caballeros ó matrimonio, Uruguay 291.

ALQUILASE UNA PIEZA AMUEBLADA y pensión familia francesa, Tucumán 526.

ALQUILASE SALA Y PIEZA AMUEBLAdas, casa familia, Tucumán 981, 2o. piso.

ALQUILASE á señor SOLO SALA amuebladas, con puerta independiente, Paraná 272. v7

ALQUILANSE ANTESALA Y PIEZA muy bien amuebladas á matrimonio ó señores, casa de familia, Balcarce 572. v6

ALQUILANSE 2 Ó 3 SALAS JUNTAS Ó separadas, tranvías en todas direcciones, Brasil 1812. v6

ALQUILO PIEZAS CON PENSION, preferencia á uno ó dos caballeros, perón Bolívar 845, dpto. 8, casa familia. v7

ALQUILASE SALA Y ANTESALA amuebladas, con ó sin pensión, familia francesa, Azcuénaga 411. v6

ALQUILO PIEZA CON MUEBLES Y pensión, á 2 empleados, en 100 $, Méjico 401.

ALQUILASE HABITACION AMUEBLADA con ó sin pensión, muy respetable, único inquilino, Arenales 2566. v7

ALQUILER DE HABITACIONES

PIEZA SE ALQUILA A HOMBRES SOLOS Méjico 171. v7

PIDESE AMUEBLADA, PARA HOMbre solo, se alquila, Piedras 1362. v6

PIEZA CON LINDA VENTANA, PERsonas mayores $ 25. Sarmiento, Peña 414. v6

PIEZA AMUEBLADA SE ALQUILA A 2 personas decentes, Bmé. Mitre 1468. v7

PIEZA PARA HOMBRE SOLO SE AlquIla en 25 pesos. Rivadavia 1468. v6

PIEZA MUY BIEN AMUEBLADA SE alquila en casa quinta de familia alemana, en Saavedra, Repúblicuetas 3720. v5

PIEZA HERMOSA, SE ALQUILA CON O sin pensión, Mitre 835, Lomas de Zamora. v5

PIEZA HERMOSA PARA HOMBRES solos, en casa seria, alquílase, Tacuarí 701, 35 $. v5

PIEZA ALQUILO A MATRIMONIO O personas solas, muy ventilada, Tucumán 1428. v6

PIEZA GRANDE, COCINA, ALQUILASE Bataliasmo, Pasaje Quadri 932, altura Rojas 800. v6

PIEZA SE ALQUILA A señora QUE TRAbaje afuera, en 25 $, Rivadavia 1949, dep. 8. v6

PIEZA CON PENSION, CON O SIN muebles, casa de familia, Gurruchaga 2206 esq. Paraguay. v7

PIEZA AMUEBLADA CON PENSION SE alquila para dos caballeros, Rivadavia 1089. v7

PIEZA ESPLENDIDA PARA señor SOLO, único inquilino, barrio central, C. Pellegrini 1264. v7

PIEZA CON VENTANA A LA CALLE, en 25 $, alquilo a hombre solo, Brasil 807. v6

PIEZA AIREADA ALQUILASE A PERsona formal, sin muebles, Méjico 649, 2o. piso.

PIEZA ALQUILO AMUEBLADA, CON pensión, Perú 291, casa familia, matrimonio ó 2. v6

PIEZA LINDA SE ALQUILA CON O SIN muebles, único inquilino, Corrientes 1072, dept. 8.

PIEZA CON MUEBLES A HOMBRES solo se alquila, único inquilino, Victoria 2838.

PIEZA CON O SIN MUEBLES, CON balcón para caballeros, se alquila, Lujan 382. v6

PIEZA AMUEBLADA Y OTRA SIN muebles, grandes y lindas, se alquilan para hombre solo, Belgrano 1981. v6

PIEZA AMUEBLADA, BALCON, 1er. piso alquilo en 40 $, si se desea doy pensión, Chacabuco 688, 1er. piso, de 11 á 2. v7

PIEZA GRANDE, MUCHA luz y aire, SE alquila á hombre ó señora sola, en casa decente, único inquilino, no hay papel, Bulnes 32.

SE ALQUILAN 2 PIEZAS, HUMBOLDT 1161, Maldonado. v6

SE ALQUILA SALA A MATRIMONIO sin hijos, Ecuador 1685. v6

SE ALQUILA SALA PARA NEGOCIO 2 vidrieras, Cavia 284, Palermo. v6

SE ALQUILA UNA SALA CON BALCON, Boedo 1044. v6

SE ALQUILAN DOS PIEZAS A PERSOnas mayores, Uspallata 465. v7

SE ALQUILA UNA PIEZA AMUEBLADA y con pensión, B. Mitre 829. v5

SE ALQUILA PIEZA, SANTA FE 2045, dep. C. v6

SE ALQUILA PIEZA A PERSONA SOLA, Loria 1584. v5

SE ALQUILA PIEZA AMUEBLADA A hombres solos, Chacabuco 178, v6

SALA MUY COMODA, DIVIDIDA EN dos, se alquila, Charcas 2242. v6

SE ALQUILAN 2 PIEZAS, BELGRANO 1822, no hay papel. v6

SE ALQUILA PIEZA PARA HOMBRES solos, Suipacha 1067, dep. 10. v6

SE ALQUILA SALA Y ANTESALA bien arregladas, Tucumán 616. v5

SE ALQUILA PIEZA CON O SIN muebles y piécita chica, Moreno 2085. v7

SE ALQUILA UNA PIEZA PARA señora sola, Lavalle 2038. v5

SE ALQUILAN DOS PIEZAS JUNTAS ó separadas, Andes 436, dep. 5. v5

SE ALQUILA UNA PIEZA, NO HAY COcina, Tacuarí 1116. v5

SE ALQUILA PIEZA A MATRIMONIO ó hombre solo, Andes 1017, letra B.

SE ALQUILA UNA PIEZA CON COMOdidades, Billinghurst 434. v6

SE ALQUILAN DOS HERMOSAS PIEzas juntas ó separadas, Maza 1521.

SE NECESITA UN compañero DE PIEZA, Suipacha 991.

SE ALQUILA PIEZA, SGO. DEL ESTEro 1719. v7

SALA ESPACIOSA EN CASA COMODA se alquila, Belgrano 2067.

SE ALQUILA SALA CON ESPLENDIda pensión; Rivadavia 1445. v10

SE ALQUILA PIEZA AMUEBLADA CON pensión, casa familia, Méjico 759. v6

SE ALQUILA PIEZA A HOMBRE FORmal, en departamento, Rivadavia 3527.

SE PRECISA compañero DE CUARTO, Saavedra 1051. v6

SE ALQUILA PIEZA EN CASA DE FAmilia, con comodidades, Perú 916. v6

SE ALQUILA PIEZA GRANDE A PERsonas mayores, Cangallo 1269.

SALA GRANDE ALQUILO, HUMBERTO 1459. v6

SE ALQUILA PIEZA A HOMBRES SOtos, Corrientes 1990. v7

SE ALQUILA PIEZA CON PENSION, Rivadavia 1557, altos. v6

SE ALQUILA PIEZA, UNICO INQUILIno, Lima 1176. v6

SE ALQUILA UNA PIEZA, B. MITRE 1826. v7

SE ALQUILAN PIEZAS, RIO DE JANEIro 842. v7

SE ALQUILA PIEZA HOMBRES SOLOS, uno 20 $, dos 25, Victoria 615.

SE ALQUILAN DOS SALAS Y UNA PIEza, tratar Humberto 2789. v6

SE ALQUILA PIEZA A HOMBRE SOLO, Santa Fe 1754. v6

SE ALQUILA UNA SALITA EN 28 $, para hombre solo, Bolívar 1368. v6

SE ALQUILA ANTESALA PARA ESCRItorio, B. Mitre 1258.

SE ALQUILA ANTESALA, TALCAHUANO 177.

SE ALQUILA COMEDOR, AYACUCHO 273. v7

SE ALQUILA SALA Y ANTESALA A personas mayores, Vidt 460. v7

SE ALQUILA UNA PIEZA CHICA PARA un hombre solo, Venezuela 689. v7

SE ALQUILA UNA SALITA AMUEBLAda para caballero solo, Solís 1705.

SE ALQUILAN DOS PIEZAS A FAMILIA sin niños, Tacuarí 1430. v7

SE ALQUILA PIEZA A LA CALLE A personas mayores, Moreno 1495. v7

SE ALQUILA SALA Y ANTESALA, Honduras 63.

SE ALQUILA COMEDOR PARA PERSOnas mayores, Venezuela 849.

SE ALQUILA PIEZA PARA HOMBRES solos, B. Mitre 1424.

SE ALQUILA PIEZA A PERSONA SOLA, B. Mitre 868. v7

SE ALQUILA LINDA SALA A PERSONAS mayores, Chile 1373. v7

SE ALQUILA SALA PARA DEPOSITO ó hombres solos, Chile 390. v6

SE ALQUILA UNA SALA A PERSONAS mayores, R. Peña 566.

SE ALQUILA UNA SALA EN CASA tranquila, á mayores, Cerrito 864. v8

SALA INDEPENDIENTE, SE ALQUILA en casa de familia, Moreno 1363.

SE ALQUILA PIEZA EN 15 $, HOMBRE solo, Libertad 816. v6

SE ALQUILAN 2 SALAS JUNTAS PARA matrimonio sin hijos, Venezuela 410. v6

SE ALQUILAN DOS SALAS A LA CAlle con ó sin muebles, Santa Fe 1692. v10

SALA Y PIEZA AMUEBLADA CON O sin pensión alquílase, Azcuénaga 716. v5

SE ALQUILA UN COMEDOR 3 PIEZAS, único inquilino, Alvarez y Gazcón 1738. v3

SE ALQUILA HERMOSA PIEZA PARA hombres solos, Victoria 2556, depto. 6. v5

SALA Y ANTESALA LUIS XV, CON O SIN muebles, alquilo 75 $, Talcahuano 1225. v6

SE ALQUILA PIEZA A HOMBRE SOLO ó matrimonio sin chicos, Matheu 927. v7

SE ALQUILA PIEZA, MUEBLES Y PENsión, hombres solos, Sarandí 27. v6

SE ALQUILA PIEZA PARA PERSONA sola, Vicente López 61, depto. 7. v7

SE ALQUILA SALITA, GRAN COMEdor, casa particular, R. Peña 165. v6

SALAS, DOS PIEZAS AL INTERIOR AL quilmes, precio módico, Corrientes 441. v7

SE ALQUILAN DOS HERMOSAS SALAS juntas ó separadas, con ó sin pensión, B. Mitre 1703, 2do. piso.

SE ALQUILAN DOS HABITACIONES ho hay papel, único inquilino, Valentín Gomez 1285. v6

SE ALQUILA SALA GRANDE Y COCIna con muebles y pensión en familia, Tucumán 2057, 2o. piso.

SALA, ANTESALA Y DOS PIEZAS AL quilmes, juntas ó separadas, Victoria 1780.

SE ALQUILAN PIEZAS A LA CALLE para escritorio, con tranvías 10, 11, 16, 28, 36, 14 y 102 en la puerta, teléfono y electricidad, Patricios 18.

ALQUILER DE HABITACIONES

SE ALQUILA UNA PIEZA PARA UNO ó dos caballeros, precio 30 $, Belgrano 677, dep. 2.

SE ALQUILA PIEZA A HOMBRE SOLO con ó sin pensión, casa familia decente, no hay papel, Carlos Calvo 2310. v6

SE ALQUILA EN CASA DISTINGUIDA una pieza á hombre ó señora sola, Carlos Calvo 1483. v2

SE ALQUILAN DOS HERMOSAS PIEzas para matrimonio sin chicos, único inquilino, Entre Ríos 1257. v7

SE ALQUILA UNA PIEZA PARA MAtrimonio sin hijos ó para hombres solos, Uriarte 2279, Palermo. v7

SE ALQUILA UNA SALA AMUEBLADA con pensión, casa de familia, Charcas 870

SE ALQUILA PIEZA AMUEBLADA CON pensión á dos caballeros, casa familia, Rivadavia 1082. v6

SALA Y SALITA AMUEBLADAS, JUNtas ó separadas, con ó sin pensión, Chile 1081.

SE ALQUILAN DOS PIEZAS CON TOdas comodidades, á personas mayores, Méjico 1733.

SE ALQUILA PIEZA AMUEBLADA PAra hombre solo, sin pensión, Gral. Hornos 1480, dep. 2, en familia. v8

SALA A LA CALLE SE ALQUILA A persona seria, entrada independiente, 40 $, California 1179.

SE ALQUILAN DOS PIEZAS PARA MAtrimonio ó persona sola, único inquilino, Salguero 722.

SE ALQUILA SALA Y DEPARTAMENto 3 piezas, casa familia, Daniel 1449, Constitución al 3200.

SALA AMUEBLADA CON 3 BALCONES, baño, luz eléc., alquilo, Cangallo 1283, piso 1o. v9

SE ALQUILA PIEZA PARA señora O matrimonio, que trabajen afuera, precio 18 $, Santa Fe 2807. v6

SALA Y DOS PIEZAS ALQUILANSE A personas mayores, casa de familia, Junin 1184. v6

SALA BIEN AMUEBLADA, ALQUILO EN casa alemana, á caballero solo ó á matrimonio sin hijos, Solís 2021. v7

SALA AMUEBLADA SE ALQUILA CON pensión para matrimonio ó familia, Rivadavia 1039. v7

SE ALQUILA PIEZA AMUEBLADA Y pensión, casa familia, con ó sin balcón, Cangallo 1027. v6

SE ALQUILAN DOS PIEZAS EN CASA de buena familia, á personas mayores, Catamarca 482. v7

SE ALQUILA PIEZA A PERSONAS MAyores ó matrimonio sin criaturas, Venezuela 1145.

SE ALQUILAN ESPLENDIDAS PIEZAS con muebles ricos, nuevos, matrimonio ó dos señores, con pensión, Defensa 434.

SE ALQUILAN DOS PIEZAS JUNTAS, comodidades para familia, Santa Fe 224. v6

SE ALQUILAN DOS PIEZAS, MATRIMOnio, único inquilino, Paraná 276, 2o. piso.

SE ALQUILA COMEDOR Y UNA PIEZA ó comedor solo, único inquilino, Boedo 611. v6

SE ALQUILA PIEZA AMUEBLADA CON ó sin pensión á hombre solo, Tucumán 2756, dpto. 1. v6

SE ALQUILAN SALA Y PIEZA AMUEblada con buena pensión para matrimonio ó caballeros, Esmeralda 928, altos. v5

SE ALQUILAN PIEZAS DE 28 A 35 $, y un comedor grande; tratar Sarmiento 1444. v7

SALA RECIEN AMUEBLADA CON TODO confort, se alquila á matrimonio ó caballero distinguido, Cangallo 1627. v5

SE ALQUILAN DOS PIEZAS CON TOdas comodidades en casa de familia tranquila, Sarmiento 2560. v6

SE ALQUILA EN REGIA CASA DE FAmilia, sala bien aireada, con todas comodidades, Canning 567. v5

SE ALQUILA SALA AMUEBLADA A LA calle para artistas y todo confort, Cerrito 782. v5

SE ALQUILA SALA COMO PARA NEgocio ó familia, Constitución 2857, tratar 2855. v6

SE ALQUILA SALA ESPLENDIDA EN casa tranquila, único inquilino, Pichincha 340.

SE ALQUILA PIEZA GRANDE CON todas comodidaes, Independencia 961, altos. v6

SE ALQUILA SALA CON PUERTA DE negocio y dos piezas, y comodidades, Rondeau esquina Muñiz. v7

SE ALQUILAN DOS PIEZAS PARA hombres solos, con ó sin muebles, calle San Julián 1660, entre Bella Vista y Trelles. v6

SE ALQUILA SALA BIEN AMUEBLADA con pensión á matrimonio y una pieza para dos caballeros, casa tranquila, Vicente 1866. v7

SE ALQUILAN 3 LINDISIMAS PIEZAS, con balcones, para escritorios ó comodidades ó matrimonio sin hijos, con todas comodidades, ocurrir Lavalle 308, A. S. v5

SALA, ANTESALA Y COMEDOR, CO-rridos, se alquilan, juntos ó separados, en casa de familia decente y tranquila, Humberto I 1240. v6

SE ALQUILA UNA Ó DOS SALAS INDEpendientes para depósito de mercaderías solamente, verla y tratar Río Bamba 49, de 1 á 5.

SE ALQUILA PIEZA, CON O SIN muebles, baño caliente, electricidad y ascensor, precios módicos, Alsina 730, 4o. piso, dept. 36.

SE ALQUILA HERMOSA PIEZA AMUEblada, con balcón y todo el confort moderno, á persona tranquila, Lima 467, 2o. piso izquierda. v7

SE ALQUILA SALA Y COMEDOR PAra hombres solos ó matrimonio sin hijos, hay comodidades y luz eléctrica, Méjico 481. v5

Señora SOLA ALQUILA PIEZA EN UN departamento para 2 señoras ó señoritas que trabajen fuera, Chile 1062, dpto. 2, no hay papel.

SALA ESPLENDIDA, FORMANDO ESquina, se alquila bien amueblada, señor serio ó matrimonio sin hijos, confort, casa familia tranquila, Charcas 1908. v5

SE ALQUILAN 3 HABITACIONES JUNtas ó separadas para caballeros solos, con ó sin muebles á media cuadra del Congreso. Informarse B. Mitre 1809. v5

SALA HERMOSA, 2 BALCONES, LUZ eléctrica, para uno ó dos hombres ó oficina, alquilo, con ó sin muebles, Entre Ríos 922.

SE ALQUILA UN COMEDOR CON DIVIsión y una pieza grande en casa de familia decente, á familia sin niños, únicos inquilinos, Gdemes 4235.

SE ALQUILA HERMOSA PIEZA amueblada, para uno ó dos caballeros casa de familia argentina, á media cuadra Rivadavia, Olmos 72, Floresta. v6

SE ALQUILA SALA Y DORMITORIO con muebles en casa de familia muy respetable, baño contiguo, Córdoba 363, primer piso. v7

SE ALQUILAN DOS HERMOSAS PIEZAS con ó sin muebles y se da pensión á matrimonio solo ó señoras respetables, en casa de familia decente, Río Bamba 471. v6

SE ALQUILA SALITA AMUEBLADA con balcón á la calle y hermosa pieza para dos caballeros distinguidos, con pensión de primera, cocina francesa, San Martín 551. v7

SALON AMUEBLADO Y UNA PIEZA más alquilo en familia á matrimonio honorable ó caballero distinguido que no quiera vivir en casa de pensión, Alsina 912.

SAN JUAN 1182, EN CASA BAJA Y DE matrimonio sin niños, alquílase á otro matrimonio solo y como único inquilino, sala y antesala con entrada y cocina independiente. v6

SE ALQUILA UN DORMITORIO BIEN amueblado, para un señor que desee algo bueno, cómodo é independiente, en casa de matrimonio solo, Moreno 1980; verlo de 9 a. m. en adelante. v6

SE ALQUILA SALA Y DORMITORIO reglamente amueblado, á señor sólo ó matrimonio que desee estar cómodo é independiente, en casa de matrimonio solo, Moreno 1980; verlos de 9 a. m. en adelante. v6

SE ALQUILAN DOS DORMITORIOS, UN gran comedor, cocina y cuarto de baño, casa nueva, patio de mosaico grande, se desea familia genovesa, sin hijos, el precio de todo esto $ 80, Alvarez 1263, tratar en el 1469. v6

INSTRUCCION PUBLICA

APRENDA ESCRIBIR A MAQUINA, enseña se por 5 $ mens., San Juan 1566. v13mz.

ACADEMIA MODERNA, PARA VARONes, de noche, Perú 259.

ACADEMIA MODERNA, á señoritas, durante el día, Perú 259

APRENDA ESCRIBIR EN MAQUINAS MODERnas, casa seria, Perú 259.

APRENDA $ 10 ENCAJES, BORDADOS, TAPIcería, Perú 259.

APRENDA ARCHIVISTAS DE NOCHE preparemos, Perú 259.

APRENDA $ 10 TAQUIGRAFIA Y TENEDURIA de libros, Perú 259.

APRENDA EL LICEO LIBRE DE señoritas, 259 Perú 259, (no hay varones).

APRENDA ACADEMIA MODERNA, A EMPLEAdos, calig. ortog., aritm. Perú 259.

APRENDA $ 5 CORTE PARISIENSE, PERU 79 O Independencia 2956.

APRENDA señoritas, enseñase ESCRIBIR A MAquina, $ 5 mens., San Juan 1566, v8mz

APRENDA PRENDA CALIGRAFIA, EN B. MITRE 1115.—Margarit. v5

APRENDA PRENDA CALIGRAFIA Y ORTOGRAfía en B. Mitre 1115.—Margarit. v5

ACADEMIA LIBRE DE COMERCIO, hermosos salones, para 60 pupilos, Jujuy 150, cerca del Once. v6

INSTRUCCION PUBLICA

APRENDA señoritas enseñase leer, ESCRIBIR, cuentas, en 2 meses, San Juan 1566. v8mz.

APRENDA OBREROS, enseñase EN DOS MESES leer y escribir y cuentas, 8 Juan 1566. v13mz.

APRENDA RITM., ALG., GEOM., TRIG. Y FRANcés, desde 20 mens., años ingresos, profesor diplom., E. Arié, Bolívar 847. v9

APRENDA 15 $ MENSUALES LECCIONES A domicilio por profesora normal, Rivadavia 924. v8m

ACADEMIA DE CORTE, L. BERNARDI, la primera fundada en S. América, Moreno 1937 y 1982. v16m

ACADEMIA UN ON PROFESORES Berlitz, B. Mitre 848, todos los idiomas; precios reducidos, ensayo gratis. v5

APRENDA 5 $ MENSUALES, PIANO, CANTO, solfeo y francés, profesora, Uruguay 892. v6

APRENDA niños Y ADULTOS, enseño A LEER y escribir en tres meses, profesora diplomada, por carta, Solís 226. v6

APRENDA PIANO, VIOLIN, MANDOLIN Y guitarra, Curso fácil y breve, Junín 273. v11

APRENDA RITMETICA, TENEDURIA, CALIGRAfía, lecciones particulares, da contador y balanceador público, Medrano 228.

A DOMICILIO O por CORRESPONDENcia, clases especiales de teneduría de libros, Academia Nacional, Uruguay 276. v7m

ACADEMIA DE CORTE Y CONFECCION dirigida por profesora diplomada, que en tres meses enseñará el corte, Humberto 1743; venta de moldes. v8

ADQUIRIR EDUCACION ESMERADA y sólida, instrucción, al colegio mixto Instituto Británico, Peña 328, entre Andes y Azcuénaga. Se admiten pupilos. v10

ACADEMIA AMERICANA DE CORTE y confección, clases diurnas y nocturnas, diploma en 3 meses, 10 $ mensuales, Pueyrredón 1904. v18m

APRENDA $ 5, PIANO y solfeo, métodos modernos en cursos aficionadas en 3 meses locan piezas, se prestan pianos para estudio, Perú 259.

ARITMETICA, TENEDURIA DE LIbros, calig. ortog. enseñanza práctica por comerciante alemán, Habicht, Cangallo 322. v4a

ACADEMIA LUIS PASTOR Y SUCURSAL, Azcuénaga 1054 y 1264. Exito garantido. Espléndido resultado en los 32 años de su funcionamiento. v6

APRENDA $ 10 MENSUALES CLASES DE DIA ó noche, teneduría, aritmética, caligrafía, ortog., y máquina. Preparación rápida y garantida, expide diplomas, San Juan 1566, v8mz.

ACADEMIA NACIONAL, FUNDADA EN 1904, por 10 $ cinco materias, teneduría, aritmética, ortografía, caligrafía y máquina Se da diploma, Uruguay 276, altos. v7m

ACADEMIA DE señoritas, FUNDADA en 1904, por 10 $ 5 materias, teneduría, aritmética, caligrafía, ortografía y máquina. Se da diploma, Uruguay 276, altos. v7m

APRENDA 10 $ MENSUALES DAN CLASES DIArias de teneduría de libros á oro y papel, contabilidad, aritmética, correspondencia comercial y caligrafía, Rivadavia 2457, clases día y noche. v21

AL NACIONAL, NAVAL, MILITAR, maestros provinciales; enseñanza primaria, preparan profesores diplomados en el I. del Profesorado. Reciba pupilos, Tucumán 2173. v16m

ACADEMIA DE CORTE Y CONFECCION, se prepara para obtener diploma de profesora. Curso rápido $ 10 por mes. Clases todos los días. Se cortan moldes, Alvarez 2850. v5m

ACADEMIA FERREIRA, ESMERALDA 61, prepara tenedores de libros, cajeras, tenedoras de libros, taquígrafos Congreso y comercio, máquinas de escribir Underwood, etc., archivistas. (Sucursal, San Juan 1857). v19

ARITMETICA PRACTICA Y RAZONADA álgebra, geometría, trigonometría, física, química y ciencias naturales, años libres y materias del Nacional, prepara Coralio Pereira, profesor de matemáticas, Laprida 1814. v8

ACADEMIA ARGENTINA DE CORTE Y confección. El sistema sencillo y práctico adoptado para la enseñanza la colocan en primera línea para otorgar diplomas en breve plazo, así lo atestiguan sus numerosas discípulas, Bmé. Mitre 1671. v10

ACADEMIA PARA señoritas corte y confección bordados y encajes, dibujo, flores, exposición antes de los exámenes de trajes, lencería, corsés y labores. Diploma, directora, Francisca Lil. de Fontova, Belgrano 3186. v6

ACADEMIA BERLITZ LA UNICA VERdadera academia de idiomas en Buenos Aires, autorizada por el profesor Berlitz, es de la Avenida de Mayo 647. Rebaja la nueva tarifa y la conferencia "La verdadera Academia Berlitz y sus imitaciones" Avenida de Mayo 647. v10

A LOS PADRES DE FAMILIA, BACHIllerato libre. El conocido estudio de preparaciones San Martín 463, atendido por respetables profesores de enseñanza secundaria ha abierto cursos de enseñanza elemental, ingreso y todos los años del bachillerato. v6

ACADEMIA LUIS PASTOR, INAUGURAción de su sucursal en la casa-quinta Azcuénaga 1254, el día 6 de Marzo. Inspira y todos los años del Colegio Nacional, Naval, Militar y Comercial. Pupilos, medio pupilos y externos. Honorarios módicos. Las inscripciones hasta dicha fecha se harán en la casa matriz, Azcuénaga 1054. v6

ASPIRANTES A LOS TITULOS de contador y balanceador público ó perito mercantil, que quieran prepararse para rendir exámenes en poco tiempo, dirigirse á L. Carnabalio, contador y balanceador público. Nótese que bajo mi dirección, han cursado sus estudios con éxito, 91 alumnos entre contadores y balanceadores. Las clases de derecho están á cargo del doctor Rámilo, abogado, Cevallos 857.

A LOS JOVENES Y señoritas: A 10 $ mensuales la Academia Superior de Comercio "Heller" prepara en 3 meses tenedores de libros, cajeras, taquígrafos, archivistas y otorga diplomas. Garante preparación en este tiempo, sección Central: Corrientes 3042, sección Oeste: Rivadavia 4548.

ACADEMIA P. MERCANTIL INCORporada á la Superior de Comercio de la Nación en 1903, clases día y noche, para contadores y tenedores de libros, caligrafía, cálculos correspondencia, idiomas, prepara tenedores de libros en un mes (clase especial), admite pupilos, medio y externos, precios módicos, Victoria 1497, plaza del Congreso, director M. Claramunt. v11

ACADEMIA COMERCIAL MERCURIO, Rivadavia 2457, prepara en poco tiempo á tenedores de libros y da título del mismo, á $ 10 mensuales, programa, matrícula $ inscripción gratis, horas de inscripción, de 7 a. m. á 10 p. m., director C. Pagano, contador, calígrafo y balanceador público, recibe pupilos, medio y cuarto pupilos, cursos diurnos y nocturnos. v9

A $ 10 TENEDURIA DE LIBROS — PAra optar al título de tenedor de libros, se inauguran el 5 de Marzo, numerosos cursos en esta conocida y acreditada Academia Moderna. Se dictarán también clases de aritmética, caligrafía y ortografía. Visto el siempre creciente interés con que el público estudiantil recibe nuestras aperturas de cursos, no dudamos del éxito completo de los actuales. Perú 259. v5m

ACADEMIA MOZART INSTITUCION ARgentina de música exclusivamente femenina patrocinada por una comisión de damas. Clases para señoritas y niñas menores de 6 años. Enseñanza técnica de piano, violín, arpa, solfeo, canto y armonía-composición. Horario á la comodidad de las alumnas. Para informes y matrícula, todos los días en la secretaría de la Academia, plaza Congreso, Rivadavia 1587, Buenos Aires.—Nota: Esta academia no tiene sucursal. v6

AVISO PARA LA campaña — LA ACAdemia Luis Pastor, ofrece á los padres de alumnos en su casa matriz Azcuénaga 1054, y en la sucursal casa-quinta abierta en Azcuénaga 1264, las mayores garantías y les ruega no confundan este antiguo y acreditado centro de enseñanza con otro que invoca el nombre de la Academia Luis Pastor, no teniendo nada que ver la relación con ella. v6

ACADEMIA MILITAR "GENERAL MItre" Méjico 2039 (U. T. 61 Mitre). Enseñanza rápida y garantida, para ingresos al Militar y Naval. En los últimos exámenes no tuvimos ni un solo aplazado. Como garantía de éxito y seriedad concedemos postergar el pago de honorarios hasta después que el aspirante haya sido aprobado en los exámenes. Admitimos pupilos, medio y externos. El nuevo curso empieza el 15 de Marzo. v6

ACADEMIA MERCANTIL, CALLAO 166. Clases individuales día y noche para contadores, tenedores de libros, peritos y balanceadores; caligrafía, cálculos, correspondencia y escritura á máquina. Garantizamos enseñanza partida doble en 3 meses asistiendo á una sección y en 1 mes (clase particular); expide "diplomas" y proporciona empleo á sus mejores alumnos. Sección especial por correspondencia. Admite pupilos, medio y externos. Director, Gustavo Pérez Pisonero, ex director de la Academia Pellegrini Mercanti, Callao 166. v23mzo.

ACADEMIA MILITAR Y NAVAL

Directores: V. Campos y José Benturas, diplomado en matemáticas, Azcuénaga 1440. Esta nueva academia funciona bajo la dirección de los antiguos ex vicedirectores de la academia Luis Pastor, de reconocida competencia para la preparación naval y militar, siendo la mejor garantía para los padres de los alumnos, los 795 ingresados en el Colegio Militar y Escuela Naval, desde 1898 hasta el presente año. Se admiten pupilos, medio pupilos y externos; éxito garantido. v10

A LOS EMPLEADOS Y ESTUDIANtes. El 5 de Marzo se inaugurará en el Instituto Superior de Comercio, calle Callao 292, un nuevo curso nocturno de 4 meses, para la preparación completa de tenedores de libros y empleados de comercio en general. El Instituto otorga diplomas y proporciona empleo á sus mejores alumnos. A los que se inscriban desde la fecha se les obsequiará con un Tratado de Contabilidad. Pidan informes y programas á Callao 292, U. T. 2645 Libertad. Director: León Bugnot, autor del Tratado de Contabilidad en uso en las escuelas de comercio y Colegios Nacionales. v6

INSTRUCCION PUBLICA

A 10 $ MENSUALES, EN LA ACADEMIA Mercantil Pagano (única en la capital incorporada para todos los cursos á la Escuela Superior de Comercio de la Nación) se dictan lecciones diarias de teneduría de libros, á oro y papel, cálculos mercantiles, aritmética razonada, Algebra, inglés, francés, castellano, caligrafía, etc., etc., Clases especiales para señoritas. Inauguración de los cursos Marzo 6. Inscripción y programas gratis. Curso diurno especial para ingreso y primer año de peritos. Los años de existencia y los resultados positivos obtenidos constantemente prueban su seriedad. Res Non Verba. Inglés, francés, alemán, por profesores competentes. v5m

ACADEMIA "LUIS PASTOR" (NAVAL Y MILITAR)

Director: Francisco S. Suárez de Deza, ingeniero civil y catedrático nacional de ciencias matemáticas y físicas, Azcuénaga 1054. Preparación sólida para el ingreso á la Escuela Naval y Colegio Militar. Única en la República que sólo prepara para ambas carreras. El éxito siempre creciente de esta academia en los 32 años de su funcionamiento y el estar formados la Escuela Naval y Colegio Militar de la Nación, casi exclusivamente, por alumnos de la Academia "Luis Pastor", son las indiscutibles pruebas de su perfecta idoneidad y extraordinaria competencia. El triunfo obtenido por la Academia en los dos últimos concursos de ingreso á ambas carreras, constituye la mejor garantía para los padres de alumnos, puesto que en ellos ingresan al Colegio Militar 104 alumnos y á la Escuela Naval 56, preparados todos en esta Academia. En el mes actual, de las 30 becas de la Escuela Naval, 22 fueron ganadas por los siguientes alumnos de la Academia "Luis Pastor": Sadi E. Bonnet (Boca número 11, Luis Rosado, Modesto Becumberry, Carlos Curel, Carlos Giudice, Guillermo Turner (Piedra Buena), Roberto Farías Ahsen, Raúl Nadale, Manuel F. Martín, Juan A. Almanza, Fidel L. Amadón, Pedro Cava, Nicolás Damjanovich, Pasmay lo César, Ignacio Pérez Blanco, Baltasar Ponce de León, Héctor C. Sutton, Louis Vincengo Lima, Pedro Spelzini, Juan A. López, Julio Lera y Juan Pima. Por su demasiada extensión, no se detallan los nombres de los demás alumnos ingresados por esa Academia; dichos nombres han sido publicados oficialmente en todos los periódicos de Buenos Aires, y constan diariamente en LA PRENSA. Martes 5 de Diciembre de 1911. El nuevo curso comenzará el lunes 4 de Marzo. Está abierta la inscripción de alumnos que admitirá pupilos, medio pupilos y externos. v8

BACHILLERATO DEL C. NACIONAL en 2 años completo en 3 años, dando todas las materias generales en tres términos, y al fin de cada término un examen general, el último delante del Inspector de Instrucción Pública. 1er. término, 4 clases nocturnas, 2o. matemáticas y ciencias físicas, 3er. término, 4 clases diurnas y nocturnas, 4o. término, 4 clases diurnas y nocturnas. Instituto Británico, Perú 769. v7

BACHILLERATO. — CONSULTEN LA Academia Sudamericana. Está terminado sus cursos. Los estudiosos del instituto han dado siempre dos y más años en cinco. En oportunidad será publicada la nota de los bachilleres expresados. Moreno 1495. v6

CALIGRAFO MARGARIT. B. Mitre 1119 Reforma breve. v7

CALIGRAFO NACIONAL ISIDRO DAval. Perú 79 ó Independencia 2956

COLEGIO PEDRO GOYENA. PUPILOS desde $ 25. Medrano 1678, Palermo. v6

CONSERVATORIO NACIONAL INAUGUración, Rivadavia 2457 v7

CONTABILIDAD PRACTICA, A PRECIO módico, enseña, Grande, Alsina 1045 v7

COLEGIO NUESTRA SEÑORA del Carmen, Estados Unidos 3345, admite pupilos, trato de familia. v7

COLEGIO CATOLICO, GRADOS, NAcional y Comercial, admite pupilos, Belgrano 3620. v14

CONSERVATORIO MENDELSSHON, 15 becas, piano y canto, funcionan clases, Charcas 2613.

COLEGIO "BARTOLOME MITRE", grandes comodidades para pupilos. Obligado 1529, Belgrano. v22

CALIGRAFIA: LA PEOR LETRA REformada, con prontitud por calígrafo nacional, Perú 259.

COLEGIO VICTOR HUGO, SALGUERO 642, incorporado. Grandioso local para pupilos, medio pupilos y externos. v8m

COLEGIO de niñas, HUMBERTO I 1351, lugosa y espaciosa casa con comodidades. v6

CORRIENTES 3843—COLEGIO NACIonal incorporado. Está abierta la matrícula para alumnos regulares. v3

CONSERVATORIO DE MUSICA, 253 PERU 253. Piano y solfeo, violín, etc., funcionan las clases el 1o. de Marzo.

CONSERVATORIO LA SILVIA, SUBVENcionado por el S. G. Nacional. Clases el 1o. de Marzo. San Juan 1813. v7mzo.

CALIGRAFO MARGARIT, B. MITRE 1119. Reforma breve comprobándolo certificados de ex alumnos á disposición. v5

COLEGIO SAN LUIS FRANCO AMERIcano, Incorporado. Grandes salones para 50 pupilos. Calle Jujuy 150 cerca Rivadavia.

COLEGIO GANDULFIA A 35 $ PUPILOS. No admite externos. Incorporado 1903. Casa quinta, 8 prof., Yerbal 3857 á Rivad. 8300. Secretaría Maipú 234.

CATEDRATICO NACIONAL PREPARA cursos del bachillerato, maestras provinciales y escuela comercial, idiomas y dibujo. Río Bamba 474. v6

CORRIENTES 3843—EN ESTE COLEgio nacional incorporado pueden cursar dos años en uno como regular y otro libre. v9

CONSERVATORIO DE MUSICA, DIRECtor A. J. Manjon, profesorado competentísimo, matrícula de 3 á 6, clases 1o. de Marzo, Charcas 1220. v16m

COLEGIO "INSTITUTO EUROPEO" INcorporado al Nacional. Casa-quinta especial para pupilos, Moldes 2156, Belgrano, tranvías 34, 88 y 97 en la esquina. v5

COLEGIO ROLLIN, S. DEL ESTERO 341, primario, secundario y comercial. Francés obligatorio. Directores Manocaze y Bernier. v11

CORRIENTES 3843 — CLASES PRIMArias y comerciales modelo, con admisión de pupilos, medio pupilos y externos. Preparación para el ingreso y militar. v9

COLEGIO CHARLEMAGNE, VENEZUEla 1155 y Belgrano 1166. Espléndido local para pupilos. Una cuadra. Establecimiento muy antiguo y muy acreditado. Enseñanza completa. v11mar.

COLEGIO LAS HERAS, LAMARTINE, R. Fe 3277, Enseñanza primaria, secundaria y comercial. El local vasto, con grandes comodidades para pupilos, conviene á los alumnos de la campaña. v14m

COLEGIO ALBERTO MAGNO, SAENZ Peña 1761. Establecimiento de enseñanza elemental, ingreso al nacional y comercial, externos, medio pupilos y pupilos desde 50 $, Fontana y cabanillé, directores.

COLEGIO SARMIENTO. GRAN ESTAblecimiento de enseñanza comercial, militar, ingresos y años nacional. Este acreditado colegio cuenta con personal docente y material de enseñanza inmejorable y referente á la higiene, educación, instrucción y trato que reciben los alumnos internos, podrá comprobarse viendo el álbum de honor, con las numerosas firmas y residencia de los señores padres agradecidos. Admite pupilos por 50 $. Solicitar reglamentos, San Juan 1566 ó Cevallos 1252 (no tiene sucursal). U. Teléfonos 180, B. Orden. Director técnico y propietario, Fortunato Gandughia. v6

DIBUJO DE YESO Y NATURAL, PINtura, en tela, madera, porcelana. Pesos 250

INSTRUCCION PUBLICA

DIBUJO LINEAL: A HERREROS, CARpinteros, albañiles, comunicamos que se inauguran cursos nocturnos. Perú 259.

DIBUJO, SE PREPARAN PARA CONStructores para el mes de Julio, B. Mitre 2574.

DOY LECCIONES DE QUIMICA, FISIca y mineralogía, dirigirse de 7 á 8, Charcas 2424.

DIBUJO, PIN

PROFESIONALES OFRECIDOS

DIBUJANTE PROYECTISTA DE ARquitectura se ofrece, Solís 461. v9

DEPENDIENTE DE FARMACIA JOVEN laborioso, se ofrece de 8 A 7 p. m., poco sueldo, J. García, San Martín 1130, altos, por carta. v7

DIBUJANTE PROYECTISTA DE ARQUItectura, construcciones metálicas y topografía, ofrece sus servicios, pruebas teóricas y prácticas á satisfacción, Florida 27, 3o. piso. v7

DIBUJANTES, ARQUITECTOS, SE ofrecen para proyectos, planos, cálculos de resistencia, detalles, trámites municipales, etc., precios módicos, oficina técnica, Piedras 74, de 9 á 11 a. m. y de 2 á 5 p. m. v6

ESPECIALISTA CONSTRUCTOR DE parques, jardines y frutales, etc., por contrata ó por día, escribir Viayres 616, Barracas al Norte. v18

EMPLEADO AUXILIAR, TENEDOR DE libros, se ofrece, práctico, con certificados á satisfacción, T. N., Carlos Calvo 570. v6

ESPAÑOL BACHILLER Y MAESTRO, contabilidad, partida doble, algo francés, desea, sin pretensiones, cualquier ocupación, M. García, Alsina 876 ó 886, restaurant. v6

EMPLEADO PERSONA SERIA MUY competente en la contabilidad por partida doble, correspondencia comercial y máquina de escribir, se ofrece con buenos certificados, V. S., Lafinur 491. v6

ESCRIBIENTE PROFESIONAL, SECRETario, de 18 años de edad, 20 de práctica, castellano, buena letra y buenos certificados, desea ocupación en escritorio ó auxiliar tenedor de libros, escribir á F. T., Lafuente 477. v6

FLAUTISTA Y VIOLINISTA, señoritas, se ofrecen, Liniers 667.

FARMACEUTICO CON TRABAJO PERsonal, se ofrece para la capital ó en interior, ocurrir á la Galénica, Chacabuco 19. v6

HÁBIL TENEDOR DE LIBROS QUE dispone de varias horas diarias, ofrécese para llevar ó dirigir cualquier contabilidad, formales referencias, Sr. Farinati, Almagro 882.

INGENIERO DE MAQUINAS Y MONTAdor mecánico, se ofrece, buenas referencias, larga práctica, Chacabuco 625. v5

IDONEO DE FARMACIA CON TITULOS de la capital y de la provincia, se ofrece para la capital, provincia y campaña, con buenas recomendaciones y certificados, dirigirse á la Galénica, Chacabuco 19. v5

JOVEN SE OFRECE PARA CONTABIlidad por horas, Jujuy 1371, M. Barros. v6

JOVEN español ABOGADO, DESEA COlocación en bufete de otro, escribanía ó cargo análogo, Rivadavia 1119, R. R. v5

JOVEN DE 22 años, DESEA IR COMO ayudante de ingeniero, va á cualquier parte del mundo, Fernando G., Matheu 1138. v6

JOVEN TENEDOR DE LIBROS DIPLOmado se ofrece para auxiliar ó llevar una pequeña contabilidad, por horas ó efectivo, arregla libros y contabilidades atrasadas, por carta á J. A., Venezuela 1070, sala, á la derecha. v6

MÉDICO español DESEA COLOCARSE en la campaña. Dirigirse á J. F., Tucumán 3271. v7

MAESTRA AUTORIZADA SE OFRECE para colegio particular, dirigirse por carta á casilla de correo 934, N. R. v6

MÉDICO CON DIPLOMA ITALIANO Y nacional, se ofrece para colonia importante ó ciudad del interior. Por informes hasta el 12 del corriente á Jorge Borelli, Sarandí 1215. v12

MASAJISTA MARIA R. DE ROSICH.—Embellecimiento del rostro, con mis masajes y baños faciales quito manchas, arrugas, pecas y todo lo que afea la cara. Masajes higiénicos, manuales y eléctricos. Voy á domicilio, Triunvirato 774. v7

PIANISTA COMPETENTE SE OFRECE para hotel ó café, Florida 701. v9

PARTERA RECIBE PENSIONISTAS, señora sola, casa seria, Charcas 1910. v7

PARTERA ESPECIALISTA, señora SOla, recibe pensionistas, consultas, precios módicos, Catamarca 838. v7

PARTERA SERIA, RESERVADA, RECIbe pensionistas, no hay chapa, Tucumán 2067. v10

PARTERA FRANCESA M. SABOURIN, pensionistas, consultas de 3 á 10 y de 1 á 4, Cangallo 946. v12

PIANISTA SE OFRECE, MUY BUENO para biógrafo, café ó teatro, Lavalle 976. v5

PARTERA FRANCESA DIPLOMADA recibe pensionistas, Venezuela 1690. No hay chapas. v8

PARTERA JOSEFA P. DE NIGRO, CHARcas 1293. Consultas de 1 á 4. Recibe pensionistas. v6

PARTERA CAPURRO, RECIBE PENSIOnistas, precios módicos; no hay chapas, Chacabuco 1224. v11m

PROFESOR NORMAL DESEA ENTRAR de cobrador en casa completamente seria, por carta V. Manzano, Paseo Colon 457. v7

PARTERA ESPECIALISTA, RECIBE pensionistas, mayor reserva, encargase del aseo, tratar Sarmiento 1144, de 10 á 5. v5

PARTERA DE 1a. CLASE, ESPECIALISta en enfermedades de señoras, formal, reservada, atiende consultas de 2 á 6, S. del Estero 1137. v7

PARTERA ERNESTINA DE LEONARdi, diplomada en Turín y Bs. Aires, reciben pensionistas, precio módico, las consultas, Sarmiento 2246, casa jardín y confort. v6

PROFESOR A DOMICILIO SE OFREce para grados, teneduría de libros, castellano á extranjeros, sin pretensiones, indicar domicilio, á A. S. B., Poste Restante, correo. v5

PARTERA ERNESTINA DE LEONARdi, diplomada en Turín y Bs. Aires, recibe pensionista, precio módico, las consultas Sarmiento 2236, casa jardín y confort. v6

PROFESOR DE PREPARACION Y Materias castellano y aritmética en todos sus cursos, competente y con servicios prestados, solicita colocación; dirigirse por carta M. A., Billinghurst 855. v7

PIANISTA JOVEN, SIN PRETENSIONES, se ofrece para dirigir pequeñas orquestas ó para tocar en biógrafos, cafés, etc., escribir á A. V. A., 26, poste restante, correo central. v7

PIANISTA ARMONISTA CONCERTISTA, tocando todos los solos del repertorio Favan, etc., desea trabajo en orquesta buena y seria, tiene gran repertorio propio si es preciso, calle Washington 2649, dep. 3o., Coghlan. v7

REGENTE DE FARMACIA SE OFRECE, con ó sin trabajo personal, para la ciudad ó pueblo cercano, Andes 1052 dpto. 3 v5

SE OFRECE UN MUSICO MEDIO flautista, Bustamante 1061. v7

SE OFRECE UN MUSICO PARA BANDA, bajo ni bronce, Córdoba 3296. v7

Señorita PIANISTA DE 15 años SE ofrece para orquesta, gran repertorio de tangos, Brasil 547, dept. 5.

Señorita VIOLINISTA CONCERTISTA, tocando todos los solos del repertorio Favan, desea trabajo en orquesta buena y seria, Sarmiento 2258. v8

SE OFRECE DIBUJANTE PROYECTISta de fachadas, construcción naval, mecánica y topografía, buena caligrafía, Méjico 1123. v12

Señorita INGLESA BIEN RECOMENDAda, que tiene la mañana ocupada, desea encontrar lecciones por la tarde, sírvase contestar á Florida 957, entre 11 y 12 m. v6

TRADUCTOR PUBLICO NACIONAL, F. W. S. Tucker, 478 B. Mitre. v31

TENEDOR DE LIBROS POR HORAS SE ofrece, V. C., Bmé. Mitre 1771. v5

TENEDOR DE LIBROS POR HORAS SE ofrece, muy práctico, Deán Funes 1947. v3m

TENEDOR DE LIBROS LLEVA Y ARREgla contabilidad desde 20 $ mensuales, Sapaleri 1440 v6

TENEDOR DE LIBROS CUALQUIER contabilidad ofrécese por horas, C. Calvo 941, Porta. v12

TENEDOR DE LIBROS SE OFRECE POR horas, escribir á A. Sorrentino, Piaco núm. 853. v5

TENEDOR DE LIBROS GARANTIZANDO competencia y honorabilidad, ofrécese, ciudad ó campo, ocurrir á M. M., Carlos Pellegrini 282, 1er. piso izquierda. v5

TECNICO DIPLOMADO Y PRACTICO, se encarga de trabajos de dibujos y proyectos de mecánica en general y electrotécnica, particular, Lima 276 (izquierda). v10

TENEDOR DE LIBROS, BALANCEADOR público, enérgico, se ofrece ágil ó por horas, amplias referencias, casilla correo 238. v9

TENEDOR DE LIBROS SE OFRECE por algunas horas durante la noche, muy práctico, honorario módico, dirigirse Colodrero 2593, ciudad. v5

TENEDOR DE LIBROS, POR HORAS, domingos inclusive, se ofrece, precios reducidos, por escrito á M. M., Senillosa 160. v6

TENEDOR DE LIBROS, 15 años DE práctica, conocimientos inglés y francés, excelente dactilógrafo, se ofrece, buenos certificados y referencias, escribir José García, Cangallo 1817. v5

TENEDOR DE LIBROS MUY PRACTICO recién llegado de España, se ofrece para fábrica ó cualquier industria ó comercio de la capital ó fuera de ella, informará Ferrain Ayerra, hotel Castilla. v7

TAQUIGRAFO ESCRIBIENDO 125 PAlabras por minuto y 80 en la máquina Underwood, se ofrece. Sabe francés y contabilidad á la perfección. Por carta á M. M., Cangallo 531, El Reito. v7

TENEDOR DE LIBROS, JOVEN, COMpetente, empleado desde tiempo en casa mayorista, al corriente del francés y español, muy buenas referencias, se ofrece desde lo. de Abril; tratar por carta solamente, San Martín 841, C. G. v7

PROFESIONALES OFRECIDOS

TENEDOR DE LIBROS O EMPLEADO de escritorio se ofrece, por carta ó personal á J. D., Rivadavia 1216. v6

TENEDOR DE LIBROS Y AL MISMO tiempo corresponsal castellano, francés é inglés, con certificados y recomendaciones de primera, se ofrece; dirigirse á I. V., Lavalle 556. v7

UNA CONTABILIDAD DESEA LLEVAR tenedor de libros diplomado, ampleado en compañía importante, que dispone de medio día; escribir ó personalmente, de 7 á 9 a. m., R. Rolsman, Defensa 339. v6

OFICIOS DIVERSOS PEDIDOS

APRENDIZA MODISTA DE VESTIDOS se precisa, Paraguay 728. v6

APARADORES BUENOS OFICIALES Y medio oficiales necesito, Quito 4241.

APRENDIZAS FLORISTAS SE NECESItan Aux Lilas, 656 Victoria.

APRENDIZ ESTUCHERO, SE PRECISA, Cangallo 1276.

APRENDIZ SASTRE SE PRECISA, Ecuador 587.

Albañil BUEN OFICIAL SE PRECISA, que entienda de veredas, Pozos 714.

APRENDIZ PRECISO ADELANTADO sastre Paraguay 2557.

APRENDIZAS CORBATERAS CON sueldo se necesitan, Humberto 3194. v8

APARADORAS SE NECESITAN, TRAbajo de boxcalf, Colombres 867.

APRENDIZ SASTRE SE PRECISA, SAN Juan 956, pieza 18. v6

ARMADORAS DE CAMISAS SE NECEsitan con muestra, Sarmiento 524. v10

APARADORES Y APARADORAS OFIcial maquinista necesito, Rincón 651.

APRENDIZAS DE PANTALONES SE necesitan, Méjico 1864, depto. 7.

APARADOR PARA ALMACION DE SUElas precioso, Rivadavia 7446.

APRENDICES ENCUADERNADORES se necesitan, Pavón 1064.

APRENDIZA ADELANTADA MODISTA necesito, Otamendi 90.

APRENDIZA MODISTA DE VESTIDOS se necesita, San José 135.

APRENDIZA PARA CHALECOS FINOS se precisa, Cangallo 1235, dep. 2, altos.

APRENDIZ TIPOGRAFO SE NECESITA, Río Bamba 335.

APRENDIZAS CORRATERAS, SE NECEsitan, Manuela 764. v6

Albañil QUE ENTIENDA ALGO DE blanqueo, se precisa, Méjico 2670.

ARMADORAS DE CAMISAS SE NECEsitan, Talcahuano 34. v6

APRENDIZAS CORSETERAS SE NECEsitan, Suipacha 722, depto. 2.

APARADORA DE señora SE PRECISA, artículo fino, Belgrano 3288.

APRENDIZA PLANCHADORA SE NEcesita, Bonpland 860.

APRENDIZA ADELANTADA PARA trajes de niños se precisa, Lima 567.

APRENDIZAS PARA PLUMAS DE avestruz, se precisan, Callao 689. v8

APRENDIZ TAPICERO ADELANTADO, se precisa, Salta 15.

APRENDIZA DE ROMBACHAS SE PREcisa, Serrano 1420. v6

APRENDIZ SASTRE SE PRECISA, Años 1554. v7

AZULEJOS, APRENDIZ Y COLOCADOR preciso, Las Heras 825. v6

APRENDIZAS MODISTAS DE VESTIDos se necesitan, Viamonte 1076.

APRENDIZAS DE SOMBREROS Y DE vestidos preciso, Corrientes 1529. v6

APARADORES OFICIALES Y APRENdices de fino, se precisan, Malabia 271.

APARADORA MEDIO OFICIALA PREciso, pago bien, Estados Unidos 3847. v5

APARADORES DE BOTAS O BOTINES aprendices, se precisan, Rivera 145. v6

APARADOR NECESITO OFICIAL Y medio oficial preparador, Sarmiento 4322. v6

APARADORES Y APARADORAS PARA box calf se necesitan, tarea por semana, fábrica, Montes de Oca 1790. v7

APRENDIZ CORTADOR DE CALZADO algo práctico, se necesita, Rivadavia 1468. v7

APARADORES SE PRECISAN preparador y medio oficiales maquinistas, Medrano 218, fábrica. v6

APARADORA MAQUINISTA QUE PREpare algo, aprendizas con sueldo, precisa, 24 de Noviembre 1787.

ANCIANO PRECISO URGENTE PARA trabajos livianos y poco quehacer, dirigirse de 6 á 7, Sarmiento 338.

APRENDIZA CHICA MODISTA DE vestidos se necesita, se le da sueldo, Sarmiento 1135, dep. 2.

APAÑADORES MEDIO OFICIALES, aprendiz y aprendiza se necesitan, Monte Egmont 3229, Flores.

APRENDIZAS Y MEDIO OFICIALAS de pantalones, se precisan, Sgo. del Estero 429, dep. 8.

APARADORAS OFICIALAS, MEDIO Y aprendizas adelantadas se necesitan, Paraná 58, Caballito. v6

APARADORES OFICIALES, PREPARAdores y medio oficiales de señora, fino, se necesitan, Boedo 646.

APRENDIZA DE PANTALONES FINOS, bien adelantada se dará sueldo, se necesitan, Tucumán 2213.

ASIPTENTES SE NECESITAN Y UN portero, Sanatorio Flores, Avellaneda número 1862. v7

AMA DE LECHE SE OFRECE PARA criar niño en su casa, Balcarce 1022, pieza 7. v6

AMA CON LECHE BUENA Y ABUNDANta, se ofrece para criar un chico en su casa, no tiene chico, Canning 3121. v7

APRENDICES ADELANTADOS PARA encuadernación, se necesitan, Sarmiento 657.

AYUDANTE CORTADOR PRACTICO, para encuadernación, se necesita, Sarmiento 657.

APRENDIZ EN FARMACIA, ALGO práctico, recomendado, se necesita, Río IV 1500.

APARADOR PREPARADOR BUENO Y maquinista para trabajo fino de hombre se precisa, Serrano 335. v5

APARADORES OFICIALAS Y MEDIO oficialas y aprendiza se necesitan, buen sueldo, Castro 1726. v6

APARADORA OFICIALA Y MEDIO oficiala, se necesitan, Sadi Carnot 324, esq. Cangallo. v5

APRENDIZAS PARA CHALECOS FInos, se precisan, con almuerzo, Ayacucho 618. v5

APARADORES BUENOS MEDIO OFIciales y aprendices se necesitan, Belgrano 2681. v5

APARADOR PRECISO MEDIO OFICIAL ó medio oficial maquinista de fino, Rincón 1265. v5

APRENDIZ SASTRE ADELANTADO necesito, buen sueldo, Estados Unidos 2727. v6

APRENDIZAS COSTURERAS PARA taller de confecciones de señoras, se necesitan, Palacio de l'Elégance, B. Mitre 666. v6

AGENTES EN LAS PROVINCIAS PAra ventas de gomas necesitamos, condiciones inmejorables, Piedras 541, J. Collado. v7

AGENTES CORRESPONSALES PARA EL semanario La Democracia Argentina, necesitamos en todos los pueblos de la República, Chile 1775, B. Aires.

AYUDANTE CORTADOR DE ROPA Blanca se necesita para el departamento de lencería de la tienda El Progreso, Perú y Victoria. v7

APARADORES, PREPARADORES Y maquinistas competentes, aprendices y aprendizas, se precisan, Corrientes 2426, fábrica. v6

ASCENSORISTA JOVEN DE 18 Á 20 años, se necesita, Cía. de seguros La Franco-Argentina, Cangallo 666, de 9 á 9.30 m. v7

Señoritas, señoras y CABALLEROS que dispongan de tiempo, en su misma casa se les da trabajo, y también á cualquier punto de la República, pudiendo ganarse de 4 á 5 $ diarios. Pedir franqueando contestación ó personalmente, Academia Norteamericana, Florida 432. v5

AGENTES SE NECESITAN EN TODOS los puntos de la República para ocuparse en la venta y subscripción de "El Magazine", gran publicación mensual argentina, con 160 páginas de amena lectura profusamente ilustrada. $ 0.20 el ejemplar. El No. 2 aparece el 4 del corriente. Puede Vd. ganar fácilmente $ 20 á 200 por mes, ocupando unas horas libres. Pida informes por carta á la Administración, Lavalle 547, Bs. Aires. v5

BUENAS COSTURERAS DE CAMISAS ninas, se precisan, Salta 471, altos. v6

BOBINADOR SE PRECISA, SAN JOSE 1486.

BORDADORA Y APRENDIZA SE NEcesitan, Bolívar 1450.

BORDADORAS OFICIALAS SE PRECIsan, Lezica 845, Almagro. v5

BORDADORAS BUENAS oficialas PARA monograma chico, trabajo todo el año, Salta 832.

BORDADORA MUY PRACTICA Y EN dibujo, para trabajo sastre, se necesita, Tienda San Martín, Victoria 668. v6

COCHERO PRACTICO SE PRECISA para Villa Devoto, Vallejos 4400. v6

CADETE DE SASTRERIA NECESITO, con referencias, Corrientes 1547.

CARPINTEROS SE NECESITAN, SANta Fe 1765, se paga bien.

CARPINTEROS SE NECESITAN, BOLIvar 1402.

CARRERO SE PRECISA, VICTORIA 2912.

CADETE PRACTICO TIENDA PRECISO, Santa Fe 1947.

OFICIOS DIVERSOS PEDIDOS

CORTADOR PRACTICO PARA CUELLOS se precisa, Corrientes 720. v9

CADETE PRACTICO PARA TIENDA, SE necesita, Chile 1599.

CORTADOR MUY BUENO SE NECESita, tratar Charcas 1691. v7

CUELLERA MEDIO OFICIALA MAQUInista se necesita, Santa Fe 1769.

CARPINTERO CON UN POCO DE HErramientas se necesita, San José 1079.

CELADOR INTERNO, SE PRECISA, colegio, Chacabuco, Caray 576. v6

CARPINTERO OFICIAL PARA TRABAjos en fábrica, se necesita, Salta 2067.

CORTADOR DE CALZADO NECESITO, medio adelantado, Guandacol 4242.

CORTADOR SE PRECISA, BELGRANO 2388.

CARRERO PRACTICO PARA MUEBLEria, se necesita, Santa Fe 2748.

CADETE PARA ZAPATERIA SE PRECIsa, Maipú 362.

CORBETERA APRENDIZA ADELANTAda, se precisa, Suipacha 420. v7

CARPINTEROS SE NECESITAN, 1167 24 de Noviembre 1157.

CORREDORES SE NECESITAN PARA vender caramelos, Lavalle 1450. v5

CHAUFFEURS, enseño TEORIA y manejo en 10 días. Almagro 1368. v6

CORTADORES MEDIO OFICIALES SE necesitan, fábrica, Montes de Oca 1700. v7

CUADRISTA PARA HACER MAROS SE necesita que sepa su obligación, C. Pellegrini 1163.

CORREDOR PARA LICORERIA MUY práctico y con buenos certificados, se necesita, Sarmiento 2742.

CARTONEROS OFICIALES, MEDIO oficiales y muchachos para la mesa, se precisan, Almirante Brown 150.

COSTURERAS Y APRENDIZAS NECESIto 10, en taller de sastrería, Medrano 1272. v6

CORREDORES PARA ENTREGAS A suelo y comisión, se necesitan, Corrientes 4283.

CORREDORES PARA VENTA DE TErrenos ó planos se necesitan, Maipú 134, S. Curviello y Cía. v6

CORREDORES MUY PRACTICOS PARA estampillitas se precisan en Florida 182, muy buenas condiciones, de 9 á 10.

COSTURERAS ARMADORAS DE CAMIsas se necesitan con muestra, trabajo todo el año, Sarmiento 524. v10

CARTONEROS MUCHACHOS PARA trabajar á la mesa y encoladores, se precisan, Sáenz Peña 137.

CADETE PARA MANDADOS DE ZAPAteria, en bicicleta se necesita, Santa Fe 1917.

COSTURERAS DE PANTALONES DE casimir se precisan con muestras, Victoria 247[illegible]. v6

CORREDORES PARA LA VENTA DE terrenos por mensualidades, buena comisión, B. Mitre 459, 4o. piso.

CABALLERIZO QUE SEPA LIMPIAR bien los caballos, se necesita, Corrientes 2180.

CORREDORES DE COMESTIBLES, bien relacionados, competentes del ramo, se precisan, Tucumán 337. v6

COSTURERA PRACTICA PARA PANTAlón y chalecos, se precisa para taller, sastrería, Florida 32.

CARRERO dueño DE CHATA SE NECEsita para reparto, puesto fijo, Cangallo 458, escritorio 13, piso 2o. de 9 á 11.

CORREDORES ACTIVOS PARA VENTA de licores marcas acreditadas, de 1 á 3, se precisan, Salta 482. v6

CHAUFFEURS—TEORIA GRATIS, MAnejo pagando según marque resultados, garanto la rápida y completa enseñanza, Tucumán 1745 v6

CHAUFFEURS — UNA HORA LECCION manejo diaria. Enseñanza quince días, completa, rápida, diurna y nocturna. Sobre Mors Gregoire Delahaye, Tucumán 1745. v6

CORREDORES SE NECESITAN CON clientela de almacenes; ocurrir Irala 1198, Boca, de 8 á 11 a. m. y de 6 á 7 p. m. v6

CORREDOR PARA VENTA DE LENCEria á particulares, se precisa, con clientela distinguida, ocurrir Irala 1198, Boca, de 8 á 11 a. m. y de 6 á 7 p. m. v6

CORREDORES PRACTICOS PARA Estampillas de descuento se necesitan; sueldo y comisión, de 10 á 12 m., Bolívar 738.

CHAUFFEUR QUE ENTIENDA DE MEcánica, se precisa, Rodrigues Peña 834; inútil presentarse sin buenas recomendaciones.

CORREDORES SE PRECISAN PARA vender al menudeo líquido para limpiar metales, buena comisión, Forest 626 entre Colegiales y Esteco, Chacarita. v6

CORREDOR, SE NECESITA UN JOVEN práctico en el ramo de pinturas, en general, para vender á comisión. Ofertas, casilla correo 1538. v6

CORREDORES A LA COMISION, se precisa conocer la plaza, comercio en general, ocurrir 9 á 10 a. m., Linares Ca., Solís 605.

COLCHONEROS!! EN LA CALLE RIVAdavia 5455, encontrarán trabajo continuo solamente aquellos que sepan bien su oficio. v7

CORTADOR SASTRE QUE SEA MUY competente en trajes sobre medida se precisa en Charcas esquina Humboldt, con certificados de competencia y buenas referencias.

CORREDORES DE CIUDAD O campaña se necesitan para vender terrenos y casas buena comisión, atiendo todos los días de 8 á 11 a. m., tratar con Vázquez, Garay 1368. v6

CHAUFFEURS SE NECESITAN, PARA instruirse en manejo de automóviles y prácticos de mecánica, primera única academia con taller y automóviles. Garante la enseñanza. Precios módicos. Salguero 2082. v8m

DEPENDIENTE PRACTICO PARA Almacén, se precisa, Lavalle 2502. v8

DEPENDIENTE DE ALMACEN, PRACtico, se necesita, Santa Fe 2500. v6

DEPENDIENTE PARA ALMACEN PREciso de 15 años, Montes de Oca 596.

DEPENDIENTE DE ALMACEN SE NEcesita, Cangallo 1499.

DEPENDIENTE DE ALMACEN, PRACtico se precisa, Tucumán 1401. v7

DEPENDIENTE PARA TIENDA Y CONfecciones, se precisa, Corrientes 3800.

DEPENDIENTE ALGO PRACTICO SE precisa, C. Calvo 2402.

DEPENDIENTE SE NECESITA QUE SEA práctico en mercadería de almacén, Malabias 699 (Flores).

DEPENDIENTE DE ALMACEN PRACTIco y buenos informes, se precisa, Honduras 1002 y Malabia de 16 á 18 años.

DORADORES DE ARTEFACTOS PREciso, inútil presentarse al no ser competentes, Santa Fe 1557. v6

DOS MOZOS PARA ALMACEN SE PREcisan, sean ó no prácticos, Rocha 299, esquina Irala, Boca.

DEPENDIENTE DE ALMACEN MEDIO práctico de 15 á 18 años se necesita, Lorenzo 4100.

DEPENDIENTE DE ALMACEN, PRACtico y recomendado se necesita, Viamonte 602.

DEPENDIENTE DE ALMACEN PRACtico y con recomendaciones se necesita, Canning 1607.

DEPENDIENTE PRACTICO DE ALMAcén recomendado necesito, Chicliana 3565.

DEPENDIENTE PRACTICO EN DESPAcho de bebidas, con buenas recomendaciones, se necesita, Bdo. de Irigoyen 1629, "Almacén Bilbaíno". v7

DEPENDIENTE DE ESCRITORIO SE necesita un joven que sepa teneduría, como ayudante de tenedor de libros, Lima 166.

DEPENDIENTE COMPETENTE PARA escritorio y ventas se necesita. Es inútil presentarse sin recomendaciones, Sarmiento 628.

DEPENDIENTE JOVEN QUE SEA buen vidriera en artículos de sastrería y confecciones y buen vendedor se precisa en Charcas esq. Humboldt; inútil presentarse sin estas condiciones y buenas referencias.

ELECTRICISTA MEDIO OFICIAL se precisa, Independencia 1220.

ESTUCHEROS, APRENDICES ADELANtados se necesitan, Sarmiento 2409.

ENCUADERNADORES aprendices ADElantados, se precisan, B. Mitre 2339.

EMPAPELADOR SE NECESITA UNO práctico, Humboldt 2217, hasta las 7 a. m. ó después de las 6.30 p. m.

EMPLEADOS DE COMERCIO Y ESCRItorios colóquense por La Internacional, Maipú 556.

ENCUADERNADORES ADELANTADOS que sepan coser al telar se necesitan, Corrientes 2151.

EMPLEADAS VENDEDORAS PRACTICAS se necesitan, Cangallo 900 esquina Suipacha.

ENCUADERNADOR MEDIO OFICIAL de media pasta, competente, se necesita, San José 968.

ELECTRICISTA COMPETENTE EN TODA clase de instalación, se necesita. Inútil presentarse sin tener buenos certificados, Almirante Brown 852, Boca.

ELECTRICISTA OFICIAL, CON CERTIficados de obra de la C. A. T. E se precisa para montaje de tablero y celdas á 13.000 volts, inútil presentarse sin tal requisito, de 11 á 2 en San José 393. v6

ELECTRICISTAS OFICIALES TIRALIneas se precisan, inútil presentar si no son absolutamente prácticos en la colocación de líneas aéreas, trabajos afuera de Buenos Aires, se paga buen sueldo, de las 11 á las 4, San José 393. v5

EMPLEADO QUE SEPA MUY BIEN EScribir á máquina "Underwood" en italiano y castellano, con conocimientos de trabajo de escritorio, dirigirse por carta á Ferrari-Negroni-Vaccari, San Martín 76, adjuntando copia de certificados en donde ha trabajado é indicar pretensiones. v6

OFICIOS DIVERSOS PEDIDOS

ENCUADERNADORES APRENDICES SE necesitan, Ombú 516.

EMPLEADO QUE HAYA TRABAJADO de barraca, desea á particular como encargado, se necesita para atender descarga y partidas; entrada y salida de mercaderías. Horario de 8.30 á 11 y de 1 á 5. Dirigirse por carta únicamente, Cochabamba 3075. v7

EMPLEADO PARA AYUDANTE DE UN periodista editor; se necesita persona activa, instruida, de buena presencia y, recomendado, que se preste á todo trabajo: correspondencia, (máquina Remington), mandados, cobranzas, portazgo de avisos, etc. Horario, de 10 a. m. á 7 p. m. Sueldo inicial ochenta pesos. Escribir á Porvenir, poste restante, correo central. v5

EMPLEADOS SE NECESITAN EN EL MInisterio de Marina, que sepan escribir en máquina L. C. Smith y Bros. ochenta palabras por minuto como mínimum, argentinos, no menores de 18 años, ni mayores de 25, con certificados de competencia y buena conducta, que tengan buena caligrafía, ortografía y redacción; sueldo $2 pesos con ascenso rápido á 180; dirigirse á la Dirección General Administrativa (Casa Gobierno) únicamente por escrito de puño y letra del interesado. v7

FOTOGRAFO SE PRECISA PARA SAlir afuera, Salta 1192.

FOTOGRABADOR COMPETENTE SE necesita, imprenta Tragant, Belgrano 446.

FLORISTA QUE SEPA BIEN SU OFICIO se necesita, Av. de Mayo 652. v7

FALTAN PULIDORES de BRONCE, Esmeralda 165. v5

FOTOGRAFO RETOCADOR DE NEGATIvos y bromuro por pieza se precisa. Inútil presentarse si no sabe muy bien su oficio, Rivera 1854. v7

GASISTA POR DIA SE NECESITA, C. Pellegrini 1158.

GRABADORES SE PRECISAN MEDIO oficiales y aprendiz adelantado sobre metales, B. Mitre 2629. v6

HERRERO MEDIO OFICIAL DE COCInas se precisa, Malabia 1941. v6

HERREROS OFICIALES DE OBRA SE precisan, Arenales 1367.

HERRERO DE OBRA COMPETENTE necesito, Chiclana 3446.

HERRADOR COMPETENTE PRECISO, Cavallos 1608. v7

HOMBRE JOVEN SE NECESITA CON BIcicleta para una sociedad que tenga regular letra, Brasil 1178.

HERREROS MEDIO OFICIAL DE obra y de calesas metálicas, se necesitan, Canning 724. v6

HERRADORES APRENDICES SE NECEsitan en la escuela de caballería. Para informes en la misma ó calle Loones 3012. v11

JARDINERO SE NECESITA, SUD AMErica 584, Flores.

JOVEN DEL BARRIO QUE LEA DE corrido se precisa, Andes 1078.

JOVENCITO PARA ESCRITORIO SE necesita, con referencias, sueldo 25 $ y comisión, Corrientes 459, de 9 á 11.

JOVEN RECOMENDADO Y PRACTICO en máquina de escribir Continental, precísase, Belgrano 1379.

JOVENES DE 12 A 14 años, SE NECESItan 9 horas para escritorio, sueldo 50 centavos por día, San José 461.

JOVENCITO SE NECESITA CON BUENA caligrafía y activo, sueldo 40 $, por carta únicamente V. M. Hnos, Alsina 477. v6

JOVEN PRACTICO EN ZAPATERIA, con buena letra y sepa algo de teneduría de libros se necesita, Santa Fe 2452.

JOVEN NECESITAMOS, DE 18 A 19 años que sepa escribir bien á máquina, dirigirse por escrito á H. D. Elliot Sons., Moreno 309, dando referencias.

JOVEN DE 15 A 17 años, QUE SEPA leer y escribir correctamente, casa, comida y 30 $ sueldo, se necesita en casa de comercio, Rial Hnos, Villa Lynch. v6

JOVEN DE 18 Á 20 años, PARA ESCRIItorio, con muy buena caligrafía se necesita, para casa importadora, dirigirse únicamente por escrito indicando referencias, Victoria 802. No se atenderá personalmente.

LUSTRADOR DE MUEBLES SE NEcesita, Independencia 2147, al fondo.

LAVACOPAS ITALIANO SE PRECISA, San Juan 3607.

LIMADOR BUENO PARA CARRUAJES se precisa, Catamarca 265.

LUSTRADORES DE MUEBLES, NECESIto, Venezuela 1479.

LUSTRADOR DE CALZADO MUCHACHO se necesita, Córdoba 1852.

LUSTRADORES DE PISOS SE NECESItan prácticos, Bmé. Mitre 1443. v5

LUSTRADOR DE CALZADO PRACTICO, se necesita, Santa Fe 2093. v5

LUSTRADORES DE MUEBLES A MUfleca prácticos se necesitan, inútil si no son competentes, Bmé. Mitre 1443, de 6 á 7. v5

MUCHACHO DE 13 A 14 años, PARA trabajo liviano, preciso, Aguirre 241.

MUCHACHOS DECENTITOS PARA mensajeros, $ 20, se precisan, Libertad 1113.

MUCHACHO de 13 á 14 años, SE PREFiere para agencia, Tacuarí 582.

MEDIO OFICIALA MODISTA SE NEcesita, Perú 770.

MUCHACHOS PARA MANDADOS EN bicicleta se necesitan, Santa Fe 2452.

MINERVISTA MEDIO OFICIAL SE precisa, Tucumán 1102.

MUCHACHAS SE PRECISAN PARA fábrica de sobres, Belgrano 170. v7

MUCHACHO PARA ALMACEN RECOmendado, se precisa, Rivadavia 2500.

MUCHACHO SIN PRETENSIONES SE necesita, para librería, Bolívar 365.

MEDIO OFICIAL SASTRE NECESITO, buen sueldo Piedras 452.

MENSAGEROS SE PRECISAN, CHACAbuco 186.

MECANICO TORNERO MEDIO OFICIAL se precisa, Constitución 2975.

MUCHACHOS PARA ENCUADERNACION se necesitan, Esmeralda 169.

MUCHACHOS APRENDICES HERREROS adelantados, se necesitan, B. Mitre 2496.

MUCHACHO MEDIO OFICIAL HOJALAtero, necesito, Viamonte 1127.

MUCHACHAS PARA FABRICA DE CAjas de cartón, se necesitan, Alsina 1864.

MUCHACHO SE NECESITA PARA CAsa de modas, Cangallo 1114.

MUCHACHO PARA COCHE DE REPARto de tienda se necesita, Cangallo 571.

MEDIO OFICIALAS POLLERISTAS SE necesitan, Charcas 1452. v7

MONTADORES, PULIDORES Y NIQUEladores se precisan, B. Mitre 2628.

MUCHACHO PARA PANADERIA SE necesita, San Juan 2375.

MODISTA MEDIO OFICIALA, SE PREcisa, Av. M. Quintana 248.

MUCHACHOS PARA ENCUADERNACION se necesitan, San Martín 816.

MINERVISTAS PONEPLIEGOS NECESItanse, imprenta, Chile 2150.

MECANICO DENTISTA MUY COMPEtente en oro, se necesita, Victoria 1406.

MUCHACHO DE 16 años PEONCITO PREciso recomendado, B. Mitre 626.

MUCHACHO PRACTICO PARA ALMAcén se precisa, Patricios 507.

MUCHACHO PARA DESPACHO DE BEbidas se necesita, San Juan 1307.

MUCHACHOS APRENDICES JOYEROS, se precisan, Suipacha 430.

MEDIO OFICIAL SASTRE COMPETENte preciso, Suárez 57, Boca. v6

MUCHACHO PRACTICO PARA ALMAcén se precisa, Viamonte 602.

MECANICOS SE PRECISAN, SAN JOSE 1486.

MOZO SE PRECISA, QUE NO TENGA pretensiones, para fonda, Garay 502.

MEDIO OFICIAL PREPARADOR, SE necesita, Salta 2067. v6

MEDIO OFICIALA PREPARADORA SE necesita, Salta 2067. v6

MENSAJEROS SE PRECISAN, CANGAllo 1301.

MUCHACHO SE NECESITA, GANARA un peso por día, Pavón 2281.

MUCHACHO APRENDIZ JOYERO Y limpieza se precisa, Corrientes 3916.

MUCHACHO PARA LECHERIA PRECIso, Independencia 1302, 20 $.

MUCHACHO APRENDIZ SE NECESITA para sombrerería, Lavalle 1040.

MUCHACHO PRACTICO PARA ALMAcén, se necesita uno, Viamonte 2102.

MUCHACHO PARA REPARTIDOR DE carnicería, se precisa, Humberto 1179.

MUCHACHO SE PRECISA PARA ALMAcén, práctico, Juramento 4148. v6

MODISTA CORTADORA Y DIRECTORA de taller, se necesita, Victoria 1200.

MUCHACHO PARA BAZAR, DE 14 A 16 años, se necesita, B. Irigoyen 1182.

MUCHACHO PARA LIMPIEZA NECESIta lonceria Paris, C. Pellegrini 377.

MODISTA ITALIANA NECESITA BUENA oficiala, Turri, Cangallo 4248. v5

MINERVISTA MEDIO OFICIAL SE NEcesita, Guemes 4500. v5

MEDIO OFICIAL COLCHONERO SE necesita, Patricios 1302. v5

MODISTAS OFICIALAS Y MEDIO oficialas buenas, necesito, Moreno 3230. v7

MUEBLEROS OFICIALES

OFICIOS DIVERSOS PEDIDOS

MUCHACHOS, para oficios, con sus padres, se necesitan en la calle Suipacha 1112.

MUCHACHOS de 14 a 16 años, se necesitan en la calle Suipacha 1112.

MUCHACHOS, para oficios

SERVICIO DOMESTICO PEDIDO

COCINERA CON BUENAS RECOMENdaciones, pagando buen sueldo se necesita, Crámer 2024, Belgrano. v7

COCINERA CON CAMA SE NECESITA, para matrimonio, hay mucama, Belgrano 1940. v7

COCINERA SOLA, CON CAMA ADENtro y que sepa su obligación, se precisa, Río Bamba 925. v6

COCINERA FORMAL CON CAMA QUE sepa su obligación, se necesita, Entre Ríos 743, tratar desde las 8.

COCINERA SE NECESITA PARA COCIna sencilla y otros quehaceres, Laprida 1290. v5

COCINERA Y MUCAMA A LA VEZ, PAra corta familia, con cama, se necesita, con buenas referencias, Cabildo 280. v6

CHICA PARA HACER LOS MANDADOS, se precisa; se le enseña el oficio de modista, Pasco 836.

COCINERO PARA PEONES EN ESTANcia que sepa ordeñar vacas se necesita, Coronel Díaz 355, de 12 á 2. v5

COCINERA Y OTRO QUEHACÉR SE PREcisa, que sepa bien su obligación, se prefiere argentina, Larrea 1374. v5

COCINERA PARA COCINA LIVIANA Y ayudar á pequeños quehaceres se necesita, Estados Unidos 2491, sueldo 40 $. v6

COCINERA Y DEMAS QUEHACERES en casa de matrimonio solo se precisa, inútil presentarse si no sabe su obligación, Torrero 286, Flores.

COCINERA FORMAL Y ASEADA SE necesita que tenga buenos informes y quiera salir al campo, por corta temporada, sueldo 50 $, tratar Córdoba 3009.

COCINERA BUENA NECESITO, VIAmonte 1537, con cama y bien recomendada, servicio de dos personas, tratar de 1 á 5. v8

COCINERA JOVEN Y ASEADA, CON CAma, se necesita para corta familia, Aristóbulo del Valle 1565, entre Montes de Oca y Hornos.

COCINERA SE NECESITA PARA CORTA familia alemana solo 4 personas, buen sueldo, presentarse Av. de Mayo 1235, 4o. piso derecha.

EN CASA DE CORTA FAMILIA extranjera, donde hay una sirvienta cocina, se necesita una, muchacha para ayudar en quehaceres de ropa, General Hornos 537, casa 2, altura de Independencia.

GOBERNANTA FRANCESA RECOMENdada, se necesita, Callao 1368, de 10 á 12 m.

JOVEN PARA LIMPIEZA DE CASA SE precisa, Maipú 149, de 9 á 10 a. m.

JOVEN PARA MATRIMONIO Y TODO servicio, se necesita, sueldo 35 $, bien recomendada, Guemes 4484.

LAVANDERA Y PLANCHADORA PARA familia se precisa, Vicente López 381.

LAVANDERA SE PRECISA PARA LAvar en su casa, Chile 924.

LAVANDERA Y OTROS QUEHACERES preciso, buen sueldo, C. Pellegrini 677.

LAVANDERA POR DIA SE PRECISA, B. Mitre 1684.

LAVANDERA SE PRECISA PARA fonda, Olavarría 76, Boca.

LAVANDERA SE NECESITA POR DIA, calle Neuquen 2347, Flores. v6

LAVANDERA SE NECESITA, POZOS 171.

LAVANDERA SE PRECISA DOS DIAS por semana, Sarandí 56.

LAVANDERA 3 DIAS POR SEMANA, en casa de familia, se precisa, Av. Quintana 320.

LAVANDERAS BUENAS PARA TALLER tres días por semana necesito dos, Junín 1232. v5

MUCAMA Y niñera CON CAMA, RECOmendada, necesitase, Manelia 161.

MUCHACHO SIRVIENTE SE NECESITA, B. Mitre 1960.

MUCAMA JOVEN, QUE SEPA ALGO de costura se necesita, Ombú 363.

MUCHACHA PARA SERVICIO DE MAtrimonio necesito, Andes 385.

MUCAMA GENERAL PARA CASA DE pensión precisa, Venezuela 695.

MUCHACHA DE 12 A 14 años SE NEcesita, Perú 1451.

MUCHACHO PARA LIMPIEZA Y MAcdados se necesita, Cangallo 900.

MUCHACHO NECESITO, DEFENSA 1139.

MUCHACHO SE NECESITA PARA mandados de 14 á 15 años, Cangallo 1255.

MUCHACHA DE 12 años PARA SERVIcio, se necesita, B. Mitre 2515. v6

MUCAMA QUE SEPA PLANCHAR SE precisa, Varela 358, Flores; sueldo 40 $

MUCAMA SE PRECISA, RECONQUISTA 416.

MUCHACHA DE 12 A 15 años SE PREcisa, Humberto 1433. v7

MUCAMA MUJER FORMAL Y BIEN REcomendada, se necesita, Córdoba 637.

MUCHACHO DE 12 A 14 años, SE PREcisa, sueldo 20 $, Sarmiento 1436.

MUCHACHA DE 12 años PARA CUIDAR un chico se necesita, C. Calvo 3233.

MUCAMA SE NECESITA, CANGALLO 1746.

MUCHACHO PARA LIMPIEZA, SE NEcesita, San Juan 2152. v6

MUCHACHA CON CAMA, de 12 á 15 años, preciso, Valentín Gómez 2194. v6

MUCHACHA SE PRECISA PARA CORta familia, Corrientes 1527.

MUCAMO SE NECESITA PARA SANAtorio, Solís 1449, de 10 á 11 a. m.

MUCHACHO PARA MANDADOS Y limpieza se necesita, Córdoba 2080.

MUCHACHO DE 14 A 16 años PARA la limpieza se necesita, Rivadavia 3185

MUCHACHA SE NECESITA, VENEZUEla 4340, sueldo 30 $. v7

MUCHACHA PARA CUIDAR niña DE meses preciso, San Juan 1318.

MUCHACHA PARA SERVICIO DE CORta familia se necesita, Corrientes 2450.

MUCHACHO DE 14 á 16 años PRECISO, Agrelo 3011.

MUCHACHO PARA LIMPIEZA SE NEcesita, Saraniff 56.

MUCHACHA SE PRECISA PARA QUEhaceres de casa, tratar Alberti 456.

MUCHACHO DE 12 A 14 años NECESIto, Santa Fe 2161.

MUCHACHA DE 12 A 13 años, SE NEcesita, Rivadavia 2462, dpto. D. v6

MUCAMA CON CAMA, SE NECESITA, Salguero 2055.

MUCHACHA SE NECESITA CON cama, Larrea 844.

MUCHACHA DE 14 A 16 años, SE NEcesita para matrimonio, Moreno 2480.

MUCHACHA PARA MATRIMONIO SE necesita, San Juan 3193.

MUCAMA RECOMENDADA, QUE SEPA planchar, se precisa, Victoria 1860.

MUCHACHA SE PRECISA PARA TODO trabajo, Bartolomé Mitre 2670.

MUCHACHO PARA ATENDER Y LIMpiar consultorio necesitase, Callao 194.

MUCHACHA PARA SERVICIO DE MAtrimonio, precisa, Paraná 508.

MUCHACHA SE NECESITA, HUSTAmante 532.

MUCHACHA SE NECESITA, CASA DE familia, Charcas 870.

MUJER PARA LAVAR Y PLANCHAR por día se necesita, Lima 229. v6

MUCHACHA SIRVIENTA SE PRECISA, Gral. Mitre 1557. v6

MUCAMA SE NECESITA, JUJUY 434, recomendarse de 10 en adelante.

MUCHACHO español PARA MANDADOS se precisa, Esmeralda 680.

MUCHACHO DE 10 A 14 años SE NEcesita, Garay 2538.

MUCHACHO PEON DE COCINA SE necesita, C. Pellegrini 674.

MUCAMA O SIRVIENTA SE NECESITA, Córdoba 3240.

MUCHACHA DE 10 A 12 años SE NEcesita, Cnona 939.

MUCAMA SE NECESITA, PINO 2418, esquina Cabildo.

MUCAMA O SIRVIENTA SE NECESITA, Belgrano 2942, sueldo 35 $.

MUCHACHA NECESITA, Andes 1632

MUCHACHA PARA AYUDAR A LOS quehaceres, se necesita, Cevallos 565.

MUCHACHA SIRVIENTA PARA POCO servicio, preciso, Serrano 572. v7

MUCHACHO DE 12 A 14 años SE NEcesita, Entre Ríos 879

MUCHACHO PARA MANDADOS SE precisa, Belgrano 3288.

MUCHACHA JOVEN PARA TODO TRAbajo, se precisa, Moreno 1848.

MUCAMA GENERAL SE PRECISA, VEnezuela 540.

MUCAMA PARA CORTA FAMILIA, SE precisa, Sáenz Peña 1662.

MUCHACHA SE NECESITA, QUE SEPA algo de cocina, Cevallos 435.

MATRIMONIO FRANCES SE NECESITA para todo trabajo, Rioja 311. v7

MUCHACHO PARA MANDADOS Y limpieza se precisa, Córdoba 1228.

MUJER FORMAL SE PRECISA DE mañana, Alsina 1828. v6

MUCAMA GENERAL SE NECESITA, ca. de Santa Fe 1693.

MUCHACHO SE PRECISA PARA LIMpieza, Melo 784, altos.

MUCAMA PARA ESTANCIA SE NECEsita, Beltrán 378.

MUCHACHA SE NECESITA, SAN JUAN 3412.

MUCAMA DE 14 A 17 años SE PRECISA, Charcas 2424. v6

MUCHACHA DE 14 años SE NECESITA, Esteco 2468.

MUCHACHA DE 17 años PARA LIMPIEza y mandados, se necesita, Boedo 364.

MUCHACHA SE NECESITA, PARAGUAY 3042, altos. v6

MATRIMONIO COCINERO Y señora PAra restaurant en el Tigre, se necesita, Santa Fe 1598.

SERVICIO DOMESTICO PEDIDO

MUCAMA FORMAL, PARA SERVICIO de matrimonio, se precisa, Bolívar 663.

MUCHACHO NECESITO, 12 Á 14 años para casa familia, Larrea 231. v6

MUCAMO ITALIANO, FORMAL, SE necesita, de 8 á 9. Río Bamba 172.

MUCHACHO O MUCHACHA DE 11 Á 13 años, se precisa, Piedras 1323.

MUCHACHA SE PRECISA, AZCUENAGA 946. v8

MUCAMA GENERAL SE NECESITA, Av. de Mayo 838, de 8 á 11 a. m. v6

MUCHACHA DE 12 Á 14 años, NECEsitase, San Juan 2941. v5

MUCHACHO SE NECESITA DE 12 Á 16 años, Victoria 430, pieza 38. v5

MUCAMA PARA TODO SERVICIO SE necesita, Rivadavia 2112. v5

MUCAMO SE NECESITA, BIEN RECOmendado, Santa Fe 4985. v5

MUCHACHA SE NECESITA, SERRANO 2237, Palermo. v5

MUCHACHA de 15 á 16 años, SIN CAMA, se precisa, Méjico 3672, sueldo 25 pesos. v6

MUCHACHO PARA MANDADOS Y limpieza, referencias, Sarmiento 1169-71. v5

MUCHACHO DE 12 años, SE PRECISA para casa de familia, Pueyrredón 487. v6

MUCHACHA DE 10 Á 12 años SE NECEsita para matrimonio, Rivadavia 3515. v6

MUJER FORMAL PARA SERVICIO DE matrimonio, se necesita, Caseros 2817. v6

MUJER FORMAL PARA SERVICIO DE corta familia se necesita, Thames 2231. v6

MUCHACHA PRECISO PARA TODO servicio de matrimonio, Coronel Díaz 393. v7

MUJER SOLA, CON CAMA, PARA TOdo servicio, se necesita, presentarse de 1 Á 3 p. m., Liniers 339, dep. 4.

MATRIMONIO PARA EL CAMPO SE necesita á una hora de Buenos Aires, Humberto 1 1537.

MUCAMA CON RECOMENDACIONES SE necesita, Perú 574, tratar después de las 12.

MATRIMONIO COCINERA Y MUCAMO con recomendación se necesita joven, Independencia 2854.

MUCHACHA PARA LA LIMPIEZA, SE precisa para pocas horas, todas las mañanas, tratar Piedras 472.

MUCHACHO PRACTICO PARA LIMPIEza, se necesita, fotografía Caffaro, Florida 654.

MUCHACHA DE 14 Á 16 años PARA servicio doméstico, necesito, Falcón 1540, Flores.

MUJER DE EDAD PARA POCO SERVIcio se necesita, sin pretensiones, con ó sin cama, Alberti 312.

MUCHACHA SE NECESITA PARA LAvar y otros pequeños quehaceres, Cangallo 1089.

MUCHACHA CON CAMA QUE ENTIENda de fregar pisos se necesita, Santiago del Estero 1231.

MUCHACHA PARA AYUDAR A LOS Quehaceres de casa se necesita, Cerrito 580, tintorería Paris.

MATRIMONIO SOLO, ITALIANO, PREciso, quintero y cocina sencilla, Pedernera 498, Flores.

MUCAMA COMEDOR Y niñera INGLEsa ó alemana preciso, sueldo 50 pesos, recomendadas, Juncal 2188.

MUCHACHO DE 14 años SE NECESITA para ayudar á quehaceres de matrimonio, buen trato, Brasil 3152. v6

MUJER FORMAL PARA SERVICIO DE familia, trato de familia, se precisa, Vlamonte 602.

MUCHACHA DE 15 Á 18 años PARA servicio de familia se precisa, Vlamonte 602.

MUCHACHA SE NECESITA PARA TOdo servicio, para matrimonio solo, Victoria 420, dept. 21. v7

MUCHACHA DE 12 Á 14 años SE PREcisa para poco trabajo, sin cama, Libertad 69, piso 2o., núm. 4.

MUCHACHA DE 14 Á 15 años SE NEcesita para ayudar á matrimonio, Belgrano 282.

MUCHACHA SE PRECISA, DE 12 Á 13 años, calzaría, vestirla y sueldo, Piedras 1209.

MUCHACHA PARA AYUDAR A QUEhaceres de corta familia, precisa sin cama, Constitución 3227.

MUCHACHA PARA TODO TRABAJO en casa de corta familia, se necesita, Boyacá 487, Flores. v6

MUCHACHO SE NECESITA PARA mandados y limpieza, 13 á 14 años, Laprida 1290. v6

MUCHACHAS PARA TODO SERVICIO, se precisan dos, se prefieren recién venidas, Guzmán 975.

MUJER FORMAL PARA EL CAMPO Á 1 hora de la capital se necesita, Avenida de Mayo 886, 3er. piso.

MUJER PARA LOS QUEHACERES DE corta familia necesito unas horas al día, Moreno 2559.

MUCHACHA DE 12 Á 13 años PARA cuidar un niño y ayudar á quehaceres livianos, se necesita, Arenz 2136. v6

MUCHACHO DE 15 Á 16 años, SE PREcisa para portero y trabajos livianos, tratar Azcuénaga 1051, de 8 á 10 a. m.

MUCHACHA SE NECESITA PARA TOdo servicio, sueldo 30 $, Corrientes 1045, dept. 4.

MUCAMA PARA SAN FERNANDO SE precisa, tratar 10 a. m. Á 4 p. m. Charcas 2759

MUCAMO RECOMENDADO, PARA COmedor y consultorio, se precisa, Cangallo 1373. v6

MUCHACHA DE 18 años, PARA TODO trabajo, se necesita, 24 de Noviembre 827

MUCHACHA PARA EL SERVICIO DE corta familia chica ordinaria se necesita, Barradero 127, Rivadavia 6a. 8000.

MUCHACHA DE 12 Á 14 años SE NEcesita para matrimonio solo, Belgrano 1658.

MUCHACHA DE 14 Á 16 años SE NEcesita, para corta familia, buen trato poco quehacer, Arias y Olleros 122. v7

MUCAMA Y PLANCHAR, SE PRECISA, "Quinta Pastor", estación Ciudadela, F. C. O., se paga viaje. v7

MUJER QUE SEPA COCINAR Y PARA todo quehacer se necesita, Beltrán 790 (Flores).

MUCHACHA PARA TODO SERVICIO necesita familia italiana, buen trato, Alsina 2766.

MUCHACHA DE 14 Á 15 años PARA ayudante de cocina y mandados se necesita, Uruguay 924.

MUCAMA BUENA PARA COMEDOR Y otros quehaceres, para san Isidro, se necesita, tratar Publicidad 165, sueldo 40 $.

MUJER SERIA, PARA SERVICIO DE matrimonio, se necesita, Sarmiento 2369

MUCHACHO PRESENTADO POR SUS padres, se precisa, Entre Ríos 551; tratar después de las 8 a. m.

MUCHACHA DE 12 Á 16 años, MUY decente, se precisa, presentada por sus padres, Alsina 369, bajos, de 9 á 10 a. m.

MUCHACHA DE 14 Á 15 años PARA matrimonio solo se precisa, Venezuela 1128. v6

MUCAMA BUENA PARA MATRIMONIO solo se necesita, bien recomendada, Libertad 326

MATRIMONIO O MADRE CON HIJA se precisa, para 4 personas, sueldo 50 $, Verbal 2214

MUCAMA SE NECESITA, SUELDO 40 $, tratar con el señor Cremona, San Martín 56, altos

MUCHACHA 13 Á 14 años PARA AYUdar á todo quehacer, necesita corta familia, Carlos Calvo 3776.

MUCHACHA DE 12 Á 14 años, PARA ayudar á los quehaceres de corta familia, se necesita, Colombres 23. v6

MUJER ARGENTINA, QUE SEPA COCInar, se necesita, Victoria 2085, 3er. piso, tratar de 8 á 9 a. m. en adelante.

MUCHACHA SE NECESITA PARA AYUdar á las quehaceres de la casa de matrimonio solo, Brown 1067, Boca. v6

MUCHACHA SE NECESITA CASA DE matrimonio, Honduras 196, esquina Salvarro.

MUCHACHA SE NECESITA PARA MAtrimonio solo, 24 de Noviembre 1464, sueldo 25 pesos, urgente.

MUCAMA DE COMEDOR SE NECESITA con buenos informes, sueldo 50 $, Rivadavia 6037. v6

MUCHACHA O SIRVIENTA QUE SEPA su obligación, precisa matrimonio solo, Serrano 527. v6

MUCHACHA O MUJER SOLA PARA ayudar trabajo de familia, se prefiere italiana, se precisa, Rioja 1176.

MUCHACHA AUNQUE SEA RECIEN VEnida, corta familia, precisa, Tacuarí 1144.

MUCAMA SERIA Y COMPETENTE CON buenas recomendaciones se ofrece, por carta ó personalmente, Victoria 1664, pieza 18, C. Sánchez. v6

MATRIMONIO VASCO, SIN HIJOS SE necesita para el campo, él ordeñador y ella para cocina sencilla, tratar Santa Fe 1760. v6

SERVICIO DOMESTICO PEDIDO

MUCHACHAS DOS PARA SIRVIENTAS se precisan para el pueblo de San Martín, tratar de 2 á 5 p. m., Tacuarí 282.

MUCAMA NECESITASE prefiriendo INglesa ó vasco-española, Estados Unidos 980.

MUCAMA GENERAL SE NECESITA QUE sepa planchar, recomendada, Venezuela 1329.

MUCHACHO O SIRVIENTA SE NECEsita, buen sueldo, Directorio 2587, Flores.

MUCHACHA PARA SERVICIO DE UN matrimonio solo, de 13 á 14 años, se necesita, Chile 1775.

MUCHACHA O UNA JOVEN SE PREcisa para matrimonio solo, Días Vélez 423.

MUCHACHA DE 12 Á 14 años SE PREcisa para ayudar en los quehaceres de casa, Terrero 186, Flores. v6

MUCHACHO SE NECESITA PARA mandados y otros quehaceres livianos, sin cama, Libertad 369, 1er. piso. v6

MUCHACHO DE 13 Á 14 años PARA todo servicio, tratar Independencia 3549.

MUCHACHA O MUCHACHO DE 8 Á 12 años, se precisa, buen sueldo, Triunvirato 2987.

MUCHACHO DE 12 Á 13 años PARA limpieza y mandados, se necesita, Chile 1192 p. entarge de 8 1/2 á 9 a. m.

MUCAMA, niñera FORMAL CON RECOmendación, se precisa, Castelli 63, buen sueldo.

MUCAMA CON RECOMENDACIONES y de buena presencia, se necesita, Falucho 50, entre Florida y Maipú. v6

MUCAMA QUE SEPA BIEN SU OBLIgación, se necesita, Venezuela 796, 1er. piso, izquierda. v6

MATRIMONIO SOLO PRECISA SIRviente joven, Artes y Oficios 523, departamento 6. v6

MUCAMA DE COMEDOR, QUE SEPA planchar, se necesita, recomendada, Ascuénaga 1421. v5

MUCHACHA DE 11 Á 12 años, PRECISA matrimonio, para ayudar quehaceres de casa, Moreno 3340. v6

MUCHACHA PRECISA CORTA FAMIlia, para ayudar en los quehaceres, buen trato, sueldo 16 $, Charcas 2944. v6

MUCHACHO DE 14 Á 16 años, PARA sirviente, se necesita, Santa Fe 2419, sueldo 25 $ v5

MUCHACHA SIN CAMA, SE NECESITA, para dos personas mayores, Tacuarí 457. v7

MUCHACHA SIRVIENTA QUE CONOZca algo de cocina se necesita para matrimonio solo, Sarandí 228. v6

MUCHACHA SE NECESITA, DE 10 Á 12 años, para cuidar un chico, sueldo 20 pesos, Córdoba 753. v6

MUCHACHA DE 16 Á 18 años PARA corta familia, se precisa, Billinghurst 137, sueldo 30 $.

MATRIMONIO SE PRECISA, ELLA para sirvienta, se da pieza para el marido recomendación, Méjico 922. v7

MATRIMONIO SE PRECISA, MARIDO para limpieza y mandados; ella cocinera, Tucumán 1562. v6

MUCHACHA DE 12 Á 16 años, PARA trabajos de adentro, se necesita, Pueyrredón 951. v6

MUCHACHA DE 14 Á 18 años PARA matrimonio solo, se precisa, Dolores 608, Flores. v6

MUCHACHA DE 12 Á 14 años PARA EL servicio de familia de tres personas, se necesita, Boyacá 441, Flores, sueldo 20 $. v6

MUCHACHA SERIA Y UTIL PARA EL servicio de matrimonio solo, menos cocinar, se precisa, Pampa 2849, Belgrano. v6

MUCAMA RECOMENDADA QUE SEPA planchar de almidón, se precisa, casa de dos personas, Obligado 2251, Belgrano. v5

MUCHACHA O SIRVIENTA SE NECESIta para ayudar á los quehaceres de corta familia, Cevallos 1076, recomendada. v6

MUCAMO de 18 á 20 años PARA COMEdor y demás limpieza, se necesita, inútil presentarse sin recomendaciones, Cangallo 2867.

MUCHACHO DE 14 años SE NECESIta para limpieza casa de escritorio, solamente por la mañana, sueldo 20 $, presentarse con los padres, Florida 271.

MUCHACHA PARA LIMPIEZA Y MANdados, de 16 á 18 años, que sea práctico de calles y bueno para andar con carrito á mano, se precisa, Montevideo 235.

MATRIMONIO, ELLA BUENA COCINEra y él mucamo general, sueldo 90 $ necesitase, Pueyrredón 960; tratar de 10 en adelante.

MUJER FORMAL QUE SEPA COCINAR, recomendada, para todo el servicio de corta familia, se necesita, sueldo $ 40, Rivadavia 2042, dpto. 17. v7

MUCAMA ARGENTINA, GENERAL, con cama, sueldo $ 40 por mes, que sepa su obligación, se precisa, Av. Quintana 320.

MUCAMA GENERAL QUE ENTIENDA servir bien la mesa se necesita para corta familia, Beruti 1350, entre Añoz y Canning. v6

MUCAMO PARA IR AL CAMPO CERCA bueno se precisa, Rodríguez Peña 834, inútil presentarse sin buenas recomendaciones.

MATRIMONIO QUINTERO O PEON quintero que sepa ordeñar, ella casera se necesita en Banfield, calle General Rodríguez 1378, dos cuadras del tranvía 102.

MATRIMONIO EXTRANJERO PARA cocinera y mucamo, se precisa, con recomendaciones, buen sueldo y poco trabajo, Rodríguez Peña 567.

MUCAMA FORMAL DE BUENA PREsencia, que sepa sus obligaciones, aseada y bien recomendada, se necesita, Santa Fe 2832. v5

MUJER FORMAL PARA EL CUIDADO de un niño y ayudar á los quehaceres de corta familia se necesita, Independencia 3060; inútil presentarse siendo española, se prefiere francesa.

MUCAMA DE PREFERENCIA FRANCEsa, con buenas recomendaciones, conociendo algo de costura, se la desea mayor de 35 años, tratar de 1 á 5, Vlamonte 1037. v8

MUCAMA PARA ADENTRO QUE SEPA planchar, con informes, se necesita, en calle General R. Belgrano 1376, Banfield, una cuadra del tranvía 102, se pasa al viaje.

MATRIMONIO SE NECESITA, ITALIAnos, él mucamo de comedor, ella cocinera, que sepan bien su obligación, con buenas recomendaciones, Coronel Díaz 803, esquina Juncal.

MATRIMONIO ITALIANO SIN HIJOS, el quintero y jardinero, ella sirvienta para todo trabajo, se necesita para Lomas, tratar San Martín 76, altos, izquierda, de 9 á 11 a. m.

MUCAMA GENERAL SE PRECISA Y una sirvienta que sepa lavar y planchar bien, con buenas recomendaciones, para Ramos Mejía, tratar allí, quinta Bottaro ó aquí, Pueyrredón 42.

Niñera, DE 15 años NECESITO, VENEzuela 2771. v7

NECESITASE MUCHACHA PARA TOde trabajo, Gurruchaga 3080. v6

NECESITASE SIRVIENTA PARA TODO trabajo de familia, C. Pellegrini 847.

Niñera DE 12 Á 13 años SE PRECISA, Rodríguez Peña 747.

NECESITO SIRVIENTA, CORTA FAMIlia, Méndez de Andés 1420.

NIÑERA SE NECESITA, ECHEVERRIA 3091, Belgrano.

NECESITO SIRVIENTA DE 15 años, poco trabajo, Cerrito 386.

NECESITO SIRVIENTA, VENEZUELA 1120, 3o. derecha. v5

Niñera FRANCESA, SE PRECISA, General Mitre 780, Avellaneda. v6

Niñera DE 14 Á 17 años, PARA CUIDAR niñito, se precisa, buen sueldo, Estados Unidos 3439. v5

Niñera SE NECESITA, INUTIL PRESENtarse sin recomendaciones y ser formal, se pagará buen sueldo, Caseros 640.

NECESITO muchacho PARA mandados, recomendado, para casa de modas, presentado por sus padres, Juncal 1431. v7

NECESITO MUCHACHA O MUJER PAra cuidar nena, dormir afuera, trato de familia, ocurrir Libertad 288, de 10 á 12 m.

Niñera CON BUENAS RECOMENDACIOnes, no menor de 18 años, se necesita, Misiones 146, de Rivadavia 2700, una cuadra.

PRECISO COCINERO SIN PEON, SE prefiere italiano, Suárez 167, Boca.

PRECISO SIRVIENTA PARA TODO TRAbajo, sin cama, Victoria 977, 4o.

PEON DE COCINA PARA ALMACEN Y fonda necesito, práctico, Las Heras núm. 1. v6

PORTERO PRACTICO PARA ESCUELA, recomendado se necesita, Venezuela 2678.

PEON ITALIANO PARA COCINA Y otros servicios de una fonda, que tenga su ropa, y certificado que acredite su buen servicio en otra casa, precisase, Corrientes 2519.

SIRVIENTA SE NECESITA PARA MAtrimonio solo, Castro Barros, 286. v7

SIRVIENTA SE NECESITA, BUEN sueldo, Montevideo 1176.

SIRVIENTA SE NECESITA PARA corta familia, Azul 30, de 9 á 12.

SE NECESITA SIRVIENTA PARA corta familia, Humberto 1 1171. v6

SE PRECISA SIRVIENTA, JUNCAL 2853. v6

SIRVIENTA SE NECESITA, RIVADAvia 916.

SE NECESITA MUCHACHA DE 12 Á 15 años, Independencia 3259.

SE NECESITA UNA LAVANDERA URgente, Talcahuano 45.

SIRVIENTA SE NECESITA, SUELDO 40 $, Laprida 1135.

SERVICIO DOMESTICO PEDIDO

SIRVIENTA SE NECESITA SIN CAMA, Pavón 1560. v6

SIRVIENTA CON CAMA SE PRECISA, para corta familia, Rawson 624.

SIRVIENTA PARA CORTA FAMILIA, con ó sin cama, se necesita, Liniers 1820.

SIRVIENTA SE PRECISA, RIOJA 1175. v6

SE PRECISA SIRVIENTA PARA TODO trabajo, Serrano 2225.

SIRVIENTA SE PRECISA, TODO TRAbajo, corta familia, Corrientes 3816.

SIRVIENTA DE 15 á 20 años SE NECEsita, con cama, Rosetti 767. v6

SIRVIENTA SE NECESITA PARA TODO trabajo, Convención 2454, Flores.

SE PRECISA SIRVIENTA QUE SEPA algo de cocina, Pueyrredón 1801. v6

SE NECESITA SIRVIENTA PARA TODO servicio, Cochabamba 1251.

SIRVIENTA QUE ENTIENDA DE COCIna, se precisa, Bacacay 2449, Flores.

SE NECESITA SIRVIENTA PARA MAtrimonio solo, Lavalle 988. v6

SE NECESITA COCINERA Y OTROS quehaceres, Rivadavia 3847, altos.

SE PRECISA PEON MUY PRACTICO de cocina, sueldo 40 á 50 $, Pavón 3100.

SIRVIENTA SE PRECISA, CORRIENTES 2822, de 14 á 18 años.

SIRVIENTA SE NECESITA PARA corta familia, Av. de Mayo 1276.

SIRVIENTA QUE SEPA COCINAR, CON cama, se precisa, San Carlos 4175.

SE NECESITA COCINERO DE QUINTA para el campo, Zamudio 1253, Flores.

SIRVIENTA JOVEN SE PRECISA PAra corta familia, Vlamonte 1167.

SE NECESITA COCINERA CON CAMA, para corta familia, Rincón 631. v7

SIRVIENTA PARA CORTA FAMILIA se necesita, Buines 1880. v7

SIRVIENTA PARA TODO SERVICIO SE necesita, buen trato, Cabrera 3836.

SIRVIENTA SE NECESITA, CONESA 640, Coughlan. v6

SIRVIENTA JOVEN SE PRECISA, LIMA 424.

SIRVIENTA QUE SEPA COCINAR, SE necesita, Boedo 864.

SIRVIENTA PARA TODO TRABAJO SE precisa, Bogotá 2941, Flores. v7

SIRVIENTA SE PRECISA PARA POCO trabajo, Junín 478.

SE NECESITA SIRVIENTA JOVEN, Montevideo 956.

SIRVIENTA SE NECESITA PARA TOdo trabajo, Independencia 3549.

SIRVIENTA CON CAMA SE NECESITA para todo trabajo, Rivera 1097. v7

SIRVIENTA CON CAMA PARA TODO servicio, se necesita, Liniers 1861.

SIRVIENTA QUE ENTIENDA ALGO de cocina, se necesita, Venezuela 3728. v6

SIRVIENTA SE NECESITA QUE SEPA algo de cocina, Gascón 1225.

SE PRECISA señora FORMAL PARA lavandera de restaurant, Alsina 946.

SIRVIENTA BUENA PARA CORTA FAmilia, se precisa, Arenales 1876.

SIRVIENTA SE NECESITA, RODRIGUEZ Peña 786.

SIRVIENTA RECIEN VENIDA SE NEcesita, B. Mitre 2659. v5

SE NECESITA COCINERA Y MUCAMA, Arüero 23.

SIRVIENTA SE NECESITA, TRATAR DE 10 en adelante, Piedras 765.

SIRVIENTA SE NECESITA QUE SEA recién venida, Moreno 1735. v6

SIRVIENTA PARA TODO SERVICIO SE necesita, Conde 1713, Belgrano.

SE NECESITA SIRVIENTA PARA TODO servicio menos cocina, Oro 2778. v6

SIRVIENTA QUE ENTIENDA DE COCIna, se necesita, Talcahuano 742.

SIRVIENTA PARA CORTA FAMILIA, se necesita, Rivadavia 4548.

SIRVIENTA SE PRECISA PARA CORTA familia, Rivadavia 5143. v6

SIRVIENTA Y niñera SE PRECISAN, Avenida La Plata 241. v6

SIRVIENTA BUENA Y PRACTICA SE necesita, Lima 229. v6

SIRVIENTA PARA CORTA FAMILIA se necesita, Sadi Carnot 452. v7

SIRVIENTA DE 14 Á 16 años SE NEcesita, Condarco 91, Flores.

SIRVIENTA PARA TODO SERVICIO se precisa, B. Mitre 3194.

SIRVIENTA SE NECESITA, CON O SIN cama, Rivadavia 2443, dep. 2.

SE NECESITA UNA SIRVIENTA, B. Mitre 2532.

SE PRECISA MUCHACHA DE 18 años, que sepa cocinar, Venezuela 1921.

SE PRECISA MUCHACHO PARA LIMpieza, de 14 años, Venezuela 1921.

SIRVIENTA PRECISO, SALGUERO 2069, Palermo.

SE NECESITA UNA SIRVIENTA, PARAná 445. v6

SIRVIENTA PARA CASA DE CORTA familia, se necesita, Brandsen 1561.

SE NECESITA MUCHACHO POCO TRAbajo, sueldo 16 $, Thames 864. v6

SE PRECISA BUENA COCINERA PARA casa de pensión, Las Heras 1272. v6

SE NECESITA MUCHACHA PARA MAtrimonio solo, Pavón 2810.

SIRVIENTA JOVEN PARA señora SOLA, se precisa, Malabia 2517.

SIRVIENTA SE NECESITA, GAZCON 759. v6

SIRVIENTA SE NECESITA, RIVADAVIA 5416. v6

SE NECESITA MUCHACHA PARA PEqueños Quehaceres, Cevallos 1030.

SIRVIENTA PARA TODO SERVICIO, se necesita, Hidalgo 302, Caballito.

SE NECESITA PEON PARA COCINA, sueldo 35 $, dormir adentro, Callao 1069

SE NECESITA COCINERA, SUELDO 50 pesos, doctor Moner, Piedras 378.

SIRVIENTA O MUCAMA SE NECESITA, Avellaneda 3335, Floresta.

SIRVIENTA CON CAMA, PARA CORTA familia se necesita, Perú 1258.

SIRVIENTA SE NECESITA, MISIONES 226.

SIRVIENTA SE NECESITA; NO IMPORta tenga marido, Entre Ríos 1527.

SIRVIENTA COCINERA española SE NEcesita, urgente, Callao 233. v6

SIRVIENTA SIN CAMA SE NECESITA, Moreno 1836.

SIRVIENTA FORMAL CORTA FAMILIA necesito sueldo 35 $, Cuatro 584.

SIRVIENTA JOVEN PARA TODO SERvicio se necesita, Entre Ríos 1791.

SE NECESITA MUCHACHA DE 15 Á 16 años, Alte. Brown 789.

SIRVIENTA SE PRECISA, TRIUNVIRAto 673.

SE PRECISA MUCHACHO DE 16 Á 18 años para todo servicio, Sarmiento 1142.

SIRVIENTA PRECISANSE DOS PARA cocina, interior, otra, Laguna 98.

SIRVIENTA SE NECESITA, MUJER joven, buen sueldo, Carlos Calvo 4261. v6

SIRVIENTA PARA CORTA FAMILIA, se necesita, Charcas 4213, dpto. 9.

SIRVIENTA ASEADA JOVEN SE necesita para corta familia, Andes 243. v6

SIRVIENTA FORMAL SOLA, para corta familia, se necesita, Moreno 2448.

SE NECESITA SIRVIENTA, SUIPACHA 424, 3er. piso

SIRVIENTA SE PRECISA, SOLIS 1762.

SE NECESITA SIRVIENTA PARA CORta familia, Cangallo 1159.

SIRVIENTA CON CAMA NECESITO, CAlle 358, plaza Las Heras.

SIRVIENTA FORMAL SE PRECISA, Belgrano 1916.

SIRVIENTA SE NECESITA, CORTA FAmilia, Camacuá 677, Flores.

SE NECESITA MUCHACHA PARA SERvicio de matrimonio, Santa Fe 3376.

SIRVIENTA FORMAL CON CAMA SE necesita, Ecuador 546. v6

SIRVIENTA SE PRECISA, CORRIENTES 3829.

SIRVIENTA SE NECESITA PARA TODO trabajo de corta familia, Lima 1006.

SIRVIENTA PARA TODO TRABAJO SE precisa, Constitución 1826.

SIRVIENTA PARA TODO SERVICIO SE necesita, Belgrano 726.

SIRVIENTA SE NECESITA, BUEN SUELdo, Esmeralda 61.

SIRVIENTA SE NECESITA PARA TODO trabajo, Matheu 1891.

SIRVIENTA SE NECESITA QUE ENTIENda algo de cocina, Victoria 3644.

SIRVIENTA QUE SEPA DE COCINA SE necesita, Colombres 178.

SIRVIENTA CON CAMA SE NECESITA, Progreso 1123.

SIRVIENTA PARA TODO TRABAJO SE necesita, Esmeralda 329, 2o. v6

SIRVIENTA JOVEN SE NECESITA, C. Calvo 3233.

SE NECESITA SIRVIENTA JOVEN PARA corta familia, San Eduardo 53. v7

SIRVIENTA PRECISA CORTA FAMILIA, Senillosa 44.

SIRVIENTA PARA TODO SERVICIO SE necesita, San Juan 3086.

SIRVIENTA QUE SEPA COCINAR SE necesita, tratar Jujuy 1420. v6

SE PRECISA LAVANDERA, CARLOS Pellegrini 282, 1er. piso izq.

SIRVIENTA PARA TODO TRABAJO SE necesita, Tucumán 1958. v6

SIRVIENTA SE PRECISA PARA CORTA familia, Guatemala 634. v7

SE PRECISA MUCHACHA PARA MAtrimonio y una niña, Cochabamba 935.

SE NECESITA MUCHACHO PARA AYUdar en la cocina, Chacabuco 721.

SIRVIENTA SE PRECISA PARA CORT

SERVICIO DOMESTICO OFRECIDO

COCINERA VASCA SE OFRECE, Maipú 734.

COCINERO Y OTROS QUEHACERES SE ofrece, sin cama, Alsina 1436. v6

COCINERA SE OFRECE, PEDRO MENA 2819. v6

COCINERA SE OFRECE, ARANDU 151, piezas 11. v6

COCINERA PARA COCINA SENCILLA se ofrece, Charcas 1112. v6

COCINERA ARGENTINA Y PARA PLANchar ropa se ofrece, Esmeralda 894. v6

COCINERA ITALIANA SE OFRECE, Paseo Ruiz 35, calle 12 de Octubre 1200. v5

COCINERA ARGENTINA PARA CORTA familia se ofrece, Montevideo 1038.

COCINERA SE OFRECE CON RECOMENdación, Argentina, dirigirse Paseo 412.

COCINERA SE OFRECE DE PROFESION con buenas informes, C. Pellegrini 1413. v6

COCINERA SE OFRECE FORMAL con buenas informes, Salta 949, Piera 14. v6

COCINERA SE OFRECE PARA CORTA familia, sueldo sencillo, Humberto I 638, pieza 35. v6

COCINERA ARGENTINA, MUY BUENA, se ofrece con muy buenas informes y sin cama y hace pastas, Sarmiento 1936.

COCINERA PRACTICA PARA PENSION, con recomendación se ofrece, Cochabamba 471.

COCINERA SE OFRECE PARA COCINA sencilla y otros quehaceres, Tucumán 472.

COCINERA VASCO-española, SE OFRECE con recomendaciones, ocurrir Talcahuano 681. v6

COCINERA ARGENTINA, se OFRECE con cama, sabe su obligación, Montevideo 72. v6

COCINERA SE OFRECE DE PROFEsión y de confianza, suplenta, Arribeños 2154, Belgrano. v6

COCINERA SE OFRECE CON recomendaciones, no se stienden cartas, Belgrano 2027.

COCINERO MUY PROLIJO ECONOMICO práctico y recomendado, ciudad ó campo se ofrece, Tucumán 867.

COCINERA FRANCESA, DE PRIMER orden, se ofrece para casa de pensión, Hotel Volta, Carabelas 53.

COCINERA DE PROFESION, EXTRANjera, se ofrece, con buenas recomendaciones; ocurrir Suipacha 512.

COCINERA española, SE OFRECE PAra corta familia, Cangallo 1521, tiene Lucmas referencias. v6

COCINERA FORMAL SE OFRECE PAra casa familia, Humberto I 1026, pieza 21.

COCINERO SE OFRECE Y PASTELEro, casa particular ó sanatorio, Carlos Calvo 2728.

COCINERA JOVEN, española, SE OFREce para casa de familia, Independencia 940, pieza 11. v6

COCINERA SE OFRECE, ARGENTINA, para matrimonio ó corta familia, Pasaje Berlín 321, casa Yolanda, Caballito.

COCINERA Y MUCAMA SE OFRECEN juntas ó separadas, Sgo. del Estero 470.

COCINERA DE PROFESION SE OFRECE para ciudad; es limpia y competente, Venezuela 934. v6

COCINERA SE OFRECE PARA CORTA familia, sabe su obligación, Cerrito 1176.

COCINERA FORMAL PARA COCINA liviana con ó sin cama se ofrece, Estados Unidos 1547.

COCINERA BUENA, SE OFRECE CON buenas recomendaciones, sin cama, Cavallón 1421, Flores. v7

COCINERA SE OFRECE PARA FONDA ó casa particular, tiene recomendaciones, O'Gorman 578, Avellaneda.

COCINERO SE OFRECE PARA RESturant ó fonda en ciudad, sabe su oficio, Juncal 4595, dep. 3o., Palermo.

COCINERA Y MUCAMA SE OFRECEN con recomendaciones, Barracas al Norte, San Ricardo 260. v6

CHICA JOVEN SE OFRECE PARA MUcama, con buenas recomendaciones, Méjico 1176.

COCINERA española SE OFRECE PARA matrimonio ó personas mayores, sin cama, Victoria 1464.

COCINERA española SE OFRECE SIN cama, con buenas recomendaciones, Belgrano 3325. v6

COCINERA ARGENTINA SE OFRECE para corta familia, menos lavado, sueldo de 40 á 50 $, Gallo 1068. v5

COCINERA española, SABE COCINAR italiana, con referencias, se ofrece, Victoria 1858, dpt. 14. v6

COCINERA señora FORMAL SE OFREce con buenas recomendaciones é informes, Olaguer 2855, Belgrano. v5

COCINERA Y MUCAMA SE OFRECEN con buenas recomendaciones, tratar Olaguer 2855, Belgrano. v5

COCINERA REPOSTERA DE PRIMERA se ofrece para familia distinguida solamente, calle Saavedra 258. v6

COCINERA Y MUCAMA DOS HERMAnas se ofrecen, por carta ó personalmente, calle Pavón 3468. v6

COCINERO JOVEN SE OFRECE PARA casa particular ó restaurant, Uruguay y Paraguay. v8

COCINERA PARA FAMILIA, SE OFREce, sabe trabajar, dirigirse Paseo de Julio 1230. v8

COCINERA SE OFRECE PARA COCINA liviana, con recomendaciones, Méjico 1156, sin cama, y sirvienta para matrimonio.

COCINERO DE EDAD, ITALIANO, SE ofrece para cocina sencilla ó algún otro servicio, recomendado, Méjico 1642, pieza 45.

CASERA señora VIUDA CON HIJO DE 17 años empiendo se ofrece, tiene buenas recomendaciones y garantías, Santa Rosalía 524.

COCINERA ARGENTINA, SE OFRECE para corta familia, sabe su obligación, tiene informes, pocas pretensiones, Guandacol 2430 entre Marmol y Carlos Calvo, tratar personalmente.

COCINERA SE OFRECE PARA FAMILIA decente, mujer formal muy competente para limpieza y demás quehaceres con plaza para el marido, hombre serio y sin vicios con buenas recomendaciones, ocurrir por carta á J. M. Martinez, Santa Fe 2701. v7

Españoles, PADRE E HIJA DE 17 años, desean colocarse dentro ó fuera de la capital, para cocinera y él para cualquier trabajo, dirigirse Pantaleón Barco, Lima 849.

HOMBRE JOVEN BUENA PRESENCIA se ofrece para trabajo de mañana, recomendado, Rodriguez Peña 856, A. F. v6

ITALIANO, HOMBRE FUERTE Y FORmal, garantías á satisfacción se ofrece para hacer limpieza de escritorio ó casa de familia decente, dirigirse por carta á B. J., Chubut 601 esquina Campichuelo. v7

JOVEN DE 20 años española, SE OFREce para todo servicio en corta familia, Santa Adelaida 1111. v6

JOVEN SE OFRECE DE 25 años PARA portero ó cualquier trabajo, Suárez 301, Boca, de 9 á 12.

JOVEN RECIEN VENIDO DE 25 años SE ofrece para cualquier trabajo, Córdoba 1114.

JOVEN RECIEN VENIDO SE OFRECE para cualquier trabajo, buena presencia y voluntad.—C. G., Juncal 2601.

JOVEN DE 18 años SE OFRECE PARA cualquier trabajo, por carta á R. S., Bolívar 552.

JOVEN español de 18 años, BIEN RECOmendado y con certificado, sin pretensiones, se ofrece para cualquier trabajo, á M. N., San José 1417.

JOVEN español DE 18 á 20 años SE ofrece para limpieza y portero, y hacer mandados con certificados de buena conducta, dirigirse por carta ó personalmente á J. Z., California 589 esq. Hernandarias, tratar de las 10 en adelante, Barracas.

LINIERS 170, COCINERA ITALIANA, se ofrece.

LAVANDERA SE OFRECE, GARAY 2655.

LAVANDERA BUENA SE OFRECE, CAlle Balcarce 716.

LAVANDERA PARA LAVAR AFUERA, se ofrece, Venezuela 1468.

LAVANDERA SE OFRECE POR DIA Ó por semana, Perú 951, pieza 6.

LAVANDERA PLANCHADORA POR DIA se ofrece, Ayacucho 726, pieza 16. v6

LAVANDERA SE OFRECE, ANCASO 282. v6

LAVANDERA SE OFRECE AFUERA Ó en su casa, Defensa 819, pieza 18. v6

LAVANDERA SE OFRECE PARA lavar en su casa ó afuera, Rodriguez Peña 840, al fondo. v6

LAVANDERA SE OFRECE PARA taller ó familia por día ó semana, competente, Chile 1852.

LAVANDERA Y PLANCHADORA PARA casa particular se ofrece, Balcarce 1399, piso 1o.

LAVANDERA SE OFRECE PARA CASA particular, por mes ó para taller de planchado, dirigirse Santa Fe 1793.

LAVANDERA DE PROFESION SE OFREce por mes, para hotel ó casa particular, Defensa 819, pieza 18.

LAVANDERA SE OFRECE PARA LAvar y repasar ropa en su casa ó lavar á domicilio, Armonía 3034, departamento 6.

LAVANDERA Y PLANCHADORA SE ofrece para lavar y planchar en su casa, toda clase de ropa, á precios módicos, Paraguay 696, sala. v7

MUCAMA SE OFRECE PRACTICA, con recomendaciones, Humberto 1o. 480.

MUCAMA GENERAL SE OFRECE, Lima 870. v5

MUCAMA SE OFRECE CON RECOMmendaciones, Cabildo 2457, Belgrano. v7

SERVICIO DOMESTICO OFRECIDO

MUCAMA SE OFRECE, HUMBERTO 1o 1661. v6

MUJER FORMAL SE OFRECE PARA sirvienta de corta familia, Chile 1653.

MUCAMA DE COMEDOR RECOMENDAda, se ofrece, Venezuela 1146.

MUCAMA, SERIA QUE SABE COSER Y planchar se ofrece, Gdemes 2966.

MUCAMO SE OFRECE, VIAMONTE 1029.

MUCAMA ó niñera SE OFRECE DE buena presencia, Cangallo 2759.

MUCAMA ó niñera SE OFRECE, MOREno 1061.

MUCAMA ó niñera SE OFRECE CON recomendaciones, Tacuarí 221.

MUCAMA SE OFRECE CON BUENOS informes, Laprida 1950. v6

MUCAMO SE OFRECE CON BUENOS informes, afeitado, Lavalle 614. v6

MUCAMA SE OFRECE, SABE COSER bien y su obligación, Bolívar 667. v6

MUCHACHO SE OFRECE PARA CUALquier trabajo, Piedras 906. v6.

MUCAMA SE OFRECE PARA CORTA familia, Moreno 1740, piezo 11. v7

MUCAMA JOVEN SE OFRECE PARA comedor, Salta 655.

MUCAMA española SE OFRECE, SALTA 1131. v6

MUCAMA SE OFRECE RECOMENDADA, Defensa 627.

MOZO DE CUARTOS SE OFRECE, TRAtar Venezuela 434. v6

MUCAMA SE OFRECE RECOMENDADA, Bolougno Sur Mér 285. v6

MUCAMA SE OFRECE, ARISTOBULO del Valle 984.

MUCAMA española SE OFRECE, BUSTAmante 270.

MUCAMA DE ADENTRO O PARA COmedor, se ofrece, Caseros 1170. v6

MUCAMO JOVEN, SE OFRECE, CON recomendaciones, Gutiérrez 2611.

MUCAMA FORMAL SE OFRECE PARA casa de familia, dirigirse Cerrito 125.

MUCAMA JOVEN SE OFRECE PARA corta familia, Victoria 3247.

MUCHACHA SE OFRECE PARA niñera ó otros quehaceres, Garay 2655.

MUCHACHO DE 13 años SE OFRECE, Salta 1269, pieza 9.

MUCHACHA SE OFRECE PARA niñera de 15 años, Córdoba 3691. v6

MUCAMA PARA CORTA FAMILIA, JOven se ofrece, Moreno 610.

MUCAMA O COCINERA COMPETENTE, se ofrece, Garay 2655.

MUCAMA JOVEN Y RECOMENDADA SE ofrece para familia, Moreno 978. v6

MUCAMA PRACTICA SE OFRECE, B. de Irigoyen 1242.

MUCHACHA DE 12 años española SE ofrece, Indián 1215.

MUCAMA Ó niñera SE OFRECE, TALCAhuano 268. v7

MUCHACHA, DE 16 años, SE OFRECE para mucama ó niñera, Jujuy 2038.

MUCAMA SE OFRECE, RECIEN VENIda de Europa, joven, Tucumán 1085.

MUCAMA SE OFRECE PARA TODO trabajo, Belgrano 1225. v5

MUCAMA PRACTICA SE OFRECE, tratar San José 1528. v5

MUCAMA, Ó COCINERA SE OFRECE, Santa Fe 1199. v5

MUCAMA SE OFRECE PARA ADENtro, corta familia, Solís 351. v5

MUCAMA SE OFRECE, SABE COSER y planchar, Cerviño 142. v5

MUCAMA SE OFRECE PARA FAMIlia, Perú 963. v5

MUCAMA SE OFRECE RECOMENDADA, Belgrano 2335. v5

MUCAMA CON BUENAS RECOMENDAciones, se ofrece, Bolívar 869. v5

MUCAMA Ó niñera JOVEN, SE OFRECE, Perú 1226. v6

MUCAMA DE ADENTRO SE OFRECE con buenas referencias, Tacuarí 1185.

MATRIMONIO CON UN CHICO, PARA el campo se ofrece, Artes y Oficios 155. v5

MUCHACHA PARA CORTA FAMILIA se ofrece, Méndez de Andés 769, Caballito

MUCAMA SE OFRECE DE BUENA PREsencia y de confianza, Victoria 2901. v6

MUCAMA española, SE OFRECE PARA casa de familia, Defensa 870, dep. 12. v6

MUCAMA española, RECIEN LLEGADA se ofrece sin pretensiones, Aráoz 1891. v6

MUCHACHO SE OFRECE DE 16 años para cualquier trabajo, Córdoba 1067, ciudad.

MUCAMA DE ADENTRO SE OFRECE para casa de poco trabajo, Venezuela 928.

MUCHACHO SE OFRECE PARA CUALquier trabajo, dirigirse B. A., Piedras 896.

MUCHACHA SERIA, COMO MUCAMA SE ofrece para casa de corta familia, Solís 1712.

MUCAMA CON RECOMENDACIONES SE ofrece, sabe algo de planchar, por carta ó personalmente, Larrea 1322.

MUCAMA PARA LAVAR Y PLANCHAR y otros quehaceres se ofrece con una chica, San Juan 1272.

MUJER FORMAL SE FRECE TRABAjar medio día por la mañana, casa de familia, Avenida La Plata 958.

MUCAMO SEGUNDO, SE PRECISA, CON recomendación, Santa Fe 3075, sueldo 25 $, tratar de y adelante.

MUCAMA DE ADENTRO, FORMAL, SE ofrece, con buenas recomendaciones; Suipacha 512.

MUCAMA SE OFRECE, SUELDO 45 A 50 $, con buenas referencias, Sarmiento 1135, depto. 11. v7

MUCAMA PARA ADENTRO CON BUEnas refrencias se ofrece, Victoria 594, Hotel Excelsior.

MATRIMONIO JOVEN español, SE ofrece, mucamos ó porteros, con certificado, W. Villafañe 1324. v6

MUJER SERIA, SE OFRECE PARA LA cocina y otros quehaceres, menos lavar y planchar, Santa Fe 3465. v6

MUCAMA y niñera JOVEN, SE OFRECen con buenas recomendaciones, Paraguay 1042. v6

MUCHACHA española RECIEN VENIDA, se ofrece para niñera ó matrimonio, dirigirse Laprida 2146. v6

MATRIMONIO español, RECIEN VENIdo se ofrece para casa de familia, Bernardo de Irigoyen 389. v6

MUCAMA GENERAL SE OFRECE PAra corta familia, con buenas recomendaciones, Buen Orden 1354.

MUCAMA FORMAL SE OFRECE PARA hotel ó casa de pensión, Balcarce número 1359, pieza 17.

MUCAMA SE OFRECE CON RECOMENdaciones, para corta familia, Vicente López 626. v6

MUCAMA DE COMEDOR, PARA CASA de pensión, se ofrece, Carlos Calvo número 1346, pieza 7. v6

MATRIMONIO SIN HIJOS, español, EL herrero y compostura de molinos, se ofrece, Pavón 3339. v6

MUCAMA O niñera SE OFRECE PARA casa de familia, Humberto I 1036, pieza 21.

MUCAMA DE ADENTRO SE OFRECE, con buenas recomendaciones, sabe lavar y planchar, Paraguay 663, pieza 10. v6

MATRIMONIO vasco-español, SIN HIJos se ofrece para mucamos, Rodriguez Peña 426.

MUCAMA SE OFRECE CON BUENAS recomendaciones, sabe bien su obligación, Salta 655. v6

MUCHACHA SE OFRECE PARA MUCAma, dormir afuera, Santo Domingo 558, Barracas. v6

MUCAMA PRACTICA SABIENDO BIEN sueldo y recomendada se ofrece, personalmente, Obligado 161, Avellaneda. v6

MUCAMA DE ADENTRO SE OFRECE con buenas recomendaciones, Medrano 116. v6

MUCAMA SE OFRECE DE BUENA presencia sabe leer y escribir y coser en la máquina, Cangallo 2759.

MATRIMONIO español SE OFRECE REcomendado sin hijos, para el campo, muy trabajadores, Tacuarí 735.

MATRIMONIO PARA CIUDAD Ó CAMpo se ofrece, por carta ó personalmente, Rioja 101, Valentín Alsina.

MUCHACHO SE OFRECE, español, DE 13 años, recién venido, Independencia 1834. v7

MUCAMA DE COMEDOR Ó ADENTRO con buenas recomendaciones se ofrece, Perú 1085. v7

MUCAMA SE OFRECE, RECOMENDAda, española, sabe planchar, Perú 767, pieza 18.

MUCHACHO PARA TODO TRABAJO, sin pretensiones, se ofrece, Florida 682.

MUJER FORMAL, COCINA SENCILLA y para algún quehacer de casa se ofrece, R. Falcón 3543, Flores.

MUCAMA SE OFRECE PARA CASA DIstinguida, San Carlos 1185, Circulo de obreros de San Carlos. v7

MUCAMA SE OFRECE Ó SIRVIENTA para todo trabajo, para matrimonio solo ó corta familia, Méjico 1156, pieza 18.

MUCAMA DE ADENTRO CON RECOmendaciones se ofrece, Carlos Pellegrini 811, 1o. piso.

MUCAMA DE COMEDOR Ó COCINA sencilla se ofrece con buenos informes, Córdoba 2301. v5

MUCAMA SE OFRECE DE COMEDOR Ó bien para matrimonio, con buenas recomendaciones, Alsina 1094, de 3 á 11 a. m.

MATRIMONIO español SIN HIJOS, SE ofrece cocinero y mucama, competente, Santiago del Estero 873. v7

MUCAMA Ó SIRVIENTA DE ADENTRO ofrecese recién llegada, Perú 2152, piezo 4.

SERVICIO DOMESTICO OFRECIDO

MUCHACHO CON BUENA LETRA DE 17 años, se ofrece para portero ó servicio doméstico, Rodriguez Peña 1112. v6

MUCHACHA SE OFRECE PARA MUCAma de adentro ó sirvienta, para matrimonio solo, Moreno 1061.

MUCHACHA DE 14 á 15 años, española, se ofrece niñera ó corto servicio, Santa Adelaida 1111. v6

MUCAMAS SUIZAS, ITALIANAS, SE ofrecen, formales, solteras, Zubiría 884, Caballito Sur. v6

MUCHACHA DE 18 años, SE OFRECE para todo trabajo de corta familia, Garay 2812. v5

MUCHACHA DE 14 A 15 años, RECIEN venida se ofrece para cualquier trabajo, Yatay 773. v5

MATRIMONIO PIAMONTES SE OFREce, cocinera y peón menos quinta para el campo, Paseo de Julio 1230. v5

MUCAMA SE OFRECE RECOMENDADA, por carta ó personalmente, Santa Fe 1390, de 8 á 11 y de 3 á 5, Asunción. v6

MUCHACHO, 17 años, se ofrece PARA mucamo, sin pretensiones, sueldo $ 15, con cama, Méjico 946. v5

MUCAMA SE OFRECE, BIEN RECOmendada, sabe coser, Bolívar 1226, piesa 18. v5

MUCHACHA de 15 años, SE OFRECE para servicio de corta familia, Jujuy 1906. v6

MATRIMONIO SIN HIJOS DESEA criar un chico ó una chica, viven en Liniers, tratar Maipú 472, piesa 18. v5

MATRIMONIO ITALIANO SE OFRECE, él para cochero ó portero y ella para mucama, para campo ó ciudad, Gorriti 766. v7

MATRIMONIO español DESEA COLOCAción, ella cocinera y él mucamo ó empleado, buenos informes, Pavón 3046, Ruiz. v6

MATRIMONIO VASCO-español, CON hija de 7 años, se ofrece, ella cocinera y el marido cualquier trabajo, tiene buena letra y recomendaciones, Tacuarí 938. v5

MATRIMONIO ITALIANO: QUINTERO jardinero y sirvienta en general, sabe cocina, se ofrece, Francisco Sardella, estación Florida (por carta). v6

MATRIMONIO SE OFRECE PARA EL campo, quintero y atiende jardín, ella cocinera sencilla, recomendado, sin hijos, Lima 1558, restaurant. v6

MATRIMONIO, PORTERO Y COCINEra, para consultorio médico, se ofrecen dirigirse á R. García, C. Pellegrini 858. v6

MUCAMO DE COMEDOR, SE OFRECE, con buenas recomendaciones para casa de poca familia, dirigirse por carta á personalmente A. A., Rincón 557.

MATRIMONIO español SE OFRECE SIN hijos, ella cocinera, corta familia, él todo trabajo, Moreno 1363, Manuel Campos. v7

MATRIMONIO JOVEN español OFRECEse para el campo ó ciudad, para mucamos ú otro trabajo, con buenos informes; Venezuela 2958. v6

MATRIMONIO español, JOVEN Y DEcente, se ofrece, él mucamo de comedor y ella repasar y planchar ropa ó mucama tratar Victoria 1223, dep. 3o., C. R.

MUCAMA PRACTICA Y DE BUENA presencia se ofrece con buenas recomendaciones de familias distinguidas, Carlos Pellegrini 282. v6

MATRIMONIO, QUINTERO, JARDINEro ó cochero, ocupando ó no la mujer; tiene una niña, se ofrece, Gandin, Holmberg 5486.

MATRIMONIO español, ARAGONESES, se ofrece, ella cocinera y él para portero ú otros quehaceres, dirigirse Reconquista 1094.

MATRIMONIO VASCO NAVARRO SE ofrece, cocinera, él mucamo ó portero, con recomendaciones á satisfacción, Belgrano 1274, zapatería. v6

MATRIMONIO SIN HIJOS, SE OFREce, sin pretensiones, para cuidar casa ó portería, ella sabe algo de cocina, con certificados, Cevallos 2037. v7

MATRIMONIO ITALIANO SE OFRECE para ciudad ó campo, él quintero y jardinero, ella lavandera, dirigirse café Prégo-H, Tucumán 410.

MUCAMO se OFRECE PARA CUALQUIER trabajo, S. del Estero 1056, por carta ó personalmente, con buenas recomendaciones, dos hermanos.

MATRIMONIO, COCINERO Y LAVANDEra ó mucama, se ofrece, por carta ó personalmente, Manuel Acosta 128, Avellaneda.

MATRIMONIO SIN HIJOS SE OFRECE, él para quintero ó cualquier trabajo y ella todo menos cocina, Carlos Calvo 4231, dirigirse por carta ó personalmente.

MUCAMO español de MEDIANA EDAD, excelente educación y buen porte, desea colocarse como tal, Argeles, Rivadavia 1216. v5

MUCHACHA española, DE 16 años, DEsea colocarse en casa de señora de buena religión y que la deje ir á misa; tiene padre, Méjico 1186, pieza 20. v6

MUCHACHOS RECIEN VENIDOS, UNO 14 años, otro 16, se ofrecen para cualquier trabajo, dirigirse por carta ó personalmente, Reconquista 290. v5

MUCAMA JOVEN española, SE OFRECE entiende de cocina, bien recomendada, por carta ó personalmente, Av. de Mayo 861, 1er. piso. v5

MATRIMONIO DE ALTA ITALIA CON buen certificado, se ofrece para mucamo de hotel, por carta ó personalmente, Falucho 72. v6

MUCHACHO DE 15 años español RECIEN venido se ofrece para cualquier trabajo, por carta ó personalmente á Benigno Vila, Aconcagua 14. v5

MATRIMONIO español CON UNA CHIca de 11 años, desea colocación, la mujer de cocinera, para la limpieza de casa ó otros quehaceres, ocurrir por carta Venezuela 2079, Salvador Pérez. v8

MATRIMONIO FRANCES, LA señora para servicio de persona sola ó encargados de casa ó cualquier otra cosa, sin sueldo, por la pieza, se pide reserva, por carta, E. Piñero, B. Mitre 3280

MATRIMONIO español SIN HIJOS, RECién venidos, ella para mucama y él para portero ú otros quehaceres, hotel ó casa particular, razón Rodriguez Peña 316, V. López. v6

MUCHACHA española de 18 años, recién venida, se ofrece para los quehaceres domésticos, prefiriendo en Flores, Floresta, Caballito, dirigirse á C. C., Rivera Indarte 291 (Flores).

MATRIMONIO JOVEN, RECIEN VENIdo de España, desea colocarse en casa de familia los dos, como mucamos ó para cocinera y quintero, pedir informes, Bolívar 1817. v6

MATRIMONIO VASCO-español SIN HIJOS con recomendaciones se ofrece para cuidar casa de Mar del Plata ó cerca de esta capital, el marido quintero y jardinero y la señora cuidar la casa y criar aves, tratar Cuneros 1102, hotel Vasco-Navarro. v12

MUJER FORMAL DE 30 años, BIEN REcomendada, viuda, sabe coser, planchar y otros quehaceres, desea encontrar casa de familia decente para trabajar varias horas al día, dirigirse por carta ó personalmente á E. dos Santos, Sadi Carnot 324.

MATRIMONIO de Alta Italia joven sin hijos con buena recomendación se ofrece, él quintero, entiende jardín ó cochero, ella para limpiar y cuidar casa ó criar aves, prefiérese pueblo cercano, por carta ó personalmente, Falucho 71. v6

MATRIMONIO español, JOVEN, con un niño de 3 meses, se ofrece, él para portero y sastre cortador bueno, ella para los quehaceres de la casa, con buenas recomendaciones, para ciudad ó campo, dirigirse por carta ó personalmente, á S. S., Salguero 3047 piesa 20. v5

Niñera Ó MUCAMA SE OFRECE DE 18 años, Corrientes 3441.

Niñera SE OFRECE RECOMENDADA, Defensa 627.

Niño DE 10 años SE OFRECE PARA mandados, español, Tres Esquinas 669. v6

Niñera JOVEN SE OFRECE CON BUEnas recomendaciones, personalmente, Obligado 161, Avellaneda. v6

Niñera Ó SIRVIENTA PARA CORTA familia, ciudad ó campo, se ofrece, Belgrano 431, pieza 11. v6

Niñera FRANCESA DE 18 años, SE ofrece para cuidar una niñita, habla bien su idioma y comprende y habla un poco el español, por carta, Avenid. Alvear 154, v5

PLANCHADORA PARA CASA PARTICUlar, se ofrece, Peña 131. v6

PLANCHADORA SE OFRECE PARA casa de familia ó en su casa, Sáenz Peña 184. v6

PARA LIMPIEZA, MANDADOS U OTRO trabajo, se ofrece hombre de edad, por carta, J. P., Carlos Calvo 861.

PARA PORTERO DE CONSULTORIO, casa particular ó colegio, se ofrece hombre formal y recomendado, Santa Fe 1484, M. Oh. v6

PLANCHADORA BUENA PARA PLANchar en casa distinguida ó en su casa, tiene buenos informes, Santiago del Estero 1830.

PLANCHADORA Y LAVANDERA MUY buena, lava ropa á caballeros y casas particulares, la entrega en 48 horas, Méjico 659, García. v6

PERSONA DECENTE CON FAMILIA, desea puesto de encargado de casa seria de departamentos en cambio de casa, óptimas referencias, ha sido Comerciante y ha ocupado puesto de gerente, J. M., Piedras 1674. v6

SE OFRECE MUCAMA GENERAL TODO trabajo menos cocina, Venezuela 1491.

SE OFRECE AMA CON LECHE FRESca, ocurrir Laguna 1166, Floresta.

SE OFRECE COCINERA ARGENTINA para el campo ó ciudad, Rioja 488.

Señora DESEA CUIDAR niño EN SU casa y se mandara á la escuela, Almagro 1620.

SIRVIENTA española FORMAL SE ofrece para todo servicio, Defensa 1469. v6

SIRVIENTA SE OFRECE PARA TODO servicio, práctica, San Juan 3065.

SIRVIENTA SE OFRECE QUE ENTIENda un poco de todo, Arenales 1463.

SERVICIO DOMESTICO OFRECIDO

SE OFRECE UNA SIRVIENTA para todo trabajo, Lima 1252.

SE OFRECE MUCAMA CON RECOMENdación, ocurrir Lima 1256.

SIRVIENTA PARA TODO TRABAJO, SE ofrece, Bolívar 867, 3ro.

SE OFRECE MUCAMA JOVEN LINIERS 169. v7

SE OFRECE UNA COCINERA SIN cama, Agüero 429.

SE OFRECE SIRVIENTA sin CAMA para todo trabajo, San Carlos 3822. v6

SIRVIENTA SE OFRECE PARA TODO trabajo, Chile 852, pieza 14.

SE OFRECE SIRVIENTA PARA TODO trabajo, sin cama, Patricios 1862. v7

SIRVIENTA PARA TODO TRABAJO SE ofrece, Defensa 1088.

SIRVIENTA SE OFRECE PARA TODO trabajo, Muñiz 838.

SIRVIENTA PARA TODO TRABAJO, se ofrece, Honduras 69. v6

SE OFRECE SIRVIENTA RECIEN LLEgada, Salto 1766, pieza 6.

SE OFRECE SIRVIENTA, RIOJA 468, pieza 2.

SIRVIENTA JOVEN SE OFRECE PARA corta familia, Humberto 444.

SIRVIENTA SE OFRECE PARA CORTA familia, Brasil 1762.

SE OFRECE SIRVIENTA RECIEN VENIda, Ugarteche 522.

SE OFRECE MUCAMA Ó SIRVIENTA que entiende de cocina, B. Mitre 1130.

SIRVIENTA SE OFRECE, ENTIENDE algo de cocina, Catamarca 359.

SE QUIERE UN niño DE DESPECHO, Estados Unidos 12.

SE OFRECE SIRVIENTA española QUE comprende algo de cocina, Solís 351.

SIRVIENTA SE OFRECE PARA CORTA familia, Constitución 1337.

SE OFRECE SIRVIENTA, INDEPENdencia 2047.

SE OFRECE MUCAMA CON RECOMENdaciones, Alsina 1231.

SE OFRECE SIRVIENTA PARA TODO trabajo, española, Iloedo 827. v6

SE OFRECE COCINERA DE PROFESION sin cama, Arenales 1316.

SIRVIENTA QUE ENTIENDA ALGO DE cocina, se precisa, Estados Unidos 3807.

SE OFRECE COCINERA ARGENTINA, sin cama, Carlos Calvo 1674, pieza 23.

SIRVIENTA FORMAL SE OFRECE PAra todo trabajo, Venezuela 1513.

SE OFRECE CUIDAR niño pequeño EN casa familia, Maza 371. v6

SIRVIENTA SE OFRECE PARA TODO trabajo, calle Paunero 58. v8

SIRVIENTA SE OFRECE PARA TODO trabajo, Salguero 362.

Señora SE OFRECE PARA LAVAR por día, tratar Azcuénaga 60. v7

SE OFRECE niñera, ECUADOR 1041. v6

SE OFRECEN COCINERA Y MUCAMA, Tres Esquinas 469, Barracas. v6

SE OFRECE SIRVIENTA, ENTIENDE bien de cocina, sin cama, Solís 451.

SIRVIENTA SE OFRECE PARA TODO trabajo, Perú 1702.

SE OFRECEN DOS SIRVIENTAS prácticas, tienen referencias, Lima 1433.

Señora SE OFRECE, CON UNA CHICA de 2 años, Balcarce 1359, pieza 17.

Señora SE OFRECE PARA TODO TRAbajo; dirigirse Cangallo 3736. v7

SE OFRECE MUCAMA Ó SIRVIENTA para corta familia, Garay 451. v6

SE OFRECE SIRVIENTA PARA TODO menos cocina, Salta 1207.

SE OFRECE MUCAMA Ó niñera española, informes, Caseros 3079, altos.

SIRVIENTA SE OFRECE PARA TODO trabajo, Aristóbulo del Valle 984.

SE OFRECE LAVANDERA PARA LAvar en casa, Méjico 1156, pieza 12.

SIRVIENTA SE OFRECE, BOLIVAR 1152. v6

SIRVIENTA GENERAL SE OFRECE, calle Suárez 661. v6

Señora VIUDA DESEA CUIDAR niña DE 10 años en su casa, Miller 2403. v6

SE OFRECE COCINERA CON BUENOS informes, Perú 1162, pieza 10.

SE OFRECE MUCAMA Ó niñera, MEJIco 1176. v6

SIRVIENTA SE OFRECE, TACUARI 726.

SE OFRECE MUCHACHO DE 13 años, Alsina 1818, pieza 32.

SE OFRECE MUCAMO, español, BIEN recomendado, vá afuera, R. Peña 559.

SE OFRECE LAVANDERA ITALIANA, Lezica 47. v6

SE OFRECE SIRVIENTA PARA CORTA familia, Rincón 1083.

SE OFRECE SIRVIENTA PARA TODO trabajo, Moreno 2401.

SE OFRECE COCINERA CON BUENAS recomendaciones, Moreno 2401.

SE OFRECE SIRVIENTA PARA MATRImonio solo ó corta familia, Loria 581.

SE OFRECE SIRVIENTA PARA TODO trabajo de 20 años, Pavón 1366.

Señora FORMAL SE OFRECE PARA matrimonio solo, Lima 573. v6

SIRVIENTA SE OFRECE PARA TODO trabajo, Córdoba 3691. v6

Señora DECENTE DESEA EL CUIDADO de criatura, Rivadavia 3089. v7

SE OFRECE señora PARA TODO TRAbajo, Catamarca 985.

SIRVIENTA SE OFRECE PARA TODO trabajo ó cocina liviana, Suipa 1267.

SIRVIENTA PARA TODO TRABAJO SE ofrece, Venezuela 814, pieza 6.

SE OFRECE señora FORMAL PARA cualquier trabajo, Sáenz Peña 1288.

SE OFRECE COCINERA COMPETENTE, sin cama, Laprida 2090. v7

SE OFRECE SIRVIENTA PARA POCO trabajo, Entre Ríos 1893. v6

SE OFRECE SIRVIENTA PARA niñera ó mucama, Tucumán 842.

SIRVIENTA GENERAL SE OFRECE, Las Heras 1081, p. 14.

SIRVIENTA SE OFRECE PARA TODO trabajo, Armonía 2662. v7

SE OFRECE señora PARA CRIAR UN chico, Saavedra 526.

SE OFRECE COCINERA FORMAL, SARmiento 1371. v6

SIRVIENTA Ó MUCAMA SE OFRECE Méjico 1156, pieza 4.

SE OFRECE JOVEN PARA MUCAMA Ó niñera, Venezuela 1468, pieza 46.

SE OFRECE COCINERA española, FORmal, recomendada, Rivadavia 8238. v6

SE OFRECE MATRIMONIO SOLO PARA ciudad ó campo, Rigios 736. v6

SIRVIENTA SE OFRECE, O'GORMAN, 573, Avellaneda.

SE OFRECE SIRVIENTA POR DIA, para todo trabajo, Córdoba 1114.

SE OFRECE SIRVIENTA PRACTICA, con recomendaciones, Rivadavia 1414.

SIRVIENTA JOVEN, SERIA SE OFREce, Yatay 850. v6

SIRVIENTA SE OFRECE, MEJICO 675. v6

SE OFRECE niñera JOVEN, CONSTITUción 3090.

SIRVIENTA SE OFRECE RECIEN VEnida, Alsina 2071. v5

Señora FORMAL SE OFRECE PARA cocina sencilla, Córdoba 2669. v5

SE OFRECE señora PARA CUIDAR chicos ó de pecho, Pichincha 1478. v6

SE OFRECE COCINERA CON BUENOS informes, Carlos Calvo 1764. v6

SE OFRECE AMA CON LECHE DE 5 días, Cuyo 1688. v6

Señora SE OFRECE PARA CUIDAR UN niño en su casa, Rioja 1345. v6

SE OFRECE MUCAMA VASCA, RECOMquista 491. v5

SE OFRECE COCINERA JOVEN PARA corta familia, E. Unidos 456. v6

SE OFRECE LAVANDERA PARA TAller diario, Andes 1214. v6

SE OFRECE GUARDARROPERA ITAliana, Andes 341. v6

SE OFRECE MUCAMA PARA CASA distinguida, San Carlos 4158. v5

SIRVIENTA TODO TRABAJO, SE ofrece, Doblas 75, Vélez Sárfield. v6

SE OFRECE AMA CON LECHE DE 6 MEses, Lacroze 2037. v6

SE OFRECE SIRVIENTA FUERTE, LIma 791. v6

SE OFRECE MUCAMA DE BUENA presencia, Cuenca 749. v9

SE OFRECE COCINERA BUENA, ITAliana, 80 pesos mensuales, Andes 341. v6

SE OFRECE COCINERA FORMAL PAra corta familia, Billinghurst 2145. v5

SE OFRECE COCINERA ITALIANA PAra corta familia, Perú 186, piso 2o. v5

SE OFRECE LAVANDERA EN CASA Y también para lavar los pisos, Maza 477. v6

SIRVIENTA SE OFRECE, RECOMENDAda, entiende de cocina, Chile 1652. v6

SE OFRECE UNA JOVEN ITALIANA PAra mucama de adentro, Jujuy 440. v6

SE OFRECE COCINERA ITALIANA SOlo para la cocina, Guardia Vieja 455. v7

SIRVIENTA GENERAL Ó MUCAMA, recomendada, se ofrece, Moreno 1051. v6

SE OFRECE señora FORMAL, PARA cocina corta familia, tratar Ec

EDICTOS JUDICIALES

EDICTO JUDICIAL — POR DISPOSICIÓN del señor Juez de 1a. instancia en lo Civil de la Capital Federal, doctor don Raimundo Naveira, se cita, llama y emplaza por el término de treinta días á contar desde la primera publicación del presente, á todos los que se consideren con derecho á los bienes dejados por fallecimiento de doña Pastora Hernández de Gilmour, ya sean como herederos ó acreedores, para que dentro de dicho término comparezcan por ante su Juzgado y Secretaría del que suscribe, á deducir sus acciones en forma, bajo apercibimiento de lo que hubiere lugar por derecho.— Buenos Aires, Febrero 28 de 1912.—Francisco Ternese. v30

BANCOS Y COMPAÑIAS ANONIMAS

BANCO DE GALICIA Y BUENOS AIRES — Se avisa á los señores accionistas, que el directorio ha resuelto no cobrar en este trimestre la 3a. cuota de los certificados de la emisión de 1909, ni la 5a cuota correspondiente á los de la emisión de 1911, y autorizar solamente la integración de ambas emisiones á los accionistas que lo deseen, del 15 al 30 del corriente.—Buenos Aires, Marzo 1o. de 1912.—El secretario. v15

BANCO FRANCES DEL RIO DE LA Plata.—Se avisa á los señores accionistas que, de acuerdo con el art. 12 de los estatutos de este Banco, el Directorio ha resuelto fijar el 28 de Marzo de 1912 como último día para el pago de la cuarta cuota de 10 por ciento sobre las acciones serie G.

BANCO EDIFICADOR DEL PLATA—Av. de Mayo 1411, 1o.—A fin de evitar reclamaciones ulteriores, se recuerda á los señores accionistas que el día 15 de Marzo próximo vence el plazo acordado en la asamblea general para suscribir 8.482 acciones de la 3a. serie, en iguales condiciones que las fijadas para la emisión de la 2a. serie.—Buenos Aires, 24 de Febrero de 1912.—A. González Crespo, Director delegado. v10m

BANCO ANGLO SUDAMERICANO—Ltdo. 78 Reconquista 78.
Fondo de reserva . . . 850.000 lib. esl.
Abona sobre depósitos hasta 50.000 pesos moneda nacional:

	Papel	Oro
A plazo fijo, 3 meses	3 ½ %	3 ½ %
A plazo fijo, 6 meses	4 "	4 "

	Papel	Oro
En cuenta corriente hasta $ 200.000	1 %	sin interés

BANCO DE LA PROVINCIA DE BUENOS Aires.

Capital autorizado	$	100.000.000.—
Capital emitido	"	56.000.000.—
Capital realizado	"	48.774.945.—
Fondo de reserva	"	2.686.053.02

Casa matriz: La Plata, Avenida Independencia 756.
Casa en Buenos Aires: San Martín 133 al 139.
Sucursales: Adolfo Alsina, Alberti, Avellaneda, Azul, Bahía Blanca, Baradero, Bartolomé Mitre, Bolívar, Bragado, Campana, Carlos Casares, Carmen de Areco, Chacabuco, Chascomús, Chivilcoy, Colón, Coronel Dorrego, Dolores, General La Madrid, General Pinto, General Sarmiento (San Miguel), General Viamonte (Los Toldos), Guaminí, Juárez, Junín, Las Flores, Lincoln, Lobería, Lomas de Zamora, Maipú, Mar del Plata, Mercedes, Nueve de Julio, Olavarría, Pehuajó, Pellegrini, Pergamino, Quilmes, Rauch, Saavedra, Saladillo, Salto, San Andrés de Giles, San Antonio de Areco, San Isidro, San Martín, San Nicolás, Tandil, Tres Arroyos, 25 de Mayo.
CORRESPONSALES — En las localidades de la provincia de Buenos Aires, donde no existen sucursales, en los principales puntos del interior de la República (provincias y territorios nacionales) y en las más importantes plazas comerciales del exterior.
OPERACIONES — Descuenta pagarés, hace préstamos con garantía de valores. Préstamos con letras amortizables y renovables. Abre cuentas corrientes y recibe depósitos á premio y á plazo fijo, con libreta y con letras. Se encarga de la cobranza de documentos, cupones y dividendos, remitiendo su importe á la residencia de los interesados.
Da cartas de crédito y giros telegráficos á la vista y á plazos sobre las principales ciudades de Europa, Estados Unidos, Canadá, México, Centro América, Chile, Perú, Paraguay y Estado Oriental.
Gira sobre todos los pueblos de Italia y Francia, que tengan oficina postal y sobre todos los puntos de España.
El Banco se ocupa en general de toda clase de operaciones bancarias. Custodia, compra y venta de títulos y valores, etc. Paga cupones de la deuda pública y premios de la Caja Popular de Ahorros, cuyos títulos canjea.
SECCION DE CREDITO HIPOTECARIO —Hace préstamos sobre inmuebles ubicados en la provincia de Buenos Aires, urbanos y rurales y con la primera hipoteca. Los préstamos con á corto ó largo plazo, con amortización ó sin ella, en moneda de oro sellado ó de curso legal ó en bonos hipotecarios. Las solicitudes pueden ser presentadas en cualquiera de sus casas sucursales, donde podrán ser pagadas los respectivos servicios periódicos y cobrados los cupones de la renta que devenguen los bonos.
ADMINISTRACION DE PROPIEDADES —Se encarga de cobrar cuotas de terrenos, alquileres, arrendamientos, hipotecas y los intereses que éstas devenguen, remitiendo los fondos á la residencia de los propietarios.
PARAJES DE LLAMADA — El Banco vende en sus principales casas y en las sucursales, pasajes de llamada de los puertos europeos y del Brasil, y también de ida y vuelta, por cuenta de las siguientes compañías: Navigazione Generale Italiana, Hamburgo Sud Americana, América Line, Lloyd Italiano, Lloyd Sabaudo, Transatlántica de Barcelona, Pinillos Izquierdo y Cía., Empresa Holt, Chargeurs Reunis, La Ligure Brasiliana, Lloyd Norte Alemán, Mala Real Inglesa, Messageries Maritimes, Société Generale de Transportes Maritimes, Nelson Line, La Veloce, Austro-Americana, Prince Line.

ABONA ANTAÑO:

Depósitos en cuenta corriente moneda legal y oro sellado	1	%
En Caja de Ahorros hasta 10.000 pesos m. de curso legal	4	%
Con libreta á 30 días renovables, hasta 20.000 $	4	%
Depósitos á plazo fijo de 30 días	2	%
Id id id de 60 días	3	%
Id id id de 90 días	3 ½	%
Mayor plazo	Conven.	

COBRA ANUAL:

Por adelantos en cuenta corriente m/n. y oro sellado	8	%

Buenos Aires, Enero 1o. de 1912.—Virginio Maffei, gerente.

BANCO FRANCES DEL RIO DE LA Plata (sociedad anónima). — Capital: $ oro, 24.000.000. Reservas: 4.372.007.82 $ oro.
Dirección telegráfica: Bancofranc, Buenos Aires.
Casa matriz: calle Reconquista 157, Buenos Aires.
Unión Telef. 290 (Avenida); Coop. Telef. 8522 (Central).
Agencias en la ciudad: No. 1, Rivadavia 5690. No. 2, Callao 348. No. 3, Entre Ríos 1174. No. 4, Rivadavia 5261.
Sucursales en el interior: Bahía Blanca, Chivilcoy, Gualeguay, Mendoza, Paraná, Rosario de Santa Fe, San Rafael (Mendoza), Tucumán.
En el exterior: Montevideo.
Representante en París: L. Dufourcq-Lagelouse, 85, Boulevard Haussmann.
Corresponsales en Europa, en Francia, Alemania, Inglaterra, Austria-Hungría, Bélgica, Dinamarca, España, Grecia, Holanda, Italia, Montenegro, Noruega, Portugal, Rumania, Rusia, Servia, Suecia, Suiza y Turquía.
Africa, Asia, Australia, y en América: Estados Unidos, Brasil, Chile, Paraguay, Perú y Bolivia.

ABONA:

	Mlt.	O/S.
En cuenta corriente: depósitos á la vista	1 %	1 %
A plazo fijo de 30 días	2 "	2 "
A plazo fijo de 60 días	3 "	3 "
A plazos fijo de 90 días	3 "	3 "
A plazos fijo de 180 días	4 "	4 "
A plazo fijo de 1 año	4 "	4 "
A plazo fijo de 2 años	5 "	5 "
A plazo fijo de 3 años	5 "	5 "
A plazo fijo de 4 años	6 "	6 "

Por depósitos á la vista hasta $ m/n 10.000 4 %
Por depósitos á la vista hasta $ o/s 4.000 4 %

COBRA:

Por adelantos en cuenta corriente	8	%	8	%
Descuentos de pagarés y letras	8	"	8	"

El Banco se ocupa de toda clase de operaciones del ramo bancario. Compra-venta y custodia de títulos, cobranza de letras, cupones y dividendos, adelantos sobre títulos. Emisión de giros sobre todas las ciudades y pueblos principales del interior de la República, letras de cambio y cheques. Bonos postales sobre Francia, Italia, Austria-Hungría, Bosnia, Herzegovina. Cartas de crédito, circulares pagaderas en todas las ciudades de Europa, Norte de Africa, Asia Menor, América del Norte y América del Sur.
Administración general de propiedades en la capital y en el interior de la República.
Colocación de dinero sobre hipoteca por cuenta de terceros y cobro de intereses hipotecarios.—A. Pumoye, gerente.

BANCO DE LONDRES Y RIO DE LA Plata Ltda.—Londres, París, Amberes, agencia en Nueva York: Buenos Aires, Bartolomé Mitre 299; Barracas al Norte, Avenida Montes de Oca 701; Once de Septiembre, Pueyrredón 301; Bernardo de Irigoyen 1138; Boca, Almirante Brown 1154; Sucursal Norte, Santa Fe 2139, Rosario, Mendoza, Bahía, Bilbao, Concordia, Tucumán, Paraná, Córdoba.—Montevideo: calle Cerrito 208 y agencia calle Río Negro número 8; Paysandú, Salto Oriental, Río de Janeiro, Pará, Pernambuco, San Paulo, Santos, Bahía, Curityba, Victoria, Manaos (Brasil), Valparaíso. La tasa de interés de este Banco desde la fecha hasta nuevo aviso será como sigue:

	Papel.
Por depósitos en cuenta corriente	sin interés.
Id á tres meses fijos	3 ½ %
	Oro sellado
Por depósitos en cuenta corriente sin interés	
Id por tres meses fijos	3 ½ %
Id por seis meses fijos	4 " %
Adelantos en cuenta corriente	8 %

Se reciben depósitos en Caja de Ahorros en las sucursales Once de Septiembre, calle Santa Fe, calle Bernardo de Irigoyen, Boca del Riachuelo y Barracas al Norte.
James Day y Harry Scott, gerentes.—Septiembre 1o. de 1911.

BANCOS Y COMPAÑIAS ANONIMAS

BANCO INMOBILIARIO ARGENTINO—Se ruega á los señores accionistas se sirvan pasar por las oficinas calle Reconquista 401, á fin de cobrar el último dividendo por saldo de liquidación. Se avisa también que en las mismas oficinas se cambiarán las acciones por dinero efectivo á razón de 220 francos por cada acción, de acuerdo con lo resuelto por la asamblea del 28 de Noviembre de 1910. v6m

BANCO DE LA NACION ARGENTINA, *fundado en 1891*; casa central, Buenos Aires, calle Rivadavia 263 al 299 y Reconquista 15 al 25.

Capital	$	320.999.950.13 m/n.
Fondo de reserva	"	11.485.385.18 oro
Fondo de previsión	"	2.700.000.— m/n.

Sucursales y agencias en la capital: Belgrano, Cabildo 1900 esquina Sucre; Boca del Riachuelo, Almirante Brown 1101; Flores, Rivadavia 7000 esquina Pedernera, con agencia en los Nuevos Mataderos; núm. 1, Montes de Oca 1699, esquina California 1101; número 2, Entre Ríos 1201 esquina San Juan 1802; núm. 3, Corrientes 3399 esquina Gallo 401; núm. 4, Bernardo de Irigoyen 320; número 5, Rivadavia 2825; núm. 6, Santa Fe 2138; número 7, Caseros 2925, Patricios; número 8, Atacama 1590 al 92 esquina Canning.
Próximas á establecerse: número 9, Santa Fe 4254, plaza Italia; número 10, Boedo 683; número 11, Triunvirato esquina Monroe, Villa Urquiza.
Oficina de cambio: en el hotel de inmigrantes, dársena Norte. Oficina de depósitos judiciales en el Palacio de Justicia, plaza Lavalle.

TASA DE INTERES

El Banco	Cobra	al Año
Por adelantos en cuenta corriente	7 ½	%
Por descuentos de pagarés de comercio y letras de pago interno hasta 6 meses de plazo	Convicion.	
Por descuento de letras con amortización	7	%

ABONA

Por depósitos en cuenta corriente de particulares	1 %
Por depósitos á plazo fijo de 90 días	3 ½ %
Por depósitos á plazo fijo de 180 días ó más	4 %
Por depósitos en caja de ahorros hasta 10.000 $ después de 60 días	4 %

Horas de oficina: de 10 a. m. á 3 p. m.
Sábados: de 10 a. m. á 12 m.
El Banco tiene establecidas sucursales y agentes en las principales ciudades y pueblos de la República.
El Banco vende letras de cambio sobre Alemania, Austria-Hungría, Inglaterra, Francia, España, Italia, Suecia, Noruega, Rusia, Portugal, Finlandia, Bélgica, Holanda, Suiza, Turquía, Servia, Rumania, Grecia, Bulgaria, Asia, Africa, Oceanía, Estados Unidos de Norte América, Canadá, Chile, Bolivia, Brasil y Repúblicas Oriental del Uruguay y Paraguay, etc.—Julián J. Solveyra, gerente.

BANCO ALEMAN TRANSATLANTICO.—Fundado principal en Buenos Aires, calle B. Mitre y Reconquista. Sucursales urbanas: núm. 1, Callao esquina Corrientes; número 2, Santa Fe esquina Larrea; número 3, B. de Irigoyen 1588. Sucursales en Mendoza, Rosario de Santa Fe, Tucumán, Uruguay, Chile, Brasil, Perú, Bolivia, España.

PAGA

Por depósitos en cuenta corriente, oro	Sin interés	
Id papel hasta $ 200.000 m/n.	1	%
A plazo fijo hasta 20.000 $ oro á $ 50.000 m/n., por dos meses	3 ½	%
Por tres meses	4	%
Por seis meses	4 ½	%
En Caja de Ahorros cuando no se retiren dentro de 60 días, desde $ 10 á $ 20.000	4	%

C. Lingenfelder, gerente.

BANCO POPULAR ESPAÑOL—SAN MARtín núm. 76 al 84, Buenos Aires. Sucursales en la capital: Cabildo 2985, Belgrano 3075, Rivera 584. Sucursales en la Provincia de Buenos Aires: General Paz, Bolívar, Luján, General Belgrano, Exaltación de la Cruz, Navarro, Trenque Lauquen, General Villegas, Carmen de Areco, Lobería, Zárate, Bahía Blanca, Saavedra y Chivilcoy. Gira á la vista y á plazos sobre todos los pueblos de España, Francia é Italia y sobre todas las ciudades del resto de Europa. Abre cuentas corrientes. Recibe depósitos á plazo fijo y en Caja de Ahorros. Cobros en comisión por cuenta de terceros. Horas de oficina, de 10 a. m. á 3 p. m., todos los días hábiles.—Buenos Aires, Febrero de 1910.—Maximino Ruiz Díaz, director-gerente.

BANCO ESPAÑOL DEL RIO DE LA Plata. Establecido en 1886. Casa matriz en Buenos Aires, Reconquista 200.

Capital suscripto	$	100.000.000.—
Capital integrado hasta el 31 de Diciembre 1911	"	64.898.630.—
Fondo de reserva y previsión	"	36.066.701.19
Prima á recibir sobre las acciones no integradas	"	9.626.668.50

OPERACIONES DEL BANCO

Hace por cuenta propia y por comisión de terceros, toda clase de operaciones bancarias. Además, puede aceptar representaciones industriales y comerciales, consignaciones de mercaderías, todo género de comisiones de carácter comercial y en general todo negocio lícito.

SUCURSALES

En el exterior: Barcelona, Bilbao, Génova, Hamburgo, Londres, La Coruña, Madrid, Montevideo, París, Río de Janeiro, Sao Paulo, Santos, Vigo y Valencia.
En el interior: Adolfo Alsina: Agencia Núm. 1, Rosario Santa Fe; Bahía Blanca, Balcarce, Bartolomé Mitre, Bragado, Carlos Casares, Concordia, Córdoba, Coronel Suárez, Dolores, Guaminí, Gualeguaychú, La Plata, Lincoln, Luján, Lomas de Zamora, Mar del Plata, Mendoza, Mercedes, Mercedes (San Luis), Nueve de Julio, Pehuajó, Pergamino, Posadas, Rosario, Rafaela, Rivadavia, Salliqueló, Salta, San Juan, San Nicolás, San Rafael, Santa Fe, Santiago del Estero, San Pedro, San Luis, Tres Arroyos, Tucumán, Villaguay.

AGENCIAS EN LA CAPITAL

Núm. 1, Pueyrredón 185; 2, Almirante Brown 1422; 3, Vieytes 1936; 4, Cabildo 2091; 5, Santa Fe 1999; 6, Corrientes 3200; 7, Entre Ríos 785; 8, Rivadavia 6902; 9, Triunvirato 802; 10, B. de Irigoyen 1899; 11, Caseros 2965; 12, Charcas 1357; 13, Bolívar 399; 14, Belgrano 2964; 15, B. de Irigoyen 179.
Corresponsales directos en Europa, Asia, Africa, América del Norte y del Sud, etc.

ABONO

	m/legal	o/sell.
En cuenta corriente	1 %	
A 30 días	1 ½ %	1 ½ %
A 60 días	2 ½ "	2 ½ "
A 90 días	3 ½ "	3 ½ "
A 6 meses	4 "	4 "
A un año	4 ½ "	4 ½ "
A dos años	5 "	5 "
A tres años	5 ½ "	5 ½ "
A cuatro años	6 "	6 "

Depósito á premio con libreta, desde pesos 10 hasta pesos 10.000 moneda legal, después de 60 días 4 %

COBRA

En cuenta corriente en oro y moneda legal 8 %
Descuentos en general convencional.
Los señores accionistas tendrán derecho, de acuerdo con el artículo 22 de los estatutos, á depositar sin comisión alguna sus acciones en las cajas del Banco.—Buenos Aires, Enero 1o. de 1912.—Jorge A. Mitchell, Elías D. Arambarri, gerentes.

LA PRENSA

Buenos Aires, Marzo 5 de 1912

LA VIDA COMUNAL

Una iniciativa de trascendencia

La vida municipal ha desaparecido, en sus formas ordinarias y constitucionales, de la culta y rica ciudad de Buenos Aires.
Su pueblo se cruza de brazos ante el ejercicio de ese derecho sagrado y fundamental, para toda vida cívica.
Ni la educación de sus hijos menores, ni la salubridad é higiene de sus hogares, lo conmueve.
Abandona esos cuidados primarios á agencias extrañas, que política y socialmente no debieran intervenir jamás en la vida elemental del municipio.
Si alguna institución política y social se considera autónoma por excelencia, es precisamente el municipio, inviolable como el hogar de la familia, de cuyo desarrollo institucional es base inconmovible, ó debiera serlo, donde, como aquí, no lo es.
El mal ejemplo del cerebro colosal se ha difundido sobre el cuerpo débil, según la caricatura de Alberdi, de todo el organismo argentino.
Por eso es ya un hecho, consentido, inexplicablemente, por el país y ante el cual enmudecen Ejecutivos y Congresos, que en las provincias argentinas, tampoco funcione un verdadero régimen municipal.
Lo que en ellas á menudo prevalece no es sino una derogación de las constituciones nacional y provinciales, una simulación de municipalidades, que por su origen y falta de vida orgánica, no son sino oficinas administrativas, dependientes del Poder Ejecutivo.
No es ése, por cierto, el régimen municipal de las instituciones libres. No es ése el régimen á que se refiere el siguiente artículo de la constitución federal, que, como nadie respeta, no se enseña ya en nuestras facultades de derecho:
"Artículo 5o.—Cada provincia dictará para sí una constitución bajo el "sistema representativo republicano", de acuerdo con los principios, declaraciones y garantías de la Constitución nacional; y que "asegure" su administración de justicia, "su régimen municipal" y la educación primaria." Bajo esas condiciones, el gobierno federal garante á cada provincia el goce y ejercicio de sus instituciones."
De lo cual se deduce que una gran parte de la República está actualmente fuera del sistema regular de gobierno, pues, carece de régimen municipal, requerido por la constitución federal.
En estas circunstancias surge una iniciativa trascendental en la provincia de Buenos Aires, la más perjudicada, porque es la más populosa y la más rica, por el desgobierno comunal.
Es intolerable que en ella continúen las cosas como hasta aquí.
Cuando se recorre la campaña y sus pueblos, es imposible contener el asombro que inspira su atraso y su abandono, la carencia de todo lo que es esencial para la vida colectiva é individual.
Su comparación con el estado de cultura y de riqueza de las ciudades de Buenos Aires y Rosario, por ejemplo, causa honda pena. Hay un desequilibrio evidente.
¿Qué fin tienen anualmente los millones de pesos que pagan los vecindarios bonaerenses? ¿Quién fiscaliza y expurga las cuentas y gastos de las autoridades municipales?
He ahí las fases capitales del problema que comienza á irritar con razón á las gentes de bien de aquellas campañas.
Un grupo de comuneros, de diferentes regiones, ha desplegado una bandera, que puede ser grandiosa en toda la República: reconquistar las libertades comunales y moralizar sus administraciones.
Estos movimientos de opinión son saludables. Significan el ejercicio de las virtudes cívicas y deben ser apoyados y respetados.
El programa de la nueva orientación política, exclusivamente comunal, ha nacido en un lugar que lleva un nombre glorioso, en Ituzaingó, ciudad naciente, que carece, sin embargo, de autonomía y que no goza de los beneficios de las rentas que paga.
He aquí la parte substancial del programa lanzado á la consideración de la provincia:
Una agrupación de vecinos de la provincia de Buenos Aires, se ha constituído con el propósito de luchar para que la autonomía de sus comunas, consagrada por la Constitución y todas las leyes municipales, sea una verdad. Ha impulsado á estos ciudadanos á iniciar este movimiento de opinión el triste espectáculo político porque atraviesa la provincia.
Hechos que son del dominio público, realizados en todos sus ámbitos, excusan demostraciones acerca de la necesidad de poner vallas á la intromisión de elementos extraños á las comunas, ó desprestigiados en ellas, que realiza el poder central con menosprecio absoluto de sus intereses y de la voluntad popular.
Considerados como cosas y no como ciudadanos conscientes, los habitantes de las comunas, los que tienen en ellas sus intereses morales ó materiales, son gobernados según conviene al poder central, quien nombra, remueve, anula ó destituye autoridades municipales de origen popular, manejándolas sin la intervención de aquéllos á quienes legalmente corresponde hacerlo.
Contra este estado de cosas que constituye un abuso intolerable, y un vejamen para el ciudadano consciente, que sustituye por una mentira las sagradas promesas de nuestras leyes, esta agrupación se levanta confiada en que ha de ver engrosadas sus filas con todos los hombres que alientan un ideal de verdad y de justicia. Ella busca y exige que se realice la independencia, de la administración de las comunas trabada hoy por leyes inconstitucionales y prácticas abusivas. Las comunas se bastan para su administración honrada y progresista y rechazan la tutela que sobre ellas se ejerce con perjuicio de sus verdaderos intereses.
Para alcanzar los fines propuestos se ha celebrado una reunión preparatoria en la cual han estado representadas treinta y cuatro comunas, por medio de caracterizados vecinos. En esta reunión se ha acordado:
Constituir un centro de opinión bajo el nombre de Confederación Comunal.
Adoptar como propósito primordial é inmediato, el obtener la autonomía real de las comunas combatiendo los avances del poder central.
Solicitar el concurso de los ciudadanos de la provincia, sin distinción de partidos políticos, significándoles que esta agrupación no lleva miras de política militante.
Constituirse los presentes en junta provisional encargada de adelantar los trabajos de propaganda y citar á la brevedad posible, á una asamblea general.
Hemos considerado la practicabilidad del pensamiento en una provincia donde la debilidad y la falta de verdadera educación cívica, anarquiza y anula las fuerzas políticas, en vez de unirlas y predominar con ellas.
Hay en Buenos Aires en este momento, partidos ó simulaciones de partidos á granel, conservadores, radicales, cívicos, autonomistas, defensores de la riqueza rural, liga agraria é independientes, locales ó de municipio.
La nueva agrupación ha visto su principal escollo en este fraccionamiento popular y ha resuelto algo sabio y no común entre nosotros.
Defender la autonomía y la moralidad de las comunas, sin detenerse en considerar quienes la gobiernen. En otros términos, la Confederación Comunal, no pretende gobernar ella las comunas, sino facilitar su gobierno á los que en ellas gocen de prestigios populares, sean gruelfos ó gibelinos.
Este amplio y sensato programa puede y debe congregar á todos los municipios que sufren.
No averiguamos que probabilidades de éxito tiene el movimiento. El éxito es el veneno de nuestra política.
Nos basta persuadirnos de que se inicia un movimiento cívico necesario y digno y lo aplaudimos, sin reserva, haciendo votos por el triunfo de un ideal, que no debiera solamente ser de Ituzaingó, sino de toda la República.

CARTA DE UNA PARISIENSE

SOMBREROS Y PEINADOS

(Especial para LA PRENSA)

París, Febrero de 1912.

La cuestión de los sombreros continúa á la orden del día. La lucha entre las formas grandes y las chicas parece que se eternizará, pues se ven de toda clase. Sin embargo, debo reconocer que las tocas gozan de la predilección del público. Se las hace muy anchas y muy altas y se las lleva bien metidas en la cabeza, y como son voluminosas, se prefieren las que están hechas con pieles ó plumas, por ejemplo.
En la fabricación de éstas se ha hecho una especialidad una de nuestras grandes modistas que ha inventado una toca toda de plumas de gallo, hasta el punto de poderse creer que, viéndola puesta, sea un gallo echado sobre el peinado. Su cabeza con la cresta carmesí aparece de costado en medio de las plumas que forman un penacho. La orilla de ese "sombrerito" está levantado y forrada de terciopelo negro.
Otra toca está recubierta con plumas de paloma color pizarra, matizadas con tintes verdes. Dos cabezas de esos graciosos volátiles, con sus pescuezos de reflejos cambiantes, simulan picotearse en la parte delantera del sombrero. En cuanto á sus bordes, ellos están forrados con terciopelo gris oscuro.
Hay otra toca de plumas de flamenco teñidas de color violeta y con una gran cabeza de lechuza del mismo color, puesta de costado. Los bordes están cubiertos de terciopelo violeta oscuro.
Estos sombreros son muy tentadores y tienen la gran ventaja de poder ser llevados en toda estación.
Los grandes sombreros tienen siempre, más ó menos, la misma forma, aunque creo que predomina la "campana".
Se usan mucho las plumas y mucho más que los "aigrettes", que se reservan especialmente para los peinados de noche.
A pesar de que estamos en la estación de invierno se ven ya en casas de modistas sombreros de paja. Están todos destinados para las "felices" que tienen tiempo y medios de huir de las brumas del Sena para ir á gozar del hermoso y generoso sol de la "Riviera". Entre los que he visto, me parece que la forma que tendrá éxito es la llamada campana. Esta forma es amplia y se inclina sobre los costados un poco lo que le da aspecto de una chalupa volcada. Están forradas de terciopelo negro muy oscuro, y son hechas de paja del mismo color y principalmente en color "beige".
Como único adorno tienen plumas rizadas que se las llama "pleureuses" porque su extremo cae como rama de sauce llorón. No circundan el casquete sino que se yerguen rectas hacia adelante para inclinarse luego hacia el lado izquierdo. Las tocas de paja son altas y de poca anchura.
Hay también una serie de pequeños sombreros de formas extravagantes con que frecuencia recuerdan el "sombrerito" de Napoleón el Grande, ó el fieltro de los bandidos de ópera cómica, adornados de cocardas de seda ó de terciopelo, de "aigrettes" de garza real, de escobitas ó plumeros de crin, de aves del paraíso que caen casi sobre el ojo izquierdo. La mayor parte de tales sombreritos son de formas tan caprichosas y raras que no aconsejaría nunca á mis queridas lectoras que las usaran.
Solo una mujer joven, bonita y muy elegante, puede permitirse arreglarse la cabeza con esas originalidades, siempre que no abuse. Mademoiselle Lavallière, una de nuestras actrices más en boga y reputada para estrenar modas extremadas, puede únicamente permitirse semejantes fantasías.
Desgraciadamente es ella á menudo imitada, y las mujeres sensatas deploran con razón esta tendencia de imitar ciertas extravagancias.
El arreglo del cuello tiene su influencia en la figura que da el sombrero, pues las mismas formas no armonizan bien cuando aquél queda descubierto por el cuello volcado de la bata y por los pliegues de la bufanda. Es preciso pensar con tiempo en esto, para elegir el sombrero que debe llevarse con el traje.
El sombrero de noche está completamente suprimido desde que se lo ha abolido de los teatros. No se los ve ni aún en los palcos, donde es permitido llevarlos. Por lo demás, debemos confesar que las salas de espectáculos ganan mucho con tal supresión, pues como aspecto de conjunto todas las damas muestran el rostro y quedan tanto más elegantes cuanto que la data descotada se lleva aún para las butacas de platea, aun en los teatros de segundo orden.
¡Y entonces, es el momento en que los "aigrettes" adquieren toda su importancia! Y no es ya una, sino treinta, y cuarenta que se levantan sobre una sola cabeza, y sobrepasan la altura del peinado como la cola del pavo real, cuando éste se infla. Cintas doradas, galones adornados con piedras cubren la cabeza como un gorro de dormir. Se ven también muchos redecillas de perlas de todos colores y aún imitaciones con "aigrettes" que se dirigen rectos hacia delante.
Viene después toda una serie de pequeños bonetes en forma de casco hechos con puntilla de oro ó de plata muerta, ó bonetes á lo "Carlota Corday" de seda pompadour rodeados de pliegues de encaje que caen sobre los ojos. Algunas damas se ponen esos bonetes de tal modo, que ocultan por completo los cabellos y no dejan ver sino las orejas vivas.
Son muy elegantes cuando no se tiene sino veinte años, y por ello debe desconfiarse siempre de esos adornos para cabezas juveniles que tienen el inconveniente de subrayar de modo desfavorable las arrugas de los años.
Los "bandeaux" ondulados y llevados para atrás, donde se sujetan en un rodete bajo que queda sostenido por una peineta con brillantes ó con piedras falsas de diamante, constituyen el estilo más simple y el mejor de peinado.
Las cintas de "strass" es el último hallazgo de la elegancia de buen gusto. Tal piedra, es un diamante muy bien imitado, engarzado con tanto cuidado como si fuera verdadera y ligada entre sí, á pesar de estar muy juntas, por una armadura flexible que permite dársele la forma que se desee. Las hay de toda dimensión, pero es preferible elegir las de tamaño mediano, á fin de que se las pueda creer legítimas. Las cintas así adornadas se venden por metros y se colocan en el cabello, sea sobre los "bandeaux" á la griega, sea en torno del rodete ó en espiral si se usa el jopo adelante.
También se adorna de bonitas maneras las batas con esos aderezos de similor.
Las horquillas y las peinetas adornadas con piedras brillantes sirven siempre en mucho á iluminar el peinado con sus luces. Ya no se ven tantas diademas, pues se las reemplaza con franjas de piedras finas. He podido convencerme de ello viéndolas en las canastillas de boda de muchas jóvenes del gran mundo, que acaban de casarse. He observado también que el anillo de compromiso está actualmente formado, por lo general, con una sola piedra, montada en un aro de oro ó de platino, si es un diamante.

—

El bonete vuelve á estar de moda; pero no el que tiene bridas que se ata apretadamente bajo el mentón, sino el delicioso bonetito de seda y de encaje que se pone sencillamente sobre los cabellos, al despertarse y cuando se queda en el lecho ó cuando se recibe á una amiga en momentos en que no se tiene tiempo, sino para ponerse un peinador. Esos bonetes, que llamados "bonnichons", presentan, por lo general, la forma "Carlota Corday". Una linda puntilla fina rodea el fondo del bonete que es de tul bordado ó de encaje ó de seda adamascada. Elegantes flores hechas de seda se desarrollan en guirnaldas en medio de la puntilla.
Otros "bonnichons" se hacen como los gorros de los niños. Son de batista fina bordada y adornada con panales de tul ó de puntilla. Se los hace también con seda vieja bordada y recamada de oro y adornada con puntilla de oro. Estos últimos bonetes se usan como el casquete de los recién nacidos.
Esos adornos son muy cómodos, para ocultar el desorden de los cabellos, cuando no se ha tenido tiempo de peinarlos; pero al contrario de los bonetes de antes, no son las ancianas quienes los usan, sino los jóvenes.
Este rasgo indica claramente el estado de espíritu de nuestras contemporáneas; pues todo va al revés de lo que antes se usaba.

Bernardine

LA QUIMERA DE SARDONICA

Fué á los postres de una cena exquisita, y muy concurrida, á la hora en que, según la expresión de Renán, el estómago se encuentra satisfecho y se habla de la inmortalidad del alma.
Varias mujeres habían referido cuentos de apariciones: un oficial de marina habló de un fenómeno de telepatía, que él había observado, en pleno mar: la muerte de una parienta lejana. El doctor Lanthoine, que, hasta ese momento, no había desplegado los labios, en los que vagaba la sonrisa un tanto desdeñosa de los psiquiatras, acostumbrados á tratar las enfermedades nerviosas, intervino en la discusión: Pidió perdón, comenzó á los que, ó á las que ven lo maravilloso por todas partes. Creo, por lo contrario, que una causa natural, y á menudo muy sencilla, se encuentra en el fondo de los acontecimientos más extraordinarios. Solamente que no siempre la discernimos. Y he ahí el origen de las creencias más locas. No obstante, parece, á veces, que la Naturaleza quisiera sofisticarnos ¡tantas son las circunstancias extrañas que acumula! Concibo que los cerebros imaginativos, no estando acostumbrados á nuestros métodos exactos de investigación, se dejen llevar, en esos casos, por las suposiciones más extravagantes... Yo mismo me he visto mezclado á la historia, bien moderna, de una sortija, que se podría creer encantada, como el anillo de las Mil y una Noches ó el de los Nibelungos...
Todo el mundo calló, porque la elevada situación de Lanthoine en la Salpetrière, donde se le consideraba como sucesor de Charcot, y sus lecciones, ya casi tan ilustres como las del maestro, lo señalaban como la autoridad más competente para aportar vislumbres de certidumbre á esos problemas oscuros.
En ese entonces me hallaba en Cannes, prosiguió, y asistía á la señora Ostidj una noruega neurasténica, de belleza complicada, en la que la fluidez septentrional se encontraba realzada por el encanto de una italiana del Cuatrocientos. Su epidermis era tan pálida que la carne parecía traslúcida. Sus "bandeaux" á la virgen, sus largas túnicas flotantes ¡sus ojos verdes, la eterna indolencia de la postura, la idealizaban como una criatura de lujo y de fragilidad. Había realizado uno de esos casamientos bastantes frecuentes en los países del Norte, casi místico: su marido, grave y anciano, la quería como un padre. Tocaba el arpa, lo que terminará de caracterizarla ante vosotros. Recibía con frecuencia las visitas respetuosas de un amigo de su familia, Gabriele del Sogno, hijo del célebre joyero florentino. Encantador y de maneras muy dulces, este joven excitaba una simpatía tanto más inocente, cuanto, al primer golpe de vista, se le adivinaba tísico en primer grado.
No tardé en observar qué se había enamorado de la bella noruega, en uno de esos impulsos irresistibles y platónicos, demasiado previstos en tales enfermos. Ella misma, sin dejar de ser la más virtuosa de las mujeres, había dejado conmoverse su corazón por un sentimiento de piedad hacia ese gracioso niño, condenado á vivir muy poco; le consolaba con su presencia, y le rodeaba de un afecto, intelectual y zalamero á la vez que le exaltaba y conformaba.
Por un sentimiento superior de caridad, ella se había impuesto, como un deber de calmar la lenta agonía y tornar deliciosos y hermosos los últimos días de Gabriele. Le leía, con su voz angelical, los poemas complicados y desfallecientes de la escuela más moderna; con sus dedos afilados y románticos tocaba el arpa, hasta apaciguar su inquietud... Escuché las confidencias de ambos con tanto menos embarazo, cuanto el señor Ostidj, que carecía del egoísmo y celos comunes en los ancianos, toleraba ese juego caritativo. Su intimidad pura y entusiasta aumentaba cada día: la vida del tísico flameaba, en un supremo fulgor, antes de extinguirse para siempre.
El habitaba en el mismo hotel que ella. Por la noche, al retirarse, se llevaba siempre una de las sortijas de ella, un brazalete ó un collar, con el cual dormía y lo devolvía á la mañana siguiente.
Una vez allá tomó, para admirarlo un anillo extraño, de arte refinado, que él no abandonaba jamás: Felizmente, no soy celosa, le dijo; he aquí una sortija que no es mía, y, sin embargo, usted la lleva siempre. El le respondió, sonriendo: No puedo ofrecérsela á usted ahora, porque me la regaló mi madre, y mi padre la

...de opinión. En Chile se ...pueden emitir ...de ...deseo de ...la República ...marcha bajo ...Itamaraty. Los ...Unidos, la conquista ...mercado nuevo ó por lo menos de su predominio. Formaban capítulo en el plan. A ese respondían sus tratados y sus inteligencias con el Uruguay, con Bolivia y con Chile. A ese responde la aventura actual de constituir, a viva fuerza, un gobierno paraguayo que responda al Brasil. Por último, ¿no responde a idénticas miras la República Argentina queriendo, más ó menos documentadas, la República Argentina quedaría así aislada, encerrada dentro de sus fronteras y acorralada, a sus propias fuerzas, impotente si aprovechaba una oportunidad diplomática ó militar que la diera nuestras complicaciones internas ó la incapacidad de nuestros hombres públicos?

Esta plan se fundaba, naturalmente en la militarización del Brasil. Fue el barón de Río Branco al que inició en 1904 los grandes armamentos que llegaron a la paz armada a la América del Sud, sorprendiendo al mundo por su magnitud. No obstante lo cual el barón hacía adrinar "urbi et orbe" que la militarización había sido iniciada por la República Argentina, cuya ley de armamentos es de 1901! Armado y disciplinado militarmente el Brasil, con las alianzas ó prescindencias de aquellos países, el barón agitaría entonces la cuestión de Martín García, es decir, del Río de la Plata, cuyo significado diplomático, territorial, y político no es este el momento de explicar.

La República Argentina conocía este plan desde 1904. Lo negaba diestramente el barón á los argentinos, y se irritaba hasta el furor en contra mía porque mantuve la alerta en nuestro campo y lo combatí dentro y fuera de nuestra cancillería; pero no lo negaba, sino que lo prestigiaba, ante las otras cancillerías del Nuevo Mundo, cuyo concurso positivo ó negativo necesitaba y gestionaba, donde encontró siempre mi acción, defensiva del derecho argentino, como una sombra fatídica!

Sus viejos servidores lo han confirmado desembarazadamente en sus necrologías. Requería un enorme poder militar y diplomático, para resolver la más grave de las cuestiones de límites que lo preocupó toda su vida: la del Río de la Plata. Así hablan ellos después de su muerte! ¿Ha sido esta revelación un acto indiscreto, de los políticos brasileños? No! Ellos han entendido cumplir un acto patriótico: han querido detener la anarquía brasileña, señalando, sobre la tumba del canciller, su testamento político: "Al Río de la Plata!"... Pocos días después de hecha la tremenda revelación, que habrá privado del sueño á más de uno de los argentinos que partieron el pan de la fraternidad en los manteles de Itamaraty, el mismo diario de Río de Janeiro, la ha confirmado: "La verdadera fraternidad, dice, no puede consistir "en una extraña ficción de negar las cuestiones existentes, sino en el deseo leal de verlas resueltas pacíficamente", y nadie puede negar la lealtad y pureza de intenciones del gran canciller brasileño Río Branco, que tanto deseó ver al Brasil dignificado por los frutos de la paz". (4) Por lo demás, ¿cuentan estos anhelos públicos con la cooperación del nuevo canciller del Brasil?...

VIII

Tres causas han hecho fracasar, sin embargo, la realización de aquel sueño trabajado enérgica y pacientemente durante una década, contra la República Argentina. Desde luego, el desperfamiento de la opinión pública argentina y la sanción de la ley que manda reforzar nuestro poder naval, á la vez que el éxito de nuestras conscripciones, hechos probatorios de que el país tiene la voluntad y los medios de defenderse eficientemente y que no confía su seguridad futura al platonicismo de amistades diplomáticas. Luego, la actitud oficial de Chile, que sin ser de alianza, con la República Argentina, ni con el Brasil, se ha replegado á observar una política equidistante, de manifestaciones igualmente amistosas para los dos estados. Esta actitud discreta de Chile, que le estaba aconsejada por el sentido común y por su situación delicada en el Pacífico, causó en el barón de Río Branco una decepción profunda que no ocultaba en los últimos tiempos. El desaire al ex presidente Figueroa Larrain en Río, fué su revelación indiscreta. Por último, recordemos la falta de amor á las aventuras militares del pueblo del Brasil y de disciplina en sus fuerzas armadas. Esta causa produjo la sublevación de João Cândido, hecho providencial que detuvo la acción del barón cuando veía aproximarse la hora de agitar la cuestión del Plata. Estas tres causas hicieron abortar sus ideales, produciendo en su espíritu una crisis profunda, que agravó sus crónicos males.

Sin aquellas circunstancias, y si el Brasil hubiera tenido su poder militar en mejores condiciones cuando llegaron sus grandes acorazados, la República Argentina habría pasado por horas terribles, sufriendo negociaciones diplomáticas peligrosas, ó habría sostenido una lucha difícil, para triunfar con sacrificios inconmensurables. La Providencia, que preside á menudo los destinos de este país contra errores de sus hijos y de sus gobernantes, ha estado otra vez en su favor, poniéndonos á cubierto de aquel golpe de maza.

IX

El incidente de esta República con el Paraguay era nueva coyuntura propicia, que el barón habría elegido, para resolver la cuestión, antes de la llegada de los acorazados argentinos. Así lo ha afirmado la prensa fluminense; pero sus panegiristas de Río nos acaban de hacer saber también qué la catástrofe de Bahía; las luchas anárquicas en los demás Estados y la desorganización militar del país, hicieron fracasar por segunda vez su acción! (5)

L. de Zeballos

(Concluirá)

(4) "Diario da Noite", de Río de Janeiro, 17 de Febrero de 1913.

(5) El "Diario da Noite", de Río de Janeiro, de 11 de Febrero, dijo:

"Después de haber terminado todas las cuestiones de frontera, Río Branco había vuelto sus ojos á la cuestión de Martín García, única cuestión actual, último litigio de límites que nos resta para asegurar la tranquilidad absoluta de nuestra fraternidad con la Argentina y otras naciones del continente.

"El sueño de nuestro gran ministro iba resolverla; para ello se preparaba.

"Después de largo tiempo había llegado el momento: la actual revolución del Paraguay, que determinó la intervención argentina en sus negocios.

"El Paraguay daba una oportunidad magnífica para resolver gravísimas cuestiones con el gobierno de Buenos Aires.

"Río Branco quiso aprovechar la ocasión. Pero, como hacer si llegado el momento propicio y al volver los ojos á la patria, se encontró con el país sin ejército, sin marina, una convulsión y una anarquía sin ejemplo, en que los restos de las fuerzas armadas, dirigidas por un mariscal incompetente, eran encargadas de la obra satánica de la disolución moral?

"He aquí el espectáculo que debía angustiar y herir profundamente al gran brasileño. El mismo lo ha declarado en una frase publicada por uno de nuestros colegas y no rectificada por nadie: "Estamos al nivel de Honduras y Nicaragua!"

EL TRIGO EN NORTE AMERICA

ALZA EN LAS COTIZACIONES

Informes de los corresponsales de "La Prensa"

Nuestros corresponsales en Nueva York y Chicago, nos comunicaron el sábado que el trigo había experimentado alzas de cierta importancia, debido á la reducción de las existencias de ese grano en su plaza y también á causa de los efectos de la huelga minera en Inglaterra.

La cotización de Nueva York alcanzó, para las entregas de Mayo, á $ 1.07 oro por bushel, y la de Chicago, á $ 1.04 oro, también por bushel y para Mayo.

Estas cotizaciones resultan mayores que las mayores alcanzadas por el producto durante el año 1911. El precio mayor obtenido por el trigo en ese año en la Bolsa de Cereales de Chicago, fué anotado en el mes de Enero, cuando la cotización oficial marcó $ 1.01 oro por bushel. Este precio sólo subsistió durante algunos días y fué provocado á raíz de la seguridad que se tuvo de la merma en la producción argentina, á raíz de la sequía. El descenso se inició poco después, hasta que en Abril llegó al nivel más bajo del año, con la cotización de $ 0.83 1/4 oro por bushel.

En el año 1910 las oscilaciones en el mercado de trigo de Chicago marcaron estos dos extremos: precio más alto, en Febrero, $ 1.27 1/2 oro por bushel; más bajo, $ 0.89 1/2 oro, en Noviembre.

Difícil es predecir ahora si el alza que se ha operado en trigo norteamericano será duradera. La cosecha argentina de la campaña agrícola de 1911-912, más abundante, sin duda, que la anterior, está destinada á regular el mercado internacional de ese cereal, lo que no ha podido hacer hasta hoy en este año, debido á los inconvenientes que se opusieron á su exportación regular.

Bastará decir á este respecto que los embarques argentinos desde el 1o. de Enero hasta el 29 de Febrero apenas alcanzan á 191.311 toneladas, mientras que en el mismo período de 1911 sumaron 492.294 toneladas. Son 300.000 toneladas de diferencia, arrancadas al comercio internacional por causas fortuitas, en momentos en que existen enormes "stocks" de ese cereal, tanto en los puertos como en las estaciones de ferrocarriles y depósitos privados. Reanudada la exportación en la medida que lo exige la cantidad disponible para los embarques, cesará la gran demanda que hoy se hace á los Estados Unidos y—está demás decirlo—las cotizaciones volverán á su nivel normal.

Autoriza estas conjeturas el movimiento de nuestro mercado de ventas, que cotiza el cereal á menos precio para las entregas en Mayo. Para este plazo se ha operado últimamente á $ 8.30, 8.35 y 8.30 los 100 kilogramos, según calidad, y para las entregas inmediatas á $ 8.55, 8.70 y 8.85.

LA CATASTROFE DEL TANDIL

SUPUESTA ACCION CRIMINAL

EXCITACION DEL VECINDARIO

Investigación científica

Nada que satisfaga al anhelo público puede decirse todavía respecto á la desaparición de la maravilla del Tandil. Persiste en aquella ciudad el convencimiento, sugerido por hechos que solamente pueden dominarse á fuerza de estar familiarizados con ellos, de que el derrumbamiento de la famosa piedra no es obra de la casualidad, vale decir, de los agentes naturales, sino de un propósito criminal.

Los pueblos no se equivocan jamás. Sus veredictos siempre están fundados en lo justo, porque obedecen á los dictados del sentimiento más hondo y sincero del alma humana, sin el influjo del egoismo. En tal concepto, aplaudimos el empeño con que la policía investiga el hecho nefasto que se lamenta, y la incitamos á redoblar su actividad, sin perjuicio de que también se prosigan con el mayor estímulo las investigaciones científicas iniciadas.

He aquí ahora lo que sobre ella nos telegrafió anoche nuestro corresponsal:

Tandil, Marzo 4—En el mismo estado que ayer están las cosas, con respecto á la supuesta acción criminal en el derrumbamiento de la piedra movediza.

Hoy, el geólogo, doctor Roth, visitó la piedra derrumbada é hizo un minucioso estudio de la base, examinando detenidamente una cantidad de partículas, que llevará á La Plata para someterlas á otro examen.

Preguntado el doctor Roth sobre el derrumbamiento, no fué posible hacerlo declarar, pues ha creído prudente no adelantar su parecer, á fin de evitar interpretaciones erróneas.

La opinión pública sigue convencida de que la piedra no se ha caído por sí sola, y si así se comprobara, los detenidos tendrían que ser muy cuidados por la policía, porque el vecindario está exaltado y no podría contenerse en su deseo de aplicar un ejemplar y justo castigo.

A última hora se dice que el comisionado señor Arana, ha pedido presupuesto para la colocación de la piedra en el mismo sitio en que estuvo, uniendo los tres pedazos grandes en que ha quedado partido. Hay quienes opinan que no sería imposible su reconstrucción, y que ella debería hacerse por medio de una suscripción pública.

EL ABARROTAMIENTO DEL PUERTO

Depósitos de San Nicolás

HABILITACION DE UN GALPON

El presidente de la Sociedad Puerto San Nicolás, doctor Vicente C. Gallo, ha dirigido una nota al administrador del puerto de la capital, manifestándole que la congestión que periódicamente se produce en el mismo debe atribuirse, entre otras causas, á la centralización que en él se hace de la casi totalidad de las operaciones del comercio de importación de la República.

Agrega que, si esas operaciones se distribuyeran entre los diversos puertos, procurando aproximar las mercaderías á los puntos de su destino final, desaparecería sin duda ese grave inconveniente que tantos perjuicios ocasiona.

Con ese concepto de la situación, la sociedad del puerto de San Nicolás, ha resuelto hacer llegar á las casas importadoras de la capital, un ejemplar de las tarifas que cobra, recordándoles que dispone de amplias comodidades para la carga y descarga de toda clase de artículos é instalaciones completas y modernas, ofreciendo depósito gratuito por un año, en galpones dotados de seguridad y garantía.

Dice la sociedad que excusa enunciar que la situación geográfica del puerto, con fácil acceso y comunicaciones ferroviarias que lo ligan á todo el país, concurre á crear estímulos y facilidades para la distribución de las mercaderías á centros comerciales y agrícolas importantes, de producción y de consumo.

Luego agrega la nota:

Las tarifas de nuestro puerto, son sensiblemente inferiores en la casi integridad de los renglones, á las que cobra el puerto de la capital y compensan, en consecuencia, ampliamente, el aumento de gastos que pudiera haber por el mayor recorrido.

Las comodidades y la capacidad de nuestros depósitos, las condiciones en que puede hacerse la descarga, y la gratitud con que ofrecemos aquéllos por el término de un año, nos inducen á esperar que el comercio dedicará al estudio de este asunto la atención que justamente merece y que la solución será favorable, como inspirados en el interés público y con beneficio para las casas importadoras, para el comercio en general, y para esta sociedad.

En servicio de estas ideas, la sociedad expone la iniciativa en el deseo de que ella sea principiada oficialmente dentro de las facultades, y por los recursos de que la comisión pueda disponer y como un medio de facilitar la tarea en que se encuentra comprendido actualmente.

Ayer conferenció el Ministro de Agricultura con el doctor José León Suárez, jefe de la división de ganadería, sobre el abarrotamiento del puerto, resolviéndose habilitar para depósito de mercaderías el galpón que provisionalmente tiene la división en el costado Sudeste del dique 1.

TERRITORIOS NACIONALES

BANCO HIPOTECARIO NACIONAL

SU ACCIÓN EN LOS TERRITORIOS

La fundación de agencias

El Banco Hipotecario Nacional, que ha prestado al país servicios valiosos, colaborando en su engrandecimiento progresivo por medio de la difusión de la cédula, organiza con servicio de agencias en los territorios nacionales, en el deseo de llevar hasta aquellas zonas apartadas los beneficios de sus recursos financieros.

En esta tarea se ocupa el presidente de la institución, doctor Eduardo Zenavilla, secundado por el directorio y por el inspector general señor Brian, quienes procuran dar cumplimiento á lo preceptuado en la ley 8172, sobre creación de agencias en los territorios nacionales.

Como informamos oportunamente, el presidente del Banco comisionó á los señores Luis D. Rodríguez y Antonio Díaz, para que trasladándose el primero á los territorios de Misiones, Chaco y Formosa y el segundo á la Pampa Central, Neuquén y Río Negro, hicieran una visita de inspección é informaran sobre cada zona, acerca de los siguientes puntos: población, industrias, riqueza territorial y principales capitales en giro.

El territorio de la Pampa Central, es el que tiene mayor población, pues hay en él, de 70 á 80.000 habitantes y por ello se ha resuelto establecer en el mes corriente una agencia del Banco con todo el personal necesario.

Las propiedades ofrecidas en hipoteca, serán tasadas en el mismo territorio, como así también, los títulos. El trámite de los expedientes será hecho en la casa matriz y la obligación hipotecaria será escriturada en la agencia.

Con la instalación de estas oficinas, no será necesario, como en otro tiempo, que los interesados vengan á la capital federal á firmar las escrituras en favor de la institución.

Este procedimiento ofrece una ventaja apreciable para el pequeño propietario, que podrá realizar todo el trámite de su operación sin necesidad de trasladarse á la capital, evitándose el abandono del trabajo y los gastos consiguientes.

Es también interesante dejar constancia de que las agencias no emiten cédulas: otorgan un certificado, y éste habilita al deudor para solicitar fondos de la misma agencia, pues previamente es endosado á la casa matriz, quien vende aquellas cédulas y luego remite el saldo á su destino.

Para los territorios de Río Negro, Neuquén, Chaco, Formosa y Misiones, se nombrarán peritos tasadores, que tendrán á su cargo la misión de recibir las solicitudes é informar sobre el valor de la propiedad ofrecida en hipoteca.

El país debe una parte importante de su progreso, á la acción de la cédula hipotecaria, y ahora, en virtud de una ley, el directorio de la institución lleva sus oficinas como se ha dicho, hasta aquellos puntos en que hasta hace pocos años dominaba el indio, y realizará una obra patriótica, contribuyendo al desarrollo material de los territorios.

PAMPA CENTRAL

GOBERNADOR DE LA PAMPA

Dentro de unos días emprenderá viaje á esta capital el gobernador del territorio de la Pampa, señor Felipe Centeno.

Su viaje obedece al propósito de resolver con el Ministro del Interior algunos asuntos administrativos relacionados con el gobierno de aquel territorio.

COMERCIO NACIONAL DE LANAS

La merma en los embarques

71,292 FARDOS DE "DEFICIT"

En algunos círculos comerciales se hacen apreciaciones pesimistas respecto de la suerte de la actual campaña lanera, en vista de las mermas que acusa la exportación de textiles, desde que comenzó la última esquila, en Octubre de 1911.

En efecto, los embarques de esta temporada sólo acusan 144.734 fardos, contra 216.026 en la anterior, con una diferencia en contra de 71.292 fardos. Sin embargo, esta baja en la exportación no debe atribuirse en manera alguna á fallas en la producción, desde que está comprobado que la última esquila ha dado mayor cantidad de lana que la anterior.

Otras son las causas de la merma y en primer término la baja en las cotizaciones con que abrió el mercado, lo que dió lugar á que los hacendados reservaran sus productos para mejor oportunidad. Vino luego la huelga en las barracas y en el Mercado Central de Frutos, que retrajo las entradas de textiles, y por último la paralización del tráfico ferroviario de cargas, que también contribuyó á ahondar el malestar.

Las estadísticas del Mercado Central de Frutos nos dicen que las entradas de lanas desde el 1o. de Julio de 1911 hasta el 2 del corriente mes, alcanzaron á 54.607 toneladas, mientras que en el mismo período de 1910-1911, habían entrado 73.636 toneladas. Como se ve, tenemos cerca de veinte mil toneladas de diferencia, en menos para este año, en las entradas, y es á esto á lo que debe atribuirse la baja en las exportaciones.

Regularizado el tráfico ferroviario, terminadas las huelgas y en vísperas de la iniciación de los remates de Londres, el comercio de lanas volverá á entrar nuevamente en un período de gran actividad, y no se duda que dentro de un par de meses más los embarques alcanzarán las cifras de 1911, por cuanto es un hecho comprobado que la producción de la última esquila es superior en cantidad y calidad á la de la anterior.

ESPECIALIDADES FARMACEUTICAS

MOROSIDAD EN SUS DESPACHOS

Manifestaciones oficiales

Con motivo de haberse presentado al Departamento Nacional de Higiene numerosas quejas de introductores de productos farmacéuticos y de seroterapia, sobre el despacho por demás tardío de dichos productos, aquella repartición nos manifiesta que las reclamaciones de referencia son infundadas.

Para señalar la causa de las demoras, cita el artículo 84 de la reglamentación de la ley 4687, que dice, en su párrafo segundo: "Tratándose de especialidades extranjeras, las obligaciones y responsabilidades correspondientes se harán efectivas sobre sus representantes ó introductores".

Y en algunos casos, continúa, como en los expedientes iniciados para obtener aprobación de varias especialidades de una casa de la capital, su representante declaró primero que lo era "sólo á los efectos de recibir las mercaderías, pero que no asumía responsabilidad alguna". Por renuncia de la persona de referencia, [illegible]

SALUBRIDAD DE LA CAPITAL

LA FIEBRE TIFOIDEA

INFORMACIONES OFICIALES

Apareció ayer el boletín sanitario de la Asistencia Pública, correspondiente á la semana comprendida entre los días 25 de Febrero y 2 de Marzo inclusive y en el cual se halla la estadística de la morbilidad y mortalidad habida en esta capital, por enfermedades infecto-contagiosas.

He aquí el detalle del boletín, por el cual los lectores podrán darse cuenta del mejoramiento de la salud pública en los ocho últimos días.

Tuberculosis: enfermos en el público 6, fallecidos en sus domicilios 22, fallecidos en los hospitales 33, total 61; Viruela: no se produjo ningún caso; Escarlatina: enfermos en el público 4, total 4; Sarampión: fallecido en su domicilio 1, total 1; Fiebre tifoidea: enfermos en el público 73, fallecidos en sus domicilios 8, fallecidos en los hospitales 22, total 103; Difteria: enfermos en el público 4, fallecido en su domicilio 1, fallecido en los hospitales 1, total 6; Coqueluche, fallecidos en sus domicilios 4, total 4.

Totales: 87 enfermos en el público, 36 fallecidos en sus domicilios, 56 fallecidos en los hospitales.

La fiebre tifoidea, á pesar de atravesar por el mes en que mayores estragos hace, se presenta con la misma benignidad que en sus comienzos y el número de enfermos no disminuye ni aumenta sensiblemente.

En el curso de la semana última abandonaron la Casa de Aislamiento alrededor de 80 personas, ex enfermos de fiebre tifoidea.

Insiste la Asistencia Pública en que es el momento en que el público observe los consejos dados para evitar la fiebre tifoidea: beber agua y/leche hervida, verduras y frutas cocidas, evitar bebidas heladas y especialmente hielo, soda, manteca, mariscos, para no provocar trastornos digestivos que favorecen la infección; observar todas las precauciones de higiene y desinfección personal cuando se haya estado en contacto directo ó indirecto con enfermos; pedir á la Asistencia Pública instrucciones impresas y elementos de desinfección y denunciar todo enfermo tifoideo ó sospechoso.

En los siguientes locales, la Asistencia Pública provee de agua pura á la población: hospital Alvear, calles Warnes y Chorroarín; hospitales vecinales de Nueva Pompeya, Maza 2244, Las Heras, Cabildo 390; Villa Devoto, Fernández E. 4410; Nuevos Mataderos, Mataderos de Liniers; Basílica de Nueva Pompeya, Avenida Sáenz y Esquiú; Corralón Buenos Aires, Avenida Vertiz y Arana; Hospital de Vacas, Manuela Pedraza 1590, Estación de desinfección de Belgrano, General Paz 2850.

En todos y cada uno de estos hay pozos semisurgentes ó filtros esterilizadores de agua.

COMERCIO DE CARBON DE PIEDRA

Efectos de la huelga minera

La República Argentina, con sus 32.000 kilómetros de líneas ferroviarias y 33.000 establecimientos industriales que en todo el país utilizan fuerza motriz, requiere del exterior inmensas cantidades de carbón de piedra, como lo atestigua el hecho de que la importación de ese combustible alcanzara en el último año á 3.717.126 toneladas, con aumento de 390.671 toneladas sobre 1910.

La huelga minera declarada en Inglaterra, ha producido sensación de alarma en todos los países, y con mayor intensidad en aquellos que se ven obligados á pedir al extranjero, como en el caso nuestro, todo el combustible que necesitan para producir vapor. Si la huelga se prolongara, muchos serían los perjuicios que soportaría la Argentina, aunque éstos recaerían casi por entero sobre las pequeñas industrias, que no disponen de medios para tener constantemente depósitos de carbón suficientes para una larga temporada.

En cuanto á las empresas de ferrocarriles, hemos averiguado que en la actualidad sus depósitos están bien provistos, tanto, que pueden soportar por varios meses la interrupción en las remesas.

Las empresas del Sur, del Pacífico, Oeste, Central Argentino, etc., tienen enormes depósitos de carbón en los principales puntos de empalme y en estaciones terminales de sus líneas, además de unos ochenta cargamentos en viaje, que serán descargados antes de terminar la primera quincena de Abril próximo.

La Compañía Alemana de Electricidad, también tiene un buen "stock" de carbón en las inmediaciones de su fábrica del Dock Sur y puede prescindir de las importaciones durante un largo período.

Como decíamos más arriba, el perjuicio, si la huelga se prolonga, será para las pequeñas industrias, aquellas que consumen de 10 á 100 toneladas de carbón por mes, en vista de la resolución adoptada por las compañías exportadoras del producto y que consiste en no vender combustible para llenar con sus "stocks" los compromisos pendientes de contratos.

Aprovechamos estas líneas para llamar la atención sobre la importancia industrial que ha adquirido la República Argentina, como se desprende de las cifras de su importación de carbón en 1911 [illegible] 3.717.126 toneladas, que equivalen á [illegible] 10.000 toneladas por mes, algo más, [illegible] 10.000 toneladas por día de consumible que se convierte en fuerza motriz para mover máquinas de toda naturaleza.

LA VACUNACION A DOMICILIO

BARRIOS DESATENDIDOS

Traslado á la Asistencia Pública

La vacunación es obligatoria y aun la revacunación, según una ley del Congreso.

Nadie discute la conveniencia privada y pública de esa medida de orden precautoriano. Es también indudable que sobre el interés privado, por el que cada cual debe velar, está el interés general, cuyo cuidado está á cargo de la Asistencia Pública, en lo que se refiere á este asunto.

Y bien esa repartición tan importante y que tan valiosos servicios viene prestando, parece obrar á medias en lo relativo á la vacunación. Decimos á medias porque después de su reciente y empeñosa campaña para que todo el mundo se vacunara ó revacunara y en haber facilitado la operación no sólo en todas las administraciones de su dependencia sino también á domicilio, hemos sabido, con verdadera sorpresa, que en Villa del Parque nadie se ha ocupado de vacunar en nombre de la Asistencia Pública ni de facilitar esa operación, como tampoco de fijar avisos, como se ha hecho en el centro de la ciudad, recomendando esa medida precaucional ó preventiva.

Lo probable también es que, como Villa del Parque, Villa Devoto y el inmenso caserío de Villa Crespo (La Paternal) y demás alrededores de la Chacarita no hayan sentido los beneficios de la vacunación.

Si tal fuera, pues no vemos por qué se habría de exceptuar tan sólo la primera de las villas enunciadas, no habría lógica en la actitud asumida por la Asistencia Pública.

Aquí, en el centro, donde hasta en cualquier farmacia está al alcance de todo ciudadano hacerse vacunar, se proporcionan toda clase de facilidades y se fijan avisos en todas partes para que nadie deje de vacunarse y allá... hasta hay quien ignora que es necesario hacerse vacunar.

¿Es un simple olvido? O se cree acaso, que nadie habita esas zonas del municipio. Habría error en esto, error que no admitimos. Optamos por lo primero, seguros de que estas pocas líneas bastarán al reconocido buen criterio del doctor Piñero para que mañana mismo inicie una verdadera campaña de vacunación por todas las zonas extra urbanas del mismo municipio, sin esperar á que los vecinos de ellas puedan trasladarse á locales muy distantes para poder hacerse vacunar.

Hay que ir á la montaña y no esperar á que ella venga. Tal es el caso.

EL PADRON CIVICO

Electores comprendidos en las subdivisiones

Continuamos hoy la publicación de los trechos de calle, vale decir, los domicilios de los electores, comprendidos en las subdivisiones de las secciones 12a., 14a., 16a. y 20a., del distrito de la capital.

En números próximos, consignaremos los mismos datos, correspondientes á las secciones 3a., 5a., 7a., 9a., 11a. y 17a.

Los domicilios que abarcan las subdivisiones de las secciones restantes, 1a., 13a., 15a., 18a. y 19a., serán consignados una vez que la secretaría electoral, á cargo del doctor Astigueta, tenga definitivamente terminados los trabajos.

Hemos de advertir, con respecto á las publicaciones iniciadas, que la expresada secretaría no ha podido aún, por falta material de tiempo, proceder á la revisión de los datos. Si algún error se ha deslizado, él quedaría explicado. Por nuestra parte, al efectuar estas publicaciones, hemos querido adelantar una información de manifiesto interés.

Por lo que hace á la falta de conocimiento de parte de los inscriptos en el registro general de enrolamiento, sobre si figuran ó no en el padrón de electores, debe recordarse que, tanto los ciudadanos como los partidos, pudieron cerciorarse al respecto durante los diez días en que las listas seccionales fueron pasadas por la secretaría electoral, á cada uno de los veinte comisarios de padrón. Y es bien sabido que en dicho período, muy pocos ciudadanos se mostraron diligentes en saber si figuraban ó no en dichas listas, con arreglo á las cuales se han confeccionado por dicha secretaría los originales del padrón, hasta hoy en poder de las casas encargadas de su impresión. En cuanto á los partidos, ha podido comprobarse una falta de interés aún mayor que la demostrada por los ciudadanos.

Ante la falta de ambas fiscalizaciones, que la ley ha establecido en procura de la mayor corrección y pureza del padrón cívico, han de habersa deslizado errores.

Y decimos esto, porque el augurio resulta bien lógico, dado lo arduo de las tareas de formación del padrón, para dar cima á las cuales la ley electoral, al fijar términos, y como ya lo hemos dicho, ha resultado manifiestamente imprevisora. Todo ha debido hacerse con apresuramiento sin igual, para que las elecciones puedan efectuarse en el mes próximo.

SECCION 12a., CONCEPCION, CON 10 SUBDIVISIONES

1a. subdivisión: comprende á los electores domiciliados en las calles Paseo Colón número 1101 al 1301, dique número 1, avenida Espora y Azopardo; Balcarce, 1101 al 1301, Defensa 1102 al 1302, solamente pares, Humberto I, 2 al 302, solamente pares, San Juan, 1 al 301; Cochabamba, 1 al 301, Garay, 1 al 301, solamente impares.

2a. subdivisión: Defensa, 1101 al 1301 solamente impares, Bolívar, 1101 al 1301; Perú, 1101 al 1301, Chacabuco, 1101 al 1301; Piedras, 1102 al 1302, solamente pares; Humberto I, 402 al 702, solamente pares; San Juan, 401 al 701; Cochabamba, 401 al 701, Garay, 401 al 701, solamente impares.

3a. subdivisión: Piedras, 1301 al 1401 solamente impares, Tacuarí, 1301 al 1401, Bernardo de Irigoyen, 1301 al 1401, Lima, 1301 al 1401, Salta, 1301 al 1501; Santiago del Estero, 1302 al 1502, solamente pares, Cochabamba, 802 al 1202, solamente pares; Constitución, 1001 al 1201, Pavón, 1101 al 1201; Garay, 801 al 1201, impares.

4a. subdivisión: Piedras 1101 al 1201 solamente impares, Tacuarí, 1101 al 1201; Bernardo de Irigoyen, 1101 al 1201; Lima, 1101 al 1201; Salta, 1101 al 1501, Santiago del Estero, 1102 al 1202, solamente los pares, Humberto I, 803 al 1202, solamente pares; San Juan, 801 al 1201 Achupallas, toda la calle; Cochabamba, 801 al 1201, solamente impares.

5a. subdivisión: Santiago del Estero, 1201 al 1601, solamente impares, San José, 1201 al 1501, Sáenz Peña, 1301 al 1501, Cevallos, 1301 al 1401, Solís, 1101 al 1501. Entre Ríos, 1302 al 1502, solamente pares, Cochabamba, 1302 al 1702, solamente pares, Constitución, 1301 al 1701; Pavón, 1301 al 1701 Filiberto, toda la calle, Garay, 1301 al 1701, solamente impares.

6a. subdivisión: Santiago del Estero, 1101 al 1201, solamente impares, San José, 1101 al 1201; Sáenz Peña, 1101 al 1201; Cevallos, 1101 al 1201; Solís, 1101 al 1201; Entre Ríos, 1102 al 1202, solamente pares, Humberto I, 1302 al 1702, solamente pares; San Juan, 1301 al 1701, Cochabamba, 1301 al 1701, solamente impares.

7a. subdivisión: Santiago del Estero, 80 al 1001, solamente impares San José, 801 al 1001, Sáenz Peña, 801 al 1001 Cevallos, 801 al 1001, Solís, 801 al 1001, Entre Ríos, 802 al 1002, solamente pares; Independencia, 1303 al 1703, solamente pares; Estados Unidos, 1301 al 1701; Carlos Calvo, 1301 al 1701; Humberto I, 1301 al 1701, solamente impares.

8a. subdivisión: Piedras, 801 al 1001; solamente impares; Tacuarí, 801 al 1001, Bernardo de Irigoyen, 801 al 1001, Lima, 801 al 1001, Salta, 801 al 1001, Santiago del Estero, 802 al 1002, solamente pares, Independencia, 802 al 1202, solamente pares; Estados Unidos, 801 al 1201, Carlos Calvo, 801 al 1201, Humberto I, 801 al 1201, solamente impares.

9a. subdivisión: Defensa, 801 al 1001 solamente impares; Bolívar, 801 al 1001; Perú, 801 al 1001; Chacabuco, 801 al 1001, Piedras, 802 al 1002, solamente pares; Independencia, 402 al 702, solamente pares; Estados Unidos, 401 al 701, Carlos Calvo, 401 al 701 Humberto I, 401 al 701, solamente impares.

10a. subdivisión: Avenida del Oeste, Espora y Azopardo; Paseo Colón, 801 al 1001 solamente impares; Balcarce, 801 al 1001 Defensa, 802 al 1002, solamente pares, Independencia, 2 al 302, solamente pares; Luján, toda la calle; Lafinur, 1 al 301, Carlos Calvo, 1 al 301 Humberto I, 101 al 301, solamente impares.

SECCION 14, SAN NICOLAS, CON 9 SUBDIVISIONES

1a. subdivisión, Dique número 4, Avenida Rosales y Buchardo, Paseo de Julio 1 al 301, 25 de Mayo 1 al 301; Reconquista, 1 al 301, San Martín, 1 al 301 Florida, 1 al 301, solamente impares, Corrientes, 2 al 302, solamente pares; Sarmiento, 1 al 301; Bartolomé Mitre, 1 al 301; Rivadavia, 1 al 301; Cangallo, 1 al 301.

2a. subdivisión: Florida, 2 al 302, solamente pares, Maipú, 1 al 301, Esmeralda, 1 al 301, Suipacha, 1 al 301 Carlos Pellegrini, 1 al 301, solamente impares; Corrientes, 302 al 902, solamente pares; Sarmiento, 302 al 902, Cangallo, 301 al 901; Bartolomé Mitre 301 al 901; Rivadavia, 301 al 901, solamente impares; Crabelas, toda la calle.

3a. subdivisión: Carlos Pellegrini 2 al 302, solamente pares, Cerrito, 1 al 301; Libertad, 1 al 301, Talcahuano, 1 al 301; Uruguay, 1 al 301, solamente impares; Corrientes, 1002 al 1302, solamente pares, Sarmiento, 1001 al 1301; Cangallo, 1001 al 1301; Bartolomé Mitre, 1001 al 1301, Rivadavia 1001 al 1301, solamente impares.

4a. subdivisión: Uruguay, 2 al 302 solamente pares; Paraná, 1 al 301, Montevideo, 1 al 301; Rodríguez Peña 1 al 301; Callao, 1 al 301, solamente impares; Corrientes, 1402 al 1702, solamente pares; Sarmiento, 1401 al 1701, Cangallo, 1401 al 1701, Bartolomé Mitre, 1401 al 1701; Rivadavia, 1401 al 1701 solamente impares.

5a. subdivisión: Uruguay, 402 al 703 solamente pares, Paraná, 401 al 701, Montevideo 401 al 701, Rodríguez Peña, 401 al 701, Callao 401 a 701 solamente impares; Córdoba, 1402 al 1702, solamente pares, Viamonte, 1401 al 1701; Tucumán, 1401 al 1701; Lavalle, 1401 al 1701, Corrientes, 1401 al 1701, solamente impares; Del Carmen, toda la calle.

6a. subdivisión: Carlos Pellegrini, 402 al 702, solamente pares, Cerrito, 401 al 701 Libertad, 401 a 701 Talcahuano, 401 a 701 Uruguay, 401 al 701, solamente impares; Córdoba, 1002 al 1302, solamente pares, Viamonte, 1001 al 1301, Tucumán, 1001 al 1301, Lavalle, 1101 al 1301, Corrientes, 1001 al 1301, solamente impares.

7a. subdivisión: Florida, 402 a 702, solamente pares, Maipú, 401 a 701, Esmeralda, 401 al 701, Suipacha, 401 al 701; Carlos Pellegrini, 401 a 701, solamente impares, Córdoba, 802 al 902, solamente pares, Viamonte, 801 al 901, Tucumán, 801 al 901 Lavalle, 801 al 901; Corrientes, 801 al 901, solamente impares.

8a. subdivisión: Plaza, Holmberg, Donado, Acha, Miller, Lugones, Valdenegro y Galván, desde el número 2701 hasta sus respectivas terminaciones, Machain, en toda su extensión; Avenida Del Tejar, Alvarez Thomas, 301 al 501; Bebedero, 4001 al 4301, solamente impares; Nahuel Huapí, Mar Chiquita, Congreso, Quesada, Iberá, Guaira, Manuela Pedraza, Pareja, desde la calle Constituyentes hasta la de Cuenca, avenida Nacional, de Constituyentes hasta Cuenca, pero solamente números impares.

2a. subdivisión: Eurela y Ceratti, desde Pampa hasta General Paz; Cuzpurúa, Acheca, Zuda y Medinas, hasta sus terminaciones. Pampa, Echeverría, Juramento, Mendoza, Chañar, Olazábal, Blanco Encalada, Monroe, Guanacache, Cullen, Bebedero, Nahuel Huapí, Mar Chiquita, Congreso, Quesada, Iberá, Guaira, Manuela Pedraza, Pirán, Núñez y Repúblicas, de Eurela á Constituyentes.

3a. subdivisión: Pacheco, Tilunvirato, Baunes, Bucarelli, Altolaguirre y Ardonaegui, desde Pampa hasta Bebedero; Colodrero, desde el número 1 al 201; Avalos, desde Pampa hasta su terminación, Pampa, desde Pacheco á Eurela, pero solamente números pares; Echeverría, Juramento, Mendoza, Olazábal y Blanco Encalada, desde Pacheco á Eurela Monroe desde 4801 al 5401; Guanacache y Cullen, desde 101 al 701; Bebedero, desde el 2 al 702, solamente pares; Bueco, hasta su terminación.

4a. subdivisión: Pacheco, desde Bebedero hasta su terminación; Colodrero, 201 hasta su terminación; Capdevila, Triunvirato, Bucarelli, Ardonaegui y

BOLETIN TELEGRAFICO DEL EXTERIOR, DE LAS PROVINCIAS Y TERRITORIOS

VIA COLON

PROXIMO VIAJE DEL MINISTRO EN WASHINGTON

WASHINGTON, Marzo 4 — Anúnciase que el ministro argentino en esta capital, doctor Rómulo S. Naón, y su familia, partirán el 18 del corriente mes para Buenos Aires.

El próximo viaje del diplomático argentino fué motivo del banquete que dió anoche en su honor el embajador del Brasil, doctor Domicio da Gama.

EL SENADOR DEL PINO DE REGRESO

ROMA, Marzo 4 — Telegrafían de Génova que se embarcó hoy en ese puerto despedido por sus numerosas relaciones y el cónsul argentino el senador doctor Antonio Del Pino, en viaje de regreso á Buenos Aires.

INFORMACIONES COMERCIALES

MERCADO FINANCIERO LONDINENSE

LONDRES, Marzo 4 — En este mercado monetario fueron más abundantes hoy las existencias. La tasa particular del descuento estuvo muy firme.

En el Stock Exchange causa ansiedad el desarrollo de la huelga minera. Se notó depresión general en las cotizaciones.

Las acciones ferroviarias británicas fluctuaron mucho en su precio y cerraron flojas.

Las acciones de ferrocarriles argentinos acusaron tendencia de baja.

En la sección de títulos extranjeros reinó escasa actividad. El nuevo empréstito chileno se cotizó con 1/4 por ciento de descuento.

PRECIOS Y COTIZACIONES

CEDULA ARGENTINA

AMBERES, Marzo 4—La cédula argentina se cotizó á 12 45.

TITULOS ARGENTINOS

AMBERES, Marzo 4—Los títulos del empréstito argentino de 5 o/o de 1909 ex cupón, se cotizaron á 100 3/4 o/o, los de 5 o/o de 1891, á 102 1/4, los de 5 por ciento de 1900, á 87 1/2, los de 5 por ciento de 1886, á 102 1/2, los de 5 por ciento de 1888, á 102, los de 4 por ciento de 1909, á 87 3/4; los de 3 y 3 1/2 por ciento, á 72 3/8; los de 4 por ciento de 1897, á 87 3/4; los de 4 por ciento de 1900, á 87 3/4. La conversión de cédulas principales de 3 y 3 1/2 por ciento, se hizo hoy á 72

DESCUENTOS

LONDRES, Marzo 4. Las operaciones de descuento se realizaron á 3 7/16

EMPRESTITO ARGENTINO

NUEVA YORK, Marzo 4. Los títulos del empréstito argentino de 1909 se cotizaron á 97 o/o

FERROCARRILES ARGENTINOS

LONDRES, Marzo 4—Las acciones ordinarias del ferrocarril del Sud cerraron á 124 o/o

Ferrocarril Buenos Aires Oeste—Se cotizaron á 128 1/2 o/o

Ferrocarril Central Argentino—Acciones ordinarias, á 106 1/2 por ciento

Acciones deferidas, á 100 o/o.

Ferrocarril Buenos Aires al Pacífico—Acciones ordinarias, á 98 por ciento

Ferrocarril Gran Oeste Argentino—Acciones ordinarias, á 106 o/o

Ferrocarril Nordeste Argentino—Acciones ordinarias, á 55 por ciento

Ferrocarril Córdoba y Rosario—Acciones preferidas de 6 por ciento, se cotizaron á 108

Las acciones de segunda preferencia se vendieron á 68 o/o

Ferrocarril Central Córdoba — Los debentures de 5 por ciento, á 58 7/8 por ciento

Ferrocarril de Entre Ríos—Acciones preferidas de 5 por ciento á 104 por ciento.

Las acciones ordinarias, á 80 1/2 por ciento

Acciones de segunda preferencia, se cotizaron á 76 o/o.

FERROCARRILES URUGUAYOS

LONDRES, Marzo 4 — Las acciones del ferrocarril Central del Uruguay extensión Este, fueron cotizadas, á 8 1/16 libras esterlinas, sin dividendo.

Las de la extensión Norte se cotizaron á 8 1/8 libras esterlinas

FERROCARRILES PARAGUAYOS

LONDRES, Marzo 4 — Los nuevos debentures de 5 por ciento del ferrocarril Central del Paraguay, se cotizaron á 49 1/2 libras esterlinas.

Las acciones ordinarias se cotizaron á 4 libras esterlinas

ACCIONES DE RIO TINTO

LONDRES, Marzo 4 — Las acciones se cotizaron hoy al tipo de 70 3/4

PARIS, Marzo 4—Las acciones de las minas de Río Tinto de 10 libras esterlinas se cotizaron al contado á 1.791 francos.

MERCADO DEL CAPITAL

BERLIN, Marzo 4—El descuento oficial se efectuó á 5 o/o

El descuento particular se efectuó al tipo de 4 1/2 o/o

LONDRES, Marzo 4—La tasa oficial del descuento en el Banco de Inglaterra es de 3 1/2 o/o

El descuento particular se efectuó al tipo de 3 3/8 o/o

PARIS, Marzo 4—El descuento bancario se efectuó al tipo de 3 1/2 por ciento.

El descuento particular se efectuó á 3 7/8 o/o.

MERCADO DE CAMBIOS

BERLIN, Marzo 4—Los cambios sobre Londres se cotizaron á 20 47 50

GENOVA, Marzo 4—El cambio sobre Londres se efectuó á 100 31 liras los 100 francos.

Sobre Berlín, á 124 22 liras los 100 marcos.

Sobre Londres, á 26.44 liras la libra esterlina.

NUEVA YORK, Marzo 4—Los cambios sobre Londres se efectuaron al tipo de 4.87.20 dollars la libra esterlina.

A 60 días, á 4 84.25 dollars la libra esterlina.

A 90 días, á 4.83.125 cents la libra esterlina.

Sobre Berlín, á 95.22 cents los 100 marcos.

A 60 días, á 94.25 francos el dollar

Sobre París, á 5.18.125 francos el dollar.

A 60 días, á 5.21.875 francos el dollar.

PARIS, Marzo 4—El cambio sobre Londres se efectuó á razón de 25 23 75 francos la libra esterlina.

CONSOLIDADOS BRITANICOS

LONDRES, Marzo 4—Los consolidados británicos de 2 1/2 por ciento se cotizaron á 77 3/8 por ciento al contado.

A plazos, á 77 5/8 o/o.

RENTA FRANCESA

PARIS, Marzo 4—Los títulos de la renta francesa de 3 por ciento se cotizaron á 94.55 o/o.

RENTA ITALIANA

GENOVA, Marzo 4—Los títulos de renta italiana, de 3 1/2 por ciento se cotizaron á 86.55.

CONSOLIDADOS ALEMANES

BERLIN, Marzo 4—Los consolidados alemanes de 3 1/2 por ciento se cotizaron á 93.50 por ciento.

Los consolidados de 3 por ciento se cotizaron á 81 80 o/o.

TITULOS URUGUAYOS

MONTEVIDEO, Marzo 4—Las acciones hipotecarias se cotizaron hoy á 118.90; para fin de mes, á 121, y para fin de Abril, á 122. Los certificados amortizables, para fin de mes, á 41

Los títulos E se cotizaron para fin de mes, á 100.20; los F, para el 20, á 91; los I, á 93.30; los J, á 94.30; y los K, al contado, á 92.20, y para fin de Marzo, á 92 70; los H, para fin de mes, á 96. Las acciones del Banco Comercial para el lunes, á 118.

LONDRES, Marzo 4—Los títulos de la deuda consolidada de la República Oriental del Uruguay, se cotizaron hoy á 75 3/4

CAMBIO EN CHILE

SANTIAGO DE CHILE, Marzo 4—El cambio se efectuó al tipo de 10 3/16 peniques.

El oro se cotizó á 177 1/4 por ciento.

MERCADO DE CEREALES

TRIGO

PARIS, Marzo 4—El trigo se cotizó para Febrero á 1 dollar 45 3/4 cents el bushel.

BERLIN, Marzo 4 — El trigo para Marzo se cotizó á 1 dollar 39 1/2 cents el bushel.

HAMBURGO, Marzo 4—El trigo argentino para Marzo y Abril se ha vendido en este mercado á 164 marcos la tonelada.

BUDAPEST, Marzo 4—En este mercado se ha cotizado hoy el trigo para Febrero, á razón de 1 dollar 30 1/2 cents el bushel.

LIVERPOOL, Marzo 4—En este mercado de cereales el trigo se cotizó á los siguientes precios.

El trigo para entregar en Marzo, se cotizó á 7 chelines 11 1/4 peniques las 100 libras.

Para Mayo, á 7 chelines 6 1/4 peniques las 100 libras.

Para Julio, á 7 chelines 5 3/8 peniques.

El trigo australiano á 8 chelines 1 1/2 penique las 100 libras.

El número 1 de Manitoba, á 8 chelines 6 1/2 peniques.

El número 2, del Oeste, á 7 chelines 11 1/2 peniques

NUEVA YORK, Marzo 4—En este mercado de cereales se obtuvieron los siguientes precios:

El trigo para Mayo se cotizó á 1 dollar 07 cents el bushel.

Para Julio, á 1 dollar 02 3/4 cents el bushel

En el mercado de trigo disponible los precios fueron los siguientes:

El número 1, de primavera del Norte, á llegar puesto á bordo, á 1 dollar 23 cents el bushel

Para Julio, á 1 dollar 05 1/2 cents el bushel

El número 2 rojo, puesto, á bordo, á 1 dollar 14 cents el bushel.

El número 1, de Manitoba, á 1 dollar 18 cents el bushel.

CHICAGO, Marzo 4—Las cotizaciones de trigo en este mercado de cereales fueron las siguientes:

Para Mayo, á 1 dollar 03 3/8 cents el bushel

Para Julio, á 97 cents el bushel.

Para Septiembre, á 95 1/2 cents el bushel.

MAIZ

HAMBURGO, Marzo 4—El maíz se cotizó ayer en este mercado, para Abril y Mayo, á 120 50 marcos la tonelada.

LIVERPOOL, Marzo 4—Se cotizó el maíz en este mercado á los siguientes precios.

El maíz tipo mezcla, de los Estados Unidos, á 6 chelines 1 3/8 penique las 100 libras, para Marzo

Para Mayo, á 6 chelines 5 3/8 peniques las 100 libras

El trigo al contado, del Río de la Plata, á 6 chelines 10 peniques.

El maíz nuevo, de los Estados Unidos, á 6 chelines 3 peniques.

CHICAGO, Marzo 4—El maíz se cotizó en este mercado á los siguientes precios.

Para Mayo, á 71 1/4 cents el bushel.

Para Julio, á 71 1/2 cents el bushel.

Para Septiembre, á 71 5/8 cents el bushel

SEMILLA DE LINO

HAMBURGO, Marzo 4—La semilla de lino, del Río de la Plata, se ha cotizado en este mercado á razón de 200 marcos la tonelada. Para Marzo y Abril.

AVENA

NUEVA YORK, Marzo 4—Los precios de la avena fueron los siguientes:

La número 2, blanca, nueva, se cotizó á 61 cents; la número 3, blanca, á 60 cents, la Standard, á 60 1/2 cents.

CHICAGO, Marzo 4—Los precios de la avena fueron los siguientes:

Para Marzo, á 52 3/4 cents el bushel

Para Mayo, á 1 dollar 4 cents el bushel

Para Julio, á 41 5/8 cents el bushel.

MERCADO DE CARNES

LONDRES, Marzo 4 — Las carnes congeladas de oveja se vendieron á 2 chelines 1 penique por stone de 8 libras inglesas.

La carne vacuna congelada se vendió á 2 chelines 3 1/2 peniques al contado, por stone de 8 libras.

Los cuartos delanteros, á 1 chelín 9 1/2 peniques al contado por stone de 8 libras

La carne vacuna, sin congelar, se cotizó de 2 chelines 9 peniques á 5 chelines 1 penique por stone

Los cuartos delanteros se vendieron á 2 chelines 2 peniques el stone

En las últimas 24 horas entraron en el mercado 6 000 cuartos de novillos chilled

Nota: E. stone equivale á tres kilogramos 127 gramos

MERCADO DE CUEROS

HAMBURGO, Marzo 4 — Los cueros secos, de Buenos Aires, se cotizaron en este mercado de 104 á 107 marcos los 50 kilogramos.

Los cueros salados, de saladero, se vendieron de 69 á 72 marcos los 50 kilogramos

Los cueros salados, de matadero se cotizaron de 57 á 61 marcos los 50 kilogramos.

MERCADO DE MANTECA

LONDRES, Marzo 4 — La manteca argentina se cotiza de 122 á 128 chelines

La manteca fina, de Cork, se cotiza á 124 chelines.

MERCADO DE LANAS

HAVRE, Marzo 4 — Las lanas peinadas, del Río de la Plata se vendieron á 166 50 francos los 100 kilogramos al contado, para Abril, á 166.50 francos; para Junio, á 166.50 francos, y para Septiembre, á 165

ROUBAIX (Tourcoing), Marzo 4—La lana peinada, de los puertos del Río de la Plata, fué cotizada á 5 46 francos al contado; para Abril á 5 37.50 francos, para Junio, á 5 32 francos, y para Septiembre, á 6 32 50 francos

AMBERES, Marzo 4 — La lana argentina, peinada se cotizó á 5.42.50 francos el kilogramo al contado; para Abril, á 5.35 francos, para Junio, á 5 32 50 francos, para Septiembre, á 5 25 francos

MERCADO DE ALGODON

LIVERPOOL, Marzo 4 — El algodón se cotizó ayer en este mercado á los siguientes precios

El producto Midding, de entrega inmediata, se vendió á 5 35 peniques la libra; para Marzo y Abril, á 5 62 peniques; para Mayo y Julio, á 5.65 peniques; para Agosto y Septiembre, á 5 63 peniques; para Octubre y Noviembre, á 5 59 peniques.

Se vendieron en las últimas 24 horas 8 000 pacas de algodón.

NUEVA YORK, Marzo 4 — Los precios del algodón en este mercado fueron ayer los siguientes:

Para Marzo, á 10.14 cents la libra

Para Mayo, á 10.27 cents la libra

Para Julio, á 10.37 cents la libra

Para Agosto, á 10 37 cents la libra.

Para Septiembre, á 10 28 cents la libra

MERCADO DE QUEBRACHO

HAMBURGO, Marzo 4 — Los rollizos de 78 á 80 marcos los 100 kilogramos.

El extracto de quebracho se vende al precio de 29 á 30 marcos los 100 kilogramos.

MERCADO DE METALES

ORO, PLATA, COBRE Y ESTAÑO

LONDRES, Marzo 4 — La plata en barras se vendió á 27 peniques.

El cobre estuvo á 64 libras 7 chelines 6 peniques la tonelada.

A 90 días se vendió á 65 libras 2 chelines 6 peniques la tonelada.

El estaño se cotizó á 194 libras 10 chelines la tonelada.

A 90 días, á 189 libras 10 chelines la tonelada.

NUEVA YORK, Marzo 4 — La plata en barras se cotizó á 58 5/8 cents la onza Troy.

El cobre se vendió á 14.36 cents la libra.

El cobre electrolítico fué ofrecido á 14 3/4 cents la libra. La demanda se hizo al tipo de 14 6/8 cents la libra.

El estaño se vendió á 43,25 cents las 100 libras.

LA GUERRA ENTRE ITALIA Y TURQUIA

FALLECIMIENTO DEL VICEALMIRANTE AUBRY

Detalles de sus últimos momentos

DUELO EN TODA ITALIA

FARAVELLI ASUME EL MANDO DE LA ESCUADRA

IMPORTANTE COMBATE EN DERNA

LAS TURCOS NUEVAMENTE DERROTADOS

GRANDES BAJAS DE LOS BELIGERANTES

INFORMACIONES DE ORIGEN ITALIANO

ROMA, Marzo 4—Telegramas de Trípoli dan cuenta de que dos núcleos, formados por unos trescientos árabes cada uno, intentaron anoche sorprender á las fuerzas italianas que ocupan el reducto número 5 de Gargaresch.

Pero, no bien los musulmanes hubieron penetrado en las obras de defensa accesoria, los perros de guerra italianos dieron la alarma é inmediatamente desde el reducto se abrió un vivo tiroteo contra los atacantes.

Estos, tendiéndose en línea de guerrilla, contestaron con igual violencia y continuaron avanzando hasta que algunos cañonazos bien dirigidos, infligiendo serias bajas al centro de sus vanguardias, los obligaron á replegarse.

En su movimiento de retirada, los árabes se dirigían hacia la costa, pero á un cierto punto fueron objeto de unas cuantas descargas de las ametralladoras emplazadas en otro reducto situado en aquellos parajes y entonces se dispersaron definitivamente.

Durante la breve escaramuza los musulmanes perdieron 18 hombres, llevándose varios heridos. Los italianos tuvieron, por su parte, 3 hombres fuera de combate.

ROMA, Marzo 4—Anuncian de Trípoli que en el patio del edificio que ocupa la jefatura local de policía, tuvo lugar ayer tarde la ceremonia de la jura de la bandera por los 120 árabes tripolitanos que forman el "núcleo de Garián".

Presenciaban el acto el general Salsa, comandante de la plaza, Hassuna pachá, presidente de la comisión de fomento, el jefe de policía, doctor Alongi y varios oficiales superiores, además de numerosos periodistas y un destacamento de "zaptiés" eritreos al mando del capitán Andreini.

Los árabes juraron sobre el Corán absoluta fidelidad á la bandera italiana; luego Hassuna pachá les dirigió una breve alocución en la cual les exhortó á cumplir lealmente con sus nuevos deberes, contestando los de Garián con reiterados vítores á Italia é invocaciones á Alah.

ROMA, Marzo 4—"Tribuna" publica en su número de la fecha un telegrama de uno de sus enviados especiales en Trípoli, quien comunica que el cónsul alemán en aquella ciudad, señor Tilger, obsequió con un almuerzo al general Salsa y á varios otros oficiales italianos que están bajo sus órdenes.

El acto resultó animado por la mayor cordialidad y á los postres se cambiaron brindis ensalzando las buenas relaciones y los sólidos vínculos políticos que existen entre los dos países aliados.

ROMA, Marzo — "Il Corriere della Sera" de Milán, inserta un telegrama recibido de Trípoli en el cual se anuncia que llegaron á Ain Zara dos jovencitos judíos que se habían fugado del campamento musulmán de Aziziah.

Interrogados por las autoridades italianas afirmaron haber pasado las mayores necesidades, pues, según ellos, en dicho campamento escasean absolutamente los víveres.

El mismo diario añade que el general Caneva, ha sido informado de que el cheik de los Senusis ordenó á todas las tribus que le obedecen rezaran diariamente unas plegarias especiales para pedir á Alah la terminación de la guerra actual.

Comentando el rumor de referencia "Il Corriere della Sera" afirma que este hecho demuestra una vez más que los Senusis se mantienen neutrales y no piensan abandonar dicha actitud.

ROMA, Marzo 4 — Comunicaciones oficiales de Derna refieren que ayer tuvo lugar en las inmediaciones de aquella ciudad un importante combate que duró casi todo el día, concluyendo con una completa derrota de los musulmanes.

La acción se inició aproximadamente á las siete de la mañana, empeñándose entre un batallón del regimiento 35 de infantería, que estaba protegiendo los trabajos que un destacamento de ingenieros efectuaba en el fortín "Lombardía", situado en la localidad llamada del Marabut y una fuerza considerable de turco-árabes que se había ocultado en un valle próximo.

Después de una hora de combate en que el tiroteo fué violento por ambas partes, el comandante de las tropas italianas ordenó una carga á la bayoneta que tuvo por efecto desalojar á los enemigos de sus posiciones, rechazándolos por más de dos kilómetros.

Mientras los italianos volvían al fortín, los turco-árabes continuaron reagrupándose y organizándose y á eso de las once volvieron nuevamente al ataque, con fuerzas triplicadas que se dispusieron en un frente amplísimo, para ofrecer un blanco menor á los tiros del enemigo.

En cuanto se hubo reanudado el tiroteo, los musulmanes intentaron envolver á las posiciones italianas, y, dada la enorme preponderancia de sus fuerzas ya estaban por conseguirlo, cuando fueron atacados en su flanco izquierdo por una nueva columna expedicionaria que llegaba de refuerzo, formada por otro batallón del regimiento 35o. de infantería, uno del 35o. el batallón de alpinos Edolo, reforzado por destacamentos de los batallones Verona é Ivrea, y una batería de montaña.

El nuevo choque fué tremendo, pues de ambos lados se combatió con admirable arrojo, llegándose varias veces á combatir cuerpo á cuerpo

Pero los turco-árabes concluyeron por ser envueltos á su vez por la izquierda y por lo tanto tuvieron que replegarse precipitadamente, perseguidos por los alpinos que los cargaron repetidamente á la bayoneta, echándolos de valle en valle hasta más allá del río Rumafer.

Llegados á este punto, en donde habían anteriormente construído trincheras provisionales, los musulmanes hicieron otra vez frente á los anemigos y se mantuvieron en dichas posiciones hasta las 3 de la tarde, á pesar del terrible fuego que los contingentes de infantería, la batería de montaña, las dos secciones de artillería de los reductos de avanzada y las ametralladoras de las secciones autónomas de cada uno de los cuerpos indicados dirigían contra sus posiciones.

Entonces, el comandante de la plaza, general Trombi, envió una segunda columna de refuerzo, formada por el batallón de alpinos Saluzzo, un batallón del 5o. de infantería, y el regimiento 22o. de infantería, al mando del general Cappelli, quien atacó resueltamente por la derecha las trincheras musulmanas y envolvió á las fuerzas que las ocupaban, obligándolas á dispersarse definitivamente, dejando en poder de los atacantes numerosos prisioneros, armas, municiones y otros materiales bélicos.

Antes del anochecer, los italianos se habían apoderado de todas las mesetas que dominaban la zona en que había tenido lugar el combate, mientras á lo lejos se retiraban las últimas filas enemigas, llevándose una enorme cantidad de heridos.

ROMA, Marzo 4—Ulteriores telegramas de Derna confirman la importancia del combate realizado ayer en aquellas inmediaciones, en que los turco-árabes sufrieron una nueva y completa derrota.

Según dichos informes, las fuerzas italianas sumaban unos seis mil hombres, calculándose que los musulmanes habían empeñado casi todas las fuerzas de que disponían en la zona Sudeste de aquel distrito, esto es, más de siete mil hombres.

Se añade que el combate tuvo momentos en que los combatientes pelearon á arma blanca, atacándose con increíble encarnizamiento y realizando, por ambos lados, actos de gran arrojo. Los alpinos italianos realizaron varias cargas á la bayoneta, con un empuje que resultó irresistible, haciendo, por último, resolver el éxito del combate.

No se conocen aun con exactitud, las pérdidas musulmanas, pero se supone sean gravísimas, en vista del terrible fuego que sufrieron durante algunas horas por parte de la artillería italiana. Los expedicionarios tuvieron, por su parte, 150 hombres fuera de combate, afirmando el informe oficial que á pesar del cansancio de la sangrienta jornada, el espíritu de las tropas se mantiene elevadísimo y que la noticia del nuevo triunfo causó en Derna una inmensa alegría entre las tropas italianas y una fuerte impresión entre el elemento indígena.

EN ITALIA

ROMA, Marzo 4—Algunos diarios de esta capital, publicaron en ediciones especiales, insertando un telegrama de Tarento, en el cual se anuncia que á bordo del acorazado "Vittorio Emanuele III", que llevaba su insignia, falleció, casi repentinamente, á las 3.20 de esta tarde el vicealmirante Augusto Aubry, comandante en jefe de las fuerzas navales que operan en la guerra actual.

Se añade que Aubry padecía de una grave enfermedad, que anteayor le había obligado á quedarse en cama, pero nadie creyó que el desenlace fatal fuera tan rápido.

"La Tribuna" manifiesta que el distinguido marino falleció poco después de haber recibido los auxilios de la religión, que le fueron administrados personalmente por el arzobispo de Tarento, monseñor José Cecchini, presenciando sus últimos momentos su esposa, señora Emilia Susini de Aubry cuya desesperación es inmensa.

La triste noticia causó honda consternación en todos los círculos de esta capital y especialmente, en el ambiente parlamentario y en el ministerio de Marina, donde el extinto gozaba de grandes simpatías.

ROMA, Marzo 4 — "La Tribuna" dedica en su edición de la noche una larga necrología al vicealmirante Aubry, encabezándola con su retrato. Dicho artículo ensalza en términos entusiastas la figura del distinguido marino que, en momentos tan graves para la fortuna de Italia tuvo el mando supremo de sus fuerzas navales y dice que tanto el gobierno como el pueblo de la península sabrán exteriorizar dignamente sus sentimientos de duelo por la desaparición, que tan hondamente afecta á la armada nacional, dejando un vacío difícil de llenar.

El mismo diario anuncia luego que la primera noticia la tuvo el ministro de Marina, vicealmirante Pascual Leonardi Cattolica, quien acto inmediato hizo las comunicaciones del caso al hon. Giolitti y al rey, y luego á los demás ministros y altas autoridades del Estado.

Añade "La Tribuna" que, según telegramas llegados de Tarento, en aquella ciudad y especialmente entre los marinos reina verdadera consternación. Todos los edificios públicos y los navíos de guerra y comerciales surtos en el puerto y en la rada izaron sus pabellones enlutados, cerrándose, además, varias casas de negocios y suspendiéndose las funciones en los teatros y cinematógrafos.

Los restos de Aubry son velados por una comisión de oficiales en que están representados todas las unidades de la escuadra presentes en Tarento, habiéndosele trasladado á la cámara de honor del acorazado "Victor Manuel III" transformada en capilla ardiente.

ROMA, Marzo 4 — El anuncio del fallecimiento de Aubry llegó en el momento en que el Senado estaba en sesión y fué comunicado á los miembros de la Cámara alta por el hon. Giolitti, provocando sentidas manifestaciones de duelo.

En el concejo municipal de esta ciudad, que también fué informado de la noticia mientras estaba reunido, conmemoró al extinto el alcalde, señor Ernesto Nathan, quien pronunció un notable discurso, ensalzando las cualidades militares y civiles del prestigioso marino.

Noticias llegadas de varias ciudades de Italia, anuncian que en todas ellas la impresión es profunda, habiéndose exteriorizado especialmente en Nápoles, donde Aubry había nacido, y cuyo 1er. colegio electoral representaba desde 1909 en la Cámara de Diputados.

ROMA, Marzo 4 — "Il Popolo Romano", que también se adhiere, en un largo artículo, al sentimiento general por el fallecimiento de Aubry, anuncia que sus restos serán desembarcados de á bordo del acorazado "Victor Manuel III", el próximo miércoles, para ser trasladado desde Tarento á Nápoles.

Añade el mismo diario que se le tributarán grandes honores y que su esposa, señora Emilia Susini, recibió ya afectuosos telegramas del rey Victor Manuel, de los duques de Aosta, de los Abruzzos, y Génova, del hon. Giolitti, del ministro de Marina y demás miembros del gabinete, de los alcaldes de Roma, Nápoles y Castellamare, y de muchas otras autoridades.

ROMA, Marzo 4 — Los diarios de la noche continúan dando amplios detalles del fallecimiento del vicealmirante Aubry, y publican las ulteriores noticias llegadas de Tarento al respecto.

Aubry se vió obligado á guardar cama en la tarde del sábado, aquejado por graves dolencias en la región abdominal. Visitado inmediatamente por el cirujano mayor de la escuadra, este facultativo declaró que se trataba de una peritonitis y reservó su pronóstico, motivo por el cual fué llamada inmediatamente á bordo la esposa del enfermo, que desde aquel momento quiso hacerse cargo personalmente de su asistencia.

Durante el domingo, Aubry pareció sentirse algo más aliviado, pero anoche se agravó de improviso y esta mañana ya quedaban muy pocas esperanzas de que se salvara.

En efecto, poco antes de las 12 del día, empezó la agonía, que fué en extremo dolorosa. Entonces, la señora de Aubry pidió se avisara al arzobispo de la ciudad, pidiéndole los auxilios de la religión, acudiendo personalmente aquel prelado, que subió á bordo, acompañado por los dos oficiales que habían ido á buscarlo, rindiéndosele los honores militares de estilo.

Monseñor Cecchini administró acto continuo los sacramentos á Aubry, pero el enfermo había ya perdido el conocimiento, y poco después falleció en brazos de su esposa, que tuvo una terrible crisis de desesperación.

Se añade que el alcalde de Tarento publicará mañana un manifiesto, en que invitará al vecindario de aquella ciudad, para despedir los restos del distinguido marino con una manifestación que corresponda al sentimiento que en toda la península provocó la noticia de su fallecimiento.

ROMA, Marzo 4 — "La Tribuna" confirma la noticia de que los restos de Aubry serán trasladados, el miércoles á esta capital y que se le tributarán solemnes honores fúnebres en que participarán las principales autoridades del Estado y numerosos otros personajes políticos y militares.

El mismo diario anuncia que el vicealmirante Luis Faravelli, reemplazará al extinto en el mando supremo de las fuerzas navales que operan en la guerra actual. Como se recordará, Faravelli figuró, hasta la fecha, como comandante segundo de las mismas, teniendo personalmente bajo sus órdenes, la división de cruceros.

ROMA, Marzo 4 — Informan de Ivres, Turín, que en aquella ciudad tuvo lugar ayer un gran "meeting" organizado por los elementos constitucionales locales, quienes protestaron contra la actitud del representante del colegio electoral de la misma, hon. Emilio Pinchia, quien dió su voto en contra al decreto de anexión de Tripolitania y Cirenaica.

Después de varios discursos en que se exteriorizaron los sentimientos de referencia, fué aprobada una orden del día en que lo invita á presentar su renuncia, pues es incompatible su ulterior permanencia en la Cámara de Diputados siendo su criterio contrario al de sus electores en una cuestión de tanta importancia para el país.

EN EL EXTRANJERO

LONDRES, Marzo 4—Un telegrama recibido de Perim anuncia que un crucero italiano bombardeó hoy á Dubad, puerto turco del Mar Rojo.

El "Daily Telegraph", en un telegrama de Adén que publica hoy, anuncia que un crucero italiano detuvo y registró cerca de Perim al vapor inglés "Woodcock" y le dejó seguir viaje después de confiscar sesenta bolsas de arroz y de harina que tenía á bordo.

LA GRAN HUELGA MINERA

DECLARACION DEL PRIMER MINISTRO

LA HISTORIA DEL CONFLICTO

OTRAS INDUSTRIAS AFECTADAS

REPERCUSION EN EL EXTERIOR

HUELGA PROBABLE EN ALEMANIA

ACTITUD DE LOS MINEROS FRANCESES

LONDRES, Marzo 4—En la sesión celebrada hoy por la Cámara de los Comunes, el primer ministro, mister Asquith, pronunció un discurso en el que trazó la historia de las negociaciones habidas entre los patrones y los mineros para conjurar la huelga.

Mr. Asquith elogió la calma con que tanto los unos como los otros expusieron sus condiciones respectivas, é hizo mención del discurso que pronunció en la reunión de los representantes de los mineros.

Agregó, que se abstuvo en esa ocasión de dar razón á los patrones ó á los mineros. No quería, adoptar una actitud belicosa ni lo haría en el porvenir, pues perseguía sólo el restablecimiento de la paz. Hubo un momento en el que creía haber casi convencido á los representantes de los mineros; pero, desgraciadamente, no fué así.

Espera, sin embargo, que á medida que avance el tiempo se producirá un acercamiento entre los puntos de vista de los patrones y de los obreros. El gobierno estudia en estos momentos las ofras que le fueron sometidas por los unos y los otros. Las negociaciones no están rotas, sino sólo interrumpidas. El gobierno continúa haciendo esfuerzos para arreglar el conflicto mediante un salario mínimo aceptable para todos los interesados.

No puede suministrar más datos por el momento; pero cree necesario hacer constar que la huelga ya causó al país importantes pérdidas y que éstas irán aumentando. Por ese motivo solicita el apoyo de todos los partidos para arreglar el conflicto.

Mr. Boner Law, leader de la oposición, declaró que ésta no pensaba aprovechar la actual crisis para criticar al gobierno, pues sabe que una discusión no produciría ningún resultado bueno para el país. Sabe también, que hay otros responsables, además del gobierno. Espera la cooperación de todos los miembros de la Cámara. Terminó su discurso agradeciendo la declaración concisa y franca del primer ministro.

LONDRES, Marzo 4 — La huelga minera adquiere las proporciones de un verdadero desastre nacional y la situación se agrava por momentos, pues la huelga de los mineros afecta todas las industrias. Cuatro compañías ferroviarias suspendieron 2.243 trenes y en Londres cerraron trece estaciones del ferrocarril.

No hay, por otra parte, ningún indicio de la próxima terminación del conflicto, pues los patrones parecen decididos á continuar la lucha hasta el último extremo. Aumenta diariamente el número de las fábricas que suspenden el trabajo. Las compañías ferroviarias ya suspendieron el cincuenta por ciento de los trenes de carga y anuncian nuevas reducciones de los trenes. El ferrocarril del Nordeste acepta sólo mercaderías que se pierden si no son transportadas sin pérdida de tiempo.

Se calcula en más de trescientos mil el número de los obreros que permanecen desocupados á causa de la huelga. En los puertos de los distritos mineros fueron despedidos los tripulantes de los buques carboneros. Un ferrocarril secundario de Yorkshire suspendió por completo el servicio de trenes.

En algunos distritos, los mineros se opusieron á que bajasen gente á las minas, para dar alimentos á los caballos que se encuentran en las mismas y trabajan en las bombas para evitar que se produzcan inundaciones. Sin embargo, en la mayor parte de las regiones mineras, reina calma perfecta. Por otra parte, las relaciones personales entre los mineros y los patrones, son muy buenas y no se produjo entre ellos ningún incidente digno de mencionar.

LONDRES, Marzo 4—Telegrafían de Sheffield que los empleados ferroviarios de esa ciudad resolvieron comunicar á la federación minera que están decididos á prestarle su apoyo decidido y hasta á declararse en huelga si fuera necesario para facilitar su triunfo.

La federación de los empleados de las empresas de transporte se reunirá hoy y anunciará que proclamaría la huelga del gremio si el gobierno enviara tropas para protegir las minas.

Por otra parte, empieza á notarse gran agitación en otros gremios. Así, por ejemplo, los panaderos de Nottingham reclaman igualmente un salario mínimo y amenazan declararse en huelga.

BERLIN, Marzo 4—Los sindicatos obreros alemanes remitieron hoy á la federación minera la suma de cincuenta mil marcos. Es esta la primera cuota de los obreros alemanes al fondo de los huelguistas ingleses y en breve se recibirá otra contribución si fuera necesaria.

LONDRES, Marzo 4—"The Times", al comentar la huelga minera, dice que no se trata de un conflicto entre obreros y patrones sino de una lucha iniciada por la federación minera contra hombres, mujeres y niños. Hay millares de obreros que desean trabajar y tienen que permanecer ociosos á causa de la huelga. Termina criticando la intransigencia de los mineros.

BERLIN, Marzo 4 — Parece inevitable la huelga de los mineros en la región del Rhur, pues éstos están decididos á aprovechar la situación creada por la huelga inglesa para obtener el triunfo de sus reivindicaciones.

Todos los mineros de aquella región, con excepción de los afiliados á las asociaciones cristianas, declararon hoy, que esperarían hasta mañana y que en el caso de no recibir una respuesta satisfactoria dentro de 24 horas, suspenderían en seguida el trabajo.

Los comités directivos de las asociaciones mineras critican la actitud de los mineros de la región del Rhur, pues opinan que una huelga parcial no produciría el efecto deseado. Opinan que los mineros deben esperar la resolución de sus comités directivos, en vez de proceder por sí solos.

BERLIN, Marzo 4—Informaciones recogidas á última hora indican que se conseguirá conjurar el peligro de una huelga minera en Alemania. Continúan satisfactoriamente las negociaciones iniciadas en Dortmundo, el principal centro minero, para arreglar el conflicto.

PARIS, Marzo 4 — Telegrafían de Laricamarie, Firminy, y otros puntos, que los obreros de las minas de hulla votaron mociones, por las cuales se adhieren á la idea de declararse en huelga por veinticuatro horas, el 11 del corriente, y se preparan á llevar á efecto esa resolución.

PARIS, Marzo 4 — Telegrafían de Carmaux que los mineros de ese importante centro carbonífero, en una asamblea realizada ayer, resolvieron declararse en huelga durante veinticuatro horas el 11 del mes corriente.

PARIS, Marzo 4 — Noticias recibidas de Saint Malo dan cuenta de los grandes perjuicios causados por la huelga de los mineros ingleses.

A consecuencia de la falta de remesas de carbón, se hallan sin trabajo los obreros de los muelles que se dedican especialmente á descargar ese mineral.

El servicio de vapores entre Saint Malo y Southampton y entre Boulogne-sur-Mer y Folkestone, ha quedado interrumpido.

PARIS, Marzo 4—"Le Figaro" en su número de hoy dice que según informaciones comunicadas por el comité central de las minas de hulla de Francia, no debe causar alarma la huelga de mineros ingleses, pues el carbón introducido de Bélgica y Alemania bastará para completar la producción de hulla en Francia y hacer frente á las necesidades del consumo.

LA CUESTION MARROQUI

Conflicto en la zona española

PARIS, Marzo 4—Telegrafían de Larache que el destacamento de fuerzas españolas situado en Arzila interrumpió, amenazando servirse de la fuerza para ello, la construcción del telégrafo desde ese punto hacia el Sur.

Otras noticias anuncian que los españoles se oponen al desembarco de los postes telegráficos destinados á las líneas cherifianas.

ESPAÑA

EN EL CONGRESO

INTERPELACION SOBRE OBRAS PUBLICAS

DISCURSO DE SANCHEZ GUERRA

INCIDENTES TUMULTUOSOS

Habla el Ministro de Fomento

PROPOSICION DE LAS MINORIAS

INTERVENCION DE CANALEJAS

MADRID, Marzo 4—En los pasillos del Congreso se notaba esta tarde, horas antes de comenzar la sesión, bastante concurrencia, debido al interés político despertado por la campaña de los conservadores contra el gobierno, campaña que, como se sabe, se inició hace pocos días con la interpelación Silió, sobre instrucción pública, siguió con la de González Besada, sobre hacienda y juzgar la obra de todos los ministros.

SERVICIO EXCLUSIVO PARA "LA PRENSA" DE SUS CORRESPONSALES

sus policiales tendientes á la captura de todos los complicados en estos hechos criminales. Hoy fueron detenidos y sometidos á sumario, el amante de la secuestradora, llamado Vague, y un curandero cartomántico apellidado Bómenech, que mantenía relaciones con Enriqueta Marín, y al cual se considera como cómplice en los secuestros.

La prensa se ocupa extensamente de este asunto, que ha causado profunda impresión en el vecindario. Hasta ahora, de las declaraciones prestadas por la secuestradora, poco puede deducirse respecto al paradero de los niños.

Ciclón en Murcia.—Grandes perjuicios

MADRID, Marzo 4 — Comunican de Murcia que en la mañana de hoy se desencadenó sobre la ciudad un fuerte ciclón que ha causado incalculables perjuicios á los edificios.

Muchos árboles, chimeneas, ventanas y postes han sido derribados.

En el campo, el ciclón ha dañado á los árboles frutales.

Abacería incendiada

MADRID, Marzo 4— De Murcia comunican que esta madrugada estalló un incendio en una abacería establecida en la calle de la Gloria de aquella ciudad.

El origen del incendio fué la imprudencia de un empleado que entró con un fósforo en el depósito donde se guardaba el petróleo.

Las pérdidas no son de mucha importancia.

Un pez monstruo

MADRID, Marzo 4 — Comunican de San Sebastián, que en las playas de aquella ciudad se pescó hoy un pez monstruo que mide cerca de cuatro metros de largo y pesa 170 kilos.

El pez procede de América, aguas en donde solamente se encuentra y es idéntico á uno que se pescó en Bilbao en 1897.

El pez monstruo ha sido expuesto al público.

El infante don Carlos de Borbón

MADRID, Marzo 4—Llegó á esta capital, el infante don Carlos de Borbón, quien fué recibido en la estación por varios miembros de la casa real y bastante elemento oficial.

Fiesta patriótica—En memoria de los héroes de Melilla

MADRID, Marzo 4—Comunican de Toledo, que esta tarde se celebró en la academia de infantería, una fiesta solemnísima, con motivo del descubrimiento de la lápida en memoria de los jefes y oficiales muertos durante la campaña de Melilla, y que pertenecieron á aquella academia militar.

Pronunciaron discursos los generales Parrado y Primo de Rivera.

Terminado el acto, se celebró un banquete, al final del cual se pronunciaron entusiastas brindis.

Huelga de ferroviarios resuelta

MADRID, Marzo 4—Noticias llegadas de Málaga, esta mañana, indicaban que la huelga de ferroviarios se agravaba á consecuencia de la actitud de la empresa y de los obreros.

Esta noche llegó un telegrama, según el cual se ha resuelto la huelga mediante la aceptación, por ambas partes, de una fórmula conciliadora.

La opinión pública se muestra satisfechísima del término del conflicto.

En favor de los huelguistas presos

MADRID, Marzo 4—Dicen de Gijón, que hoy se ha realizado una gran manifestación obrera, en favor de los huelguistas presos durante los sucesos desarrollados en la ciudad, en el mes de Septiembre del pasado año.

Los manifestantes se mantuvieron en el mayor orden.

La exposición hispano-americana — Campaña censurada

MADRID, Marzo 4—Comunican de Sevilla que el ex alcalde, conde de Colombo, miembro del comité de la exposición hispano-americana que se realizará en aquella ciudad, ha hecho declaraciones censurando enérgicamente á los que llevan á cabo la campaña para impedir que se celebre la exposición.

Calificó á tales elementos de antipatriotas y dijo que á pesar de todo la exposición se realizará.

El comité hace trabajos activísimos relacionados con los preparativos.

En el Senado—La sesión de hoy

MADRID, Marzo 4 — Con escasa animación en los escaños y tribunas se celebró esta tarde la sesión del Senado á la que asistieron los ministros de la Guerra, general Luque y de Instrucción Pública, señor Gimeno.

El obispo por Jaca, insistió en la interpelación formulada hace tiempo, respecto al pago de los haberes á la guardia civil.

Después el señor Allendesalazar formuló una interpelación enérgica, respecto á obras públicas, exponiendo argumentos semejantes á los formulados por el señor Sánchez Guerra, en el Congreso.

La sesión terminó á la hora de costumbre.

ITALIA

EN EL SENADO

Agitación universitaria en Nápoles

CONMEMORACION DEL HON. AUBRY

ROMA, Marzo 4 — Esta tarde, con un número muy crecido de sus miembros, se reunió en sesión ordinaria la Cámara de Senadores.

Llenadas las formalidades de estilo, el honorable Pompeyo Molmento hizo uso de la palabra para lamentar los excesos perpetrados por los estudiantes de la universidad de Nápoles, poniendo de relieve el desastroso efecto moral que tales extremos debían de causar sobre las clases menos cultas del pueblo italiano que en las universidades veía los faros de la sabiduría nacional. El orador terminó pidiendo severos castigos para los estudiantes, diciendo que era doloroso que "mientras otros jóvenes, pertenecientes á todas las clases sociales, repatrían en los campos de Libia con sus actos de arrojo las hazañas de los antepasados, conservando una disciplina que en ciertos momentos sabía llegar hasta el heroísmo, hubiera una juventud estudiosa que perpetraba sus valentonadas contra los vidrios y los útiles de las aulas en que debía de desvelarse para penetrar los sagrados misterios de la ciencia". (Aplausos).

El honorable Molmento replicó acto seguido el ministro de Instrucción Pública, honorable Luis Credaro, quien confirmó haber tomado las medidas oportunas para que los escándalos lamentados no se renovaran y prometió proceder con la mayor energía para que los estudiantes napolitanos desistieran de su actitud inconsecuente. (Aprobaciones).

Luego se levantó el honorable Juan Giolitti, presidente del Senado, quien anunció con palabras conmovidas el fallecimiento del vicealmirante Augusto Aubry, cuya figura conmemoró con oportunas palabras, rindiendo un justiciero homenaje á sus cualidades de marino y de político. (Aplausos).

En nombre del Senado, el presidente, honorable José Manfredi se adhirió con un breve discurso á los conceptos vertidos por el honorable Giolitti, tributando un saludo afectuoso á la familia del extinto y á la armada, actualmente en gran duelo. (Aprobaciones).

Por último se reanuda la discusión en mérito de las reformas que deben de introducirse en el código de procedimientos, levantándose poco después la sesión.

EN MONTECITORIO

LA SESION DE HOY

ROMA, Marzo 4—Muy escasamente concurrida estuvo la reunión de la Cámara de Diputados, que se realizó esta mañana.

La Cámara dedicó toda la sesión, que fué muy breve, á la discusión de los motivos por los cuales se postergó tan poco oportunamente la liquidación de las pensiones á los veteranos de la campaña de la independencia.

Tercieron en la discusión varios oradores, y por último los subsecretarios de Guerra y del Interior, quienes declararon que el gobierno se ocuparía con preferente atención del asunto.

La agitación estudiantil en Nápoles

ROMA, Marzo 4—Anuncian de Nápoles, que la universidad local continúa cerrada y ocupada por un destacamento de tropa, añadiéndose que más de dos mil estudiantes realizaron un "meeting" en el local de la Bolsa del Trabajo, resolviendo, después de tempestuosa discusión, persistir en la actitud asumida, manteniendo, sin embargo, la mayor tranquilidad.

Pero no fueron del mismo parecer los estudiantes secundarios, que para exteriorizar su protesta contra el cierre de sus respectivos institutos, realizaron otras tumultuosas manifestaciones, apedreando los frentes de dos liceos y del instituto técnico.

Intervino, para dispersarlos, la fuerza pública, con la cual los manifestantes tuvieron un encuentro, oponiendo una resistencia encarnizada. Por fin, se vieron obligados á abandonar el campo, quedando en arresto unos veinte, de los más turbulentos.

Banco que suspende sus pagos

ROMA, Marzo 4 — Telegrafían de Lecco (Como), que el Banco de Lecco que figuraba entre las más importantes instituciones de crédito de aquel distrito á raíz del pánico que cundió entre sus clientes con motivo de unos rumores que habían circulado respecto de su solidez en estos últimos días, pagó esta mañana por más de cinco millones de liras en concepto de reembolsos de depósitos efectuados en su caja. Pero, continuando también por la tarde la corrida, el Banco citado suspendió sus pagos.

La impresión en todo el distrito es inmensa.

Resultados de una elección política

ROMA, Marzo 4 — Comunicaciones de Teano dan cuenta de que en aquel colegio electoral se realizaron ayer los comicios para llenar la vacante dejada por el fallecimiento del general Aquiles Mazzitelli, á fines del año pasado.

Las elecciones fueron bastante reñidas, proclamándose esta mañana el empate entre los señores José Lenardo y Mario Zanfagna.

Triple suicidio

ROMA, Marzo 4 — Informan de Bolonia que en el canal situado cerca de aquella ciudad, fueron hallados, en un mismo punto, los cadáveres de dos mujeres, de unos veinte años de edad y el de un hombre aun joven.

La autopsia efectuada por el médico de policía, comprobó que la muerte de las tres personas había ocurrido ayer y manifestó que creía posible un suicidio.

En la ciudad, el fúnebre hallazgo es muy comentado y se cree trataese de una tenebrosa tragedia, causada por el amor.

Clausura de una mina

ROMA, Marzo 4 — Telegrafían de Portoferraio, Elba, que á consecuencia de varios atentados perpetrados por los obreros que trabajaban en la mina de hierro que está situada en el paraje llamado Vallona, en aquel distrito, que se habían declarado en huelga, desde hace varios días, los propietarios de la misma ordenaron su clausura.

Con este motivo reina en la localidad citada una grave agitación y se temen excesos.

Suicidio de un pintor paraguayo

ROMA, Marzo 4—Comunican de Florencia, que se suicidó esta mañana en aquella ciudad, el pintor paraguayo, Julián Sánchez, que estudiaba en la academia local de bellas artes, gozando de una beca del gobierno de su país.

Se asegura que la desesperada resolución responde á la triste situación económica en el que Sánchez se hallaba desde algún tiempo.

Sensible desgracia

ROMA, Marzo 4 — Notifican de Avellino que en una mina de azufre situada en aquel distrito, ocurrió hoy un derrumbamiento que sepultó á cinco obreros, dos de los cuales quedaron muertos y los otros tres moribundos.

El rey Víctor Manuel y Guillermo II

ROMA, Marzo 4 — Noticias fidedignas de Venecia confirman la noticia de que el 27 del corriente, el emperador Guillermo II, que llegará á aquella ciudad procedente de Viena, se entrevistará con el rey Víctor Manuel.

Los diarios oficiosos intentan dar á este acto el carácter de una simple cortesía; sin embargo, se asegura que se realiza por expreso deseo del soberano alemán, y que en dicha conferencia se hablará de las gestiones de paz que se están efectuando por varias cancillerías europeas.

CHINA

LA SUBLEVACION MILITAR

CINCO MIL MUERTOS

Fuerzas extranjeras en marcha

ACTITUD DE LAS POTENCIAS

PEKIN, Marzo 4 — Según una nota publicada por el presidente electo Yuan-shi-Kai, los actuales disturbios causaron alrededor de cinco mil víctimas y las pérdidas ascienden á quince millones de dólares.

El orden ha quedado restablecido en Tientsin, pero se temen nuevos disturbios. Se encuentran en marcha para esa ciudad doscientos soldados norteamericanos. Una columna de mil japoneses se dirige á Pekín para reforzar la guardia de su legación. Doscientos soldados franceses estacionados en Tientsin recibieron la orden de dirigirse á Pekín.

La situación continúa grave, aunque el gobierno asegura que está en condiciones de reprimir todo nuevo desorden.

Un decreto publicado hoy ordena á todos los habitantes de la ciudad que no abandonen sus casas después de anochecer.

No se sometieron nuevos saqueos durante el día de hoy, pero las casas de comercio continúan clausuradas.

Circula el rumor de haberse producido varios encuentros entre las fuerzas del gobierno y los rebeldes, en la Manchuria.

La estación del ferrocarril y los edificios extranjeros están custodiados por tropa.

—PEKIN, Marzo 4 — Los delegados del gobierno provisional que se encuentran en esta capital, volvieron á insistir en la necesidad de que los miembros de ese gobierno se trasladaran á esta capital y reconocieran, definitivamente, á Yuan-Shi-Kai como presidente de la República.

Creen que la falta de un gobierno definitivo y estable es la principal causa de la anarquía que reina ahora en el país.

PEKIN, Marzo 4—Los ministros de Alemania, Francia, Gran Bretaña y Estados Unidos, celebraron hoy una conferencia y cambiaron ideas acerca de la situación actual en China. Todos reconocen la necesidad de adelantar á Yuan-Shi-Kai los fondos necesarios para pagar á los soldados sus sueldos atrasados, pues la falta de pago es la causa inmediata de los actuales disturbios.

Se había resuelto adelantar á Yuan-Shi-Kai tres millones de taels sobre el empréstito de cuarenta millones que el gobierno está negociando; pero en vista de la anarquía que reina en el país, los banqueros interesados se niegan á hacer el adelanto á no ser que las potencias lo garanticen. Los gobiernos de las potencias están así ante la alternativa de arriesgar una suma determinada, acordando la garantía que reclaman los banqueros, ó verse obligados á enviar una expedición militar á China, lo que les causaría gastos crecidos.

LONDRES, Marzo 4—El corresponsal del "Daily Telegraph" en Pekín, comunica á su diario, que Yuan-Shi-Kai, no está en condiciones de dominar la situación. Se sabe que las tropas de todas las ciudades están decididas á invitar á los amotinados de Pekín á organizar bandas terroristas.

Se cree que Chu-Cheng-Yu, pretendiente de la dinastía de los Ming, tiene el propósito de enarbolar el estandarte imperial en Nankin, donde se encuentra el gobierno republicano.

FRANCIA

Exposición de grabados

PARIS, Marzo 4 — El presidente de la República, M. Fallières, visitó esta mañana la exposición de grabados, organizada en esta capital.

Fué recibido por el subsecretario de Estado de Bellas Artes, M. Fesnard, quien le acompañó durante su visita, de la cual se declaró muy complacido.

Exequias de M. Gounouilhou

PARIS, Marzo 4 — Telegrafían de Burdeos que se efectuaron hoy las exequias de M. Gounouilhou, director de la Petite Gironde.

Asistieron al acto el subsecretario de Estado de Correos y Telégrafos, las autoridades civiles y militares, numerosas sociedades y asociaciones, y muchas personalidades de todos los círculos.

En el momento de la inhumación, tomaron la palabra el prefecto del departamento de Gironda y el alcalde de Burdeos.

Franquicias á carnes coloniales

PARIS, Marzo 4 — Con el objeto de combatir la carestía de la vida el gobierno resolvió admitir, libres de derechos, las carnes de frigoríficos, procedentes de Túnez.

Los atentados con automóviles

PARIS, Marzo 4 — El diputado progresista por Foumeres, M. Alexandre Lefas, presentará á la Cámara una moción, por la cual serán negados los beneficios de las circunstancias atenuantes á los criminales que hagan uso de los automóviles con el objeto de asegurar su fuga.

Epidemia en una guarnición

PARIS, Marzo 4 — Telegrafían de Versailles que hace estragos entre la guarnición de aquella ciudad, una epidemia de papera de extraordinaria virulencia.

Numerosos soldados son atendidos en los hospitales militares y alcanzan á quince las defunciones causadas por dicha enfermedad.

Las autoridades adoptan medidas para combatir su propagación.

Envío de fuerzas á Tientsin

PARIS, Marzo 4 — El gobierno ha dispuesto que una parte de las tropas que se hallan distribuídas en el Tonkin se dirijan á Tientsin, para reforzar el cuerpo de ocupación de aquella ciudad, con objeto de hacer frente á todas las eventualidades que resulten de los acontecimientos que se desarrollan en la República China.

Gira de M. Millerand

PARIS, Marzo 4 — El ministro de Guerra, M. Millerand, llegó esta mañana á Angulema, con objeto de visitar las fábricas de pólvoras de Estado.

Se dirigió á Ruelle, con el prefecto del departamento, el alcalde de Angulema y el general Lamrolsiere.

Visitó la fábrica de pólvoras de guerra, y los talleres de pirotecnia.

Recibió á los delegados de los obreros, quienes le expusieron las reivindicaciones de su gremio.

En seguida regresó á esta capital.

Partida del embajador italiano

PARIS, Marzo 4 — El embajador de Italia, señor Tomás Tittoni, salió hoy de esta capital, dirigiéndose á Roma.

Varios periodistas trataron de obtener una entrevista con el diplomático italiano, pero éste se negó á concederla.

La participación en los beneficios

PARIS, Marzo 4 — Telegrafían de Monceau les Mines que la compañía de las minas de Blandy repartió entre sus obreros la suma de un millón y medio de francos como participación en los beneficios alcanzados el año pasado por la compañía.

El fallecimiento de madame Casimir Perier

PARIS, Marzo 4 — M. Armand Fallières trasmitió su pésame á la viuda de madame Casimir Perier, por el fallecimiento de la viuda del ex presidente de la República.

Buque varado

PARIS, Marzo 4—Telegrafían del Havre, que durante un violento ciclón el vapor "Duchesse de Guiche", que se hallaba fondeado en aquella rada, garró y fué arrastrado á la costa, donde quedó varado.

No se tienen mayores detalles acerca de este accidente, cuya noticia llega á última hora.

Créditos para ferrocarriles

PARIS, Marzo 4—La Cámara de Diputados votó el crédito de trescientos millones de francos solicitado por el gobierno para los ferrocarriles del Estado, con el objeto de aumentar sus elementos y mejorar su servicio.

Las exequias del gran duque de Luxemburgo

PARIS, Marzo 4—Ha sido designado el general Berruchon para que represente al presidente de la República, en las exequias del gran duque de Luxemburgo.

Elección legislativa

PARIS, Marzo 4 — Telegrafían de Pointe á Pitre que en las elecciones parciales realizadas ayer con el objeto de reemplazar al diputado socialista por la primera circunscripción de la Guadalupe, M. Gerault Richard, fallecido recientemente, fué electo el candidato socialista unificado, M. Gardanc, derrotando al candidato radical, M. Gerville Reache, ex diputado por dicha circunscripción.

Por la violación militar

PARIS, Marzo 4—Los agentes de cambio de esta capital, realizaron una suscripción, con objeto de ofrecer un acroplano al ministerio de Guerra.

Importante incendio

PARIS, Marzo 4 — Comunican de Fresenneville, que fué casi enteramente destruído por un incendio el establecimiento metalúrgico perteneciente á la firma Riquier.

Los daños causados por el fuego se calculan en un millón de francos.

Combate en Marruecos

PARIS, Marzo 4—Telegrafían de Casablanca que la columna al mando del coronel Brulard rechazó en su marcha un ataque de una fuerza de la tribu auderán y prosiguió su marcha hacia Fez, después de causarle numerosas bajas.

Atentado ferroviario

PARIS, Marzo 4—Telegrafían de Charleville que durante la noche pasada fueron deteriorados los discos de señales de la vía del tren.

Se ha iniciado una investigación que han demostrado el carácter delictuoso del hecho.

Por la seguridad de la capital

PARIS, Marzo 4—El diputado nacionalista M. Puglesi-Conti y el diputado conservador M. Georges Berry presentaron á la Cámara una moción por la cual invitan al gobierno á aumentar el personal de policía de esta capital, como medida de evitar la frecuencia de los atentados contra las personas y la propiedad.

Accidente ferroviario

PARIS, Marzo 4 —Comunican de Chalón-sur-Saone que, á consecuencia de la ruptura de un riel descarrilló cerca de aquella ciudad el tren rápido que se dirigía de esta capital á Vintimilla.

La locomotora resultó seriamente averiada y el maquinista sufrió heridas de consideración.

Los funcionarios del Estado

PARIS, Marzo 4 — El ministro de Finanzas, M. Lucien Klotz, recibió esta mañana á un grupo de delegados de los empleados de las administraciones del Estado que fueron á presentarle los deseos de sus compañeros acerca de sus condiciones de trabajo.

INGLATERRA

NUEVA MANIFESTACION SUFRAGISTA

Doscientos arrestados

LONDRES, Marzo 4 — Las sufragistas realizaron hoy una nueva manifestación ruidosa. Rompieron los vidrios de las principales casas de negocio del Westend y del Strand, así como los de la oficina de la compañía telegráfica, en la que estaba escribiendo este despacho.

Otro grupo intentó realizar una manifestación frente á la Cámara de los Comunes, pero fué rechazado por la policía y tuvo que retroceder. Se produjeron varios choques entre las manifestantes y la fuerza pública y se efectuaron doscientos arrestos.

EL EMPRESTITO DE RIO DE JANEIRO

Causas de su fracaso

LONDRES, Marzo 4 — "The Financier" comenta en su número de hoy el fracaso relativo del empréstito emitido últimamente por la municipalidad de Río de Janeiro.

La revista citada atribuye el poco éxito del empréstito principalmente á la elevada de la suma emitida, y opina que es natural que los capitalistas vacilen en suscribir un empréstito municipal de esta clase.

ATENTADO CONTRA LEOPOLO DE ROTHSCHILD

LONDRES, Marzo 4—Mr. Leopold de Rothschild, fué hoy objeto de un atentado, pero sin sufrir en lo más mínimo.

Dicho personaje acababa de retirarse de su oficina y había subido á su automóvil, cuando un individuo disparó sobre él cuatro balazos, los que penetraron en el vehículo y destrozaron los vidrios, pero sin causar daño alguno á Mr. de Rothschild. Una quinta bala hirió en la mandíbula á un oficial de policía que procedió al arresto del autor del atentado.

Se reunió una enorme muchedumbre, la que hizo una ovación entusiasta á Mr. de Rothschild, pues este personaje cuenta con amigos en todas las clases del pueblo y goza de gran popularidad.

El presupuesto militar

LONDRES, Marzo 4—El coronel Seely subsecretario parlamentario del ministerio de Guerra, presentó hoy en la Cámara de los Comunes, el presupuesto militar para el próximo ejercicio.

Declaró en esa ocasión, que el ejército permanente de la Gran Bretaña estaba mejor armado que los de las potencias continentales. Explicó también la organización del cuerpo de aviación al que el gobierno atribuye gran importancia.

Recepción en palacio

LONDRES, Marzo 4—Hoy hubo la primera recepción oficial de la actual temporada, en el palacio de Saint James. La fiesta revistió el brillo de costumbre.

MEXICO

DEFECCION DEL GENERAL OROZCO

Toma de Chihuahua

WASHINGTON, Marzo 4 — Un informe recibido en el Departamento de Estado anuncia que el general Pascual Orozco se ha adherido definitivamente á la revolución.

La defección de Orozco fué anunciada repetidas veces, pero no tardó en ser desmentida. Sin embargo, la noticia parece ser exacta esta vez, dado el carácter oficial del informe.

El general Orozco se encuentra ahora á la disposición de Vázquez Gómez, reclamado últimamente por los rebeldes.

De El Paso comunican que los rebeldes atacaron ayer de nuevo á Chihuahua. Hoy reanudaron el ataque y se apoderaron de la ciudad. Se cree que el general Orozco se colocará al frente de las fuerzas rebeldes concentradas en Ciudad Juárez y marchará sobre México.

MEXICO, Marzo 4 — Se sabe que el presidente Madero se encuentra muy abatido á causa del giro que está tomando el movimiento revolucionario. Mañana publicará un manifiesto, por el que exhortará á todos los patriotas á unirse contra los que perturban la paz pública. Declarará además en su manifiesto que sabrá morir en su puesto si fuera necesario.

NUEVA YORK, Marzo 4 — Informaciones recibidas de la frontera mexicana indican que el gobernador de Chihuahua, Abraham González, huyó á los montes vecinos.

De Laredo comunican que setenta y dos norteamericanos, en su mayor parte mujeres y niños abandonaron el territorio mexicano y volvieron á los Estados Unidos.

ALEMANIA

LOS SUCESOS DE MEXICO

Actitud del gobierno

BERLIN, Marzo 4 — Desmiéntese la noticia de que este gobierno recomendó á los alemanes residentes en Méjico que abandonaran ese país. La noticia es á lo menos prematura.

El gobierno está recogiendo informes, con objeto de saber si existe ó no la necesidad de adoptar medidas para proteger á los alemanes residentes en Méjico, como las que los Estados Unidos adoptaron en protección de sus connacionales.

Arresto de espías en Frankfurt

BERLIN, Marzo 4 — Un telegrama recibido de Frankfurt del Main anuncia que fueron arrestados hoy en esa ciudad tres individuos que intentaban procurar á Francia informaciones militares. Fueron encontrados en poder de los detenidos documentos de cierta importancia.

"Lockout" de oficiales sastres

BERLIN, Marzo 4—Los sastres de esta capital resolvieron hoy proclamar el 9 del corriente mes el "lockout" y despedir á sus operarios, en vista de las reivindicaciones formuladas por éstos.

PORTUGAL

INTERPELACION AL GOBIERNO

LISBOA, Marzo 4 — En la sesión celebrada hoy por el Senado, se dió lectura á una interpelación por escrito, formulada por el senador Bernardino Machado y dirigida al jefe del gabinete, doctor Augusto de Vasconcellos.

En la minuta respectiva, el senador interpelante manifiesta el deseo de conocer los fundamentos de la reciente reorganización militar, el estado en que se encuentran las guarniciones en la frontera septentrional y las noticias que tenga el gobierno sobre los movimientos de los conspiradores, y, finalmente, si continúa en vigor el acuerdo celebrado con España, para la expulsión de esos conspiradores de la frontera.

La Cámara acordó pasar una nota al gobierno sobre el particular, pidiendo al ministro indique el día en que le será posible asistir al Senado para contestar la interpelación.

La fiebre tifoidea en Lisboa

LISBOA, Marzo 4 — Aunque se nota una disminución en los casos de fiebre tifoidea que se producen en esta capital, el gobierno ordenó que una comisión de médicos estudie la causa de esta epidemia, fijando muy especialmente su atención en el análisis del agua potable.

El número de casos en los últimos días llegó á proporciones alarmantes, pero desde ayer se nota una disminución bastante pronunciada.

Los socorros para los damnificados

LISBOA, Marzo 4 — El presidente Arriaga presidió hoy la reunión de la comisión designada entre los miembros del comercio, la industria, la agricultura y la prensa, para distribuir los socorros reunidos en favor de los damnificados por los últimos temporales é inundaciones.

La situación en Timor

LISBOA, Marzo 4 — Según comunicaciones oficiales, la situación en Timor se normalizó, habiendo sido sofocada la rebelión que estalló hace poco en esa colonia.

El partido socialista portugués

LISBOA, Marzo 4 — Un grupo de diputados y senadores independientes se reunirán próximamente, con objeto de echar las bases del partido socialista portugués, cuyo programa será casi idéntico al de los radicales franceses.

ESTADOS UNIDOS

Un vapor italiano á pique

NUEVA YORK, Marzo 4 — Un telegrama recibido de Norfolk (Virginia), anuncia que se fué hoy á pique frente á ese puerto, el vapor italiano "Rosalía D'Aif", á consecuencia de una colisión que tuvo con otro vapor. Los tripulantes fueron salvados. El vapor citado se dirigía á Italia.

Las encomiendas postales

WASHINGTON, Marzo 4 — El director general de correos y telégrafos propone que la tarifa de las encomiendas postales quede fijada en doce centavos oro por libra y que se acepten bultos de más de once libras.

Confiscación de revólveres

NUEVA YORK, Marzo 4 — Las autoridades de este puerto confiscaron á bordo de un vapor 1,500 revólvers y los arrojaron al mar, de acuerdo con la ley Sullivan, que prohibe la importación de armas de fuego, á no ser bajo condiciones determinantes. Los revólveres representaban un valor de once mil dólares.

DINAMARCA

El rey indispuesto

COPENHAGUE, Marzo 4—El rey Federico VIII sintió ayer de repente una indisposición de bastante gravedad, mientras se paseaba. Hoy se produjo una mejoría en su estado, pero los médicos que le asisten le recomiendan gran cuidado.

PERSIA

Un incidente arreglado

TEHERAN, Marzo 4—Ha quedado arreglado el incidente provocado con el nuevo embajador de Turquía, quien se negaba á trasladarse á Teherán porque no se le había saludado con las salvas de costumbre al pisar territorio persa.

El comandante de las fuerzas rusas castigó al oficial que había secuestrado los cañones á fin de impedir que se hicieran las salvas en honor del diplomático otomano, y este personaje recibirá el saludo usual á su paso por Kasvin.

ECUADOR

La cuestión con el Perú

GUAYAQUIL, Marzo 4 — "El Telégrafo" desmiente la noticia de que el Perú intente anexarse la provincia ecuatoriana de Loja.

El comercio dice que el Ecuador debe construir á la brevedad posible vías de comunicación con esa provincia, porque el Perú está dominándola comercialmente.

La actividad política — Circular á los militares — Convenio entre candidatos

GUAYAQUIL, Marzo 4 El estado mayor del ejército dictó una circular, en la cual se prohibe á los militares inmiscuirse en política. El general Andrade, candidato á la presidencia de la República, renunció el cargo de jefe del estado mayor general.

Tanto este candidato como el doctor Tobar, propusieron al general Plaza subscribir un convenio, por el cual una asamblea se encargaría de elegir entre los tres el candidato único para la presidencia eliminando así las asperezas de una lucha que comienza á diseñarse con caracteres que alarman al país.

El general Plaza replicó que daría una contestación definitiva después de consultar á sus amigos del partido liberal.

GRECIA

Arresto de un ex ministro

ATENAS, Marzo 4—Acaba de ser arrestado el coronel Lapathiotis, ex ministro de la Guerra, bajo la acusación de haber organizado en el mes de Diciembre último una conspiración contra el gobierno.

Advertencia á los cretenses

ATENAS, Marzo 4—Este gobierno recomendó á los habitantes de Creta que cesaran en la agitación en favor de la unión de esa isla al reino de Grecia, dadas las complicaciones que esa agitación está provocando.

CHILE

LAS ELECCIONES GENERALES

RESULTADOS DESCONOCIDOS

SANTIAGO DE CHILE, Marzo 4 — Hasta ahora el resultado de las elecciones continúa en la incertidumbre especialmente en Santiago, donde los senadores hoy mantenían la siguiente situación:

Bascuñán, primero; Walker segundo, Matte, tercero para el cuarto lugar, luchan el ministro de Relaciones Exteriores y el jefe liberal Valdés.

A pesar de la disposición de la ley electoral, varios registros que debían ser entregados anoche, hoy á medio día no habían sido recibidos en la secretaría.

SANTIAGO DE CHILE, Marzo 4 — Los senadores que se pueden considerar elegidos son: Por Coquimbo, conservador, González y Errázuriz por Curicó; el liberal, Fernando Luzcano; por Talca, Pedro Correa, conservador; por Maule, liberal, Pedro García de la Huerta; por Concepción, liberal, demócrata, Juan Luis Sanfuentes y radical Gregorio Burgos, por Arauco, nacional, Miguel Urrutia; por Bío-Bío, liberal demócrata Pedro Montenegro; por Cautín, liberal demócrata, Manuel Salinas; por Valdivia, liberal, Eleodoro Yañez; por Llanquihue, conservador Alfredo Barros; por Chiloé, conservador, Silvestre Ochagavía; por Malleco, parece que triunfó el liberal independiente internacionalista Gonzalo Bulnes, contra el radical Juan Castellón Linares; muy disputado entre el liberal José Alessandri y el conservador Joaquín Echenique.

Entre los diputados reelegidos figuran los señores Arturo Alessandri, Jorge Matte, posible, Luis Izquierdo, y muchos otros que formaron parte de la anterior legislatura.

PERU

LA CUESTION MILITAR

LIMA, Marzo 4 — Refiriéndome al reciente telegrama sobre la desorganización militar y la cuestión sobre promociones, se me asegura que continuada la agitación entre los militares por las incorrecciones que emanan del ministerio de Guerra.

El ministro hizo una declaración infundada ante la Cámara.

El jefe del estado mayor, general Calmel, renunciará, si no se aclara su actitud.

—El gobierno no aceptó la segunda renuncia de Ricardo Palma, de director de la Biblioteca Nacional.

BRASIL

LA FIEBRE AMARILLA

RIO DE JANEIRO, Marzo 4 — Algunos diarios se muestran alarmados por la reaparición de los mosquitos generadores de la fiebre amarilla.

Llaman la atención del gobierno á fin de que evite que la enfermedad vuelva á desarrollarse.

—El ministro francés presentó al presidente mariscal da Fonseca, la oficialidad del "Descartes".

—Los diarios publican el artículo del doctor Zeballos sobre Río Branco.

"Jornal do Commercio" publica íntegra la carta del presidente doctor Oliveira Lima á dicho estadista.

—"Jornal do Commercio" declara que el gobierno al conocer la muerte del ex presidente paraguayo general Caballero, ordenó que las fuerzas brasileñas le rindieran honores, pero el telegrama se retardó.

REPUBLICA ORIENTAL

SITUACION POLITICA DE RIO GRANDE

Estallido de una bomba

COMPLOT CONTRA UN DIARIO

MONTEVIDEO, Marzo 4 — Se agrava la situación política en el vecino Estado brasileño de Río Grande.

En la residencia del intendente municipal, doctor Trujano López, estalló una bomba, que hizo añicos los cristales y objetos de arte, derribando una pared lateral y causó otros destrozos.

No hay que lamentar desgracias personales.

Una fuerza policial de veinte hombres custodia la imprenta del diario "La Reforma", cuyos redactores recibieron aviso de que se fraguaba en el vientre, y degolló luego á las criaturas, cuatro hijas y un criado.

Igual procedimiento observó con Vázquez, que estaba ausente, pues el asesino lo esperaba.

Vázquez llegó, más ó menos, á las 2 a. m.

Ajeno completamente al horrible suceso, no desconfió lo más mínimo, cuando el criminal fué á ayudarle á desatar el sulky.

Esta ocasión la aprovechó aquél para herirle mortalmente de una puñalada.

Una vez en el suelo, lo degolló y arrojó el cadáver á un pozo de balde.

Vázquez era argentino, estanciero, y gozaba de relativo bienestar. Tiene parientes en ésta.

El móvil del crimen, se supone que ha sido la venganza, dada la ferocidad y el ensañamiento en la ejecución del hecho.

La señora de Vázquez estaba en estado interesante.

La impresión que ha causado este crimen sin precedentes aquí, aún perdura.

—Todo un éxito resultó la función teatral dada en el salón de la sociedad Italiana, que tuvo un lleno completo.

Fué correcta la interpretación de la obra.

Las que la representaron fueron muy aplaudidas.

DEBATE POLITICO

El padrón de Río Primero

CORDOBA, Marzo 4 —Se reunió la Cámara de Diputados para tratar el asunto de Río Primero.

La comisión se expide y aconseja que se convoque al cuerpo departamento, durante treinta días.

Las mesas inscriptoras deberán funcionar los jueves y domingos y los tres últimos días de la semana santa, con objeto de rehacer el registro cívico extraviado, correspondiente á la reapertura de 1911.

El debate fué largo y agitado, quedando la Cámara sin número antes de votarse el proyecto.

Como se atribuyera un espíritu de obstrucción á la ausencia de los diputados doctores David Linares y Enrique Pizarro se resolvió pasar á cuarto intermedio, previo acuerdo de que ningún legislador se ausentara de la casa y se despacharan comisiones á buscar á los diputados ausentes.

No volvieron los doctores Linares ni Pizarro, pero llegaron otros y continuó la sesión.

Sancionado el proyecto, pasó al Senado que lo tratará mañana.

Se comenta el hecho de haberse desechado la fórmula del Poder Ejecutivo, que en el sentir de algunos diputados estimularía al robo á los ladrones.

LAS CONFERENCIAS POLITICAS

CORDOBA, Marzo 4 — El doctor Absalón D Casas, candidato á diputado, por Punilla desautoriza el móvil que se le atribuye á su entrevista con el gobernador doctor Garzón.

Dice que ha puntualizado la actitud é independencia toda su vida; que la universal en se redujo á detallar concretamente las patrioterías políticas contra su acción política, inducido por amigos comunes que le aseguraron que el gobernador las lamentaba que nada le pidió que no fuera estrictamente lícito á un ciudadano agraviado en sus derechos y que el doctor Garzón le prometió adoptar enérgicas medidas.

CORRIENTES

Reapertura de escuelas

GARRUCHOS, Marzo 4 — Se han reabierto hoy las escuelas nacionales número 17, con 140 alumnos, y número 16, con 100.

Se hace necesario que el consejo nacional de educación aumente el personal docente.

—Ha sido nombrado juez de paz de esta localidad, el señor Francisco Martín Marín.

TUCUMAN

ATENTADO CRIMINAL IMPUNE

TUCUMAN, Marzo 4—Noticias de Monteros hacen saber que el vecino de ese punto, señor Abel Echegoyen, fué agredido con un grueso cabo de rebenque.

Recibió un fuerte golpe en la cabeza, por la espalda, y otros en el cuerpo.

A punto de ser asesinado, reaccionó y corrió á su casa en busca de un revólver, circunstancia que aprovechó el asesino para huir.

El suceso causó indignación en el

CORDOBA

LA FAMILIA DEGOLLADA

Captura del criminal

DETALLES DEL SUCESO

VILLA MARIA, Marzo 4—Se confirmó la captura de Escurra, asesino de la familia de Vázquez, en Dalmacio Vélez.

Fué apresado cerca de Pozo del Molle por las autoridades de ese punto.

Iba en un sulky y llevaba á su mujer y una criatura de la familia de Vázquez, á la que perdonó la vida por haberle tomado cariño.

Salió de ésta el comisario y un sargento para traer al criminal, que llegará á las 5 p. m.

Numeroso público se prepara para recibirlo á la estación, deseoso de ver al autor de uno de los crímenes más salvajes y cobardes que registran sus anales de la delincuencia.

VILLA MARIA, Marzo 4 — Numeroso público se congregó hoy á las 5 p. m. en la estación de ferrocarril Pacífico de Santa Fe, ávido de presenciar la llegada del asesino de la familia de Vázquez, en Dalmacio Vélez.

La curiosidad resultó defraudada, pues Escurra no fué traído

voluntario, pues la víctima es un caballero bien conceptuado, que goza de general estimación.

La policía, como acontece siempre que sus servicios son requeridos, no se ocupa mayormente de detener al autor del hecho, que se encuentra en esa población.

Lo grave es que al día siguiente del suceso, fué envenenado un perro que vigilaba la casa.

No tiene que ello responda al propósito de llevar á cabo un asalto.

El estado del señor Echegoyen es delicado.

SANTIAGO DEL ESTERO

Huelga en el mercado

SANTIAGO DEL ESTERO, Marzo 4. — Los puesteros de carne se declararon en huelga ayer y continúan, á causa del impuesto creado, que grava con 2 centavos y medio el kilo de carne.

La municipalidad manda hacer el servicio de expendio de este artículo.

SAN JUAN

LA INVESTIGACION NACIONAL

El incidente del domingo

SAN JUAN, Marzo 4.—El comisionado nacional doctor Cárcano, continúa sus trabajos de investigación.

—Los heridos en los sucesos de ayer son Alberto Morales, que lo está en la caja del cuerno, y perteneció al partido opositor; Aristóbulo Correa, del de la Juventud, de un balazo en una pierna, de poca gravedad, Ramón González, que sigue mejor y Rodríguez Prado, que presenta contusiones de poca importancia.

Estos últimos pertenecen al partido oficialista.

La prensa comenta los sucesos en distintas formas, según su matiz político.

En los círculos sociales se censura lo ocurrido, que se califica de una nota ingrata, que redunda en descrédito de la provincia.

No se adelanta opinión alguna sobre quién tiene la culpa de lo ocurrido.

En los círculos políticos reina expectativa sobre el fallo que se dará al pleito, que se considera próximo á producirse.

El pueblo se muestra cansado del actual estado de cosas y ansía la tranquilidad, sobre todo en esta época en que se comienza la cosecha.

El partido Unión Nacional publicó un boletín en el que da cuenta de los hechos de ayer.

El diario "La Provincia" publica también una exposición de los sucesos.

Se me informa que han sido detenidos los señores Guillermo Morales y Lazario Sarmiento. Este continuará detenido hasta tanto se le tome declaración.

ACTUALIDAD

La primera prueba

Cuatro provincias han ensayado anteayer el derecho del sufragio electoral, bajo las solemnes promesas de libertad y legalidad formuladas por el Presidente de la Nación. Con excepción de Salta, donde la oposición se abstuvo, en las demás hubo lucha, de modo que el pueblo ha querido experimentar en cabeza propia cuál es la suma de buena fe con que los gobernadores y sus círculos secundan la política presidencial, de la que, los primeros, son agentes naturales y obligados. ¿De qué modo han respondido aquellos mandatarios á la expectativa nacional? Es esto lo que vamos á estudiar en rápida síntesis.

En Santiago del Estero, el oficialismo ha hecho uso de todas las malas artes. En algunos lugares, los jefes de registro civil retuvieron hasta último momento las libretas de inscripción; dos comisarios solicitaron permiso del ministro de Gobierno para hacer votar á los ciudadanos no inscriptos; en ciertos departamentos, los jueces de paz entregaban libretas firmadas en blanco á los caudillos oficialistas; en otros se substituyó por homónimos analfabetos á los presidentes de las mesas, no faltaron maestros de escuela convertidos en agentes electorales. Resumen: lo de siempre, sin variantes apreciables.

De Tucumán denuncian la intromisión descarada de la policía, hasta el extremo de que en algún departamento, los opositores fueron violentamente arrojados de los comicios sin dejar votar á nadie; los ganitos (sistema electoral entrerriano), funcionaron libremente, y las calles de la hermosa ciudad se vieron atestadas de ebrios desde la víspera de la elección; hubo mesas, de las establecidas en localidades rurales, donde los escrutadores aprobataban el voto á los ciudadanos y lo reemplazaban con listas de su agrado; la compra-venta de sufragios se hizo descaradamente; en Aguilares se bebía en las mesas escrutadoras con tal abundancia, que uno de los conjueces se quedó dormido!...

Los detalles de Catamarca son escasos; se compraron votos; en Valle Viejo aglomeraron individuos gubernistas para impedir el acceso de los contrarios á las urnas; en Belén, el jefe del piquete clausuró el comicio cuando se le agotaron los elementos, y no fué sin protesta, que consintió en continuar la elección.

De Salta, llega un dato sugerente, tanto más, cuanto no se presentó la oposición, varios departamentos pidieron licencia al gobierno para cambiar los candidatos; el ministro prometió ocuparse del asunto, pero el gobernador vetó la pretensión, declarando no aceptaría otros elegidos que los de la lista oficial.

Si "para muestra basta un botón", según dice el refrán picaresco, convengamos en que la muestra eleccionaria del domingo vale por toda una botonería. Los oficialismos provincianos no quieren rendirse ni abandonar las armas vedadas por la ley y por el decoro. Cuentan siempre con que el pueblo es menor de edad, incapaz de pensar y querer, y se halla abandonado. Las declaraciones y propósitos presidenciales les suenan á música celestial, les parecen cuentos de otros mundos. Hacen el fraude por hábito, por una necesidad física y moral imprescindible: se les ocurre tan natural y legítimo como el dormir y comer.

Y en cuanto á la imposición violenta, cuando alguien pretende disputarles el triunfo, proceden con la misma serenidad de espíritu, con la misma aparente certeza de obrar un derecho, que pudieran hacerlo los caciques pampeanos para reprimir á las tribus sublevadas. El poder lo tienen por herencia y las manifestaciones opositoras producen en aquellos mandatarios la airada energía que los fervorosos creyentes religiosos experimentan ante una profanación de los templos. Si alguna vez se vieran obligados á abandonar el gobierno, diríanse despojados de una propiedad inalienable. ¿Cómo han de creer en el principismo del doctor Sáenz Peña? ¿Cómo han de secundar su política?

El espectáculo comicial del domingo probará al Presidente de la Nación que su confianza en la buena fé política de los gobernadores, en general, es tan ilusoria y sin fundamento como las figuras incorpóreas que flotan en el mundo del ensueño. Nadie, á no ser algún hombre de espíritu selecto, se despoja espontáneamente de cuanto ha constituído el bienestar de su vida pasada, la base de su prestigio y de su fortuna, el derrotero que se propone seguir en el futuro. Y los mandatarios provinciales y sus círculos, dueños hasta hoy de sus respectivos estados y de la representación de los mismos en el Congreso, no están forjados en el molde de los varones excepcionales.

Para que triunfe la libertad electoral y su purpsa sea un hecho, será menester imponerlas desde las alturas del gabinete federal. Es el único camino y la única esperanza del pueblo.

La condición del magisterio en la instrucción primaria

La situación porque atraviesan en casi toda la República los maestros que tienen á su cargo la instrucción primaria, es la mejor prueba de la necesidad de que se reconozcan sus derechos y se garantice su estabilidad.

Los despachos telegráficos de Santiago del Estero, dan cuenta de que otra vez se ha producido uno de los casos, que justifican plenamente la reiteración de la protesta.

La injusticia ha tenido lugar con motivo de un acto administrativo de los más sencillos y corrientes. Había que proceder al nombramiento del personal de la escuela provincial de Choya, y el consejo de educación designó para el puesto de ayudante á una maestra que ha obtenido diploma en la Nación y en la provincia; y para el cargo superior de directora, á una persona que podrá tener toda clase de buenas condiciones, pero que no puede exhibir ningún título que sea una presunción de competencia para el ejercicio de las tareas docentes.

Una arbitrariedad tan notoria, está en completo desacuerdo con las declaraciones que hizo el ministro de Gobierno en la última memoria que dirigió á la legislatura. El gobernador, por intermedio de su secretario, hacía presente su decisión de impulsar la educación y dedicaba un capítulo especial á los beneficios que había reportado la escuela normal provincial.

La ironía que resulta del contraste entre esas ideas y la forma de designar el personal, se acentúa más, cuando se recuerdan las censuras que dirigía el gobierno á la actuación de las autoridades nacionales. Según el mismo documento, el consejo nacional de educación establecía la escuelas de su dependencia, con un criterio que hacía sospechar su propósito de eliminar la escuela provincial. En lugar de fundarlas en las regiones apartadas, á donde la autoridad local no podía llegar con sus escasos recursos, las instalaba en los centros de importancia, al lado de las provinciales. El resultado era que los maestros diplomados, halagados por el mayor sueldo, abandonaban los establecimientos educacionales de la provincia, para ubicarse en los nacionales.

El gobierno autor de esas observaciones, que provocaron la disciplinencia de la autoridad nacional que amenazó con retirar las escuelas, es el mismo que por satisfacer influencias de amigos ó de partidarios políticos, no ha tenido inconveniente en ponerse en contradicción con su programa.

La ambición de mantenerse en el poder ó de llegar á las posiciones oficiales, por cualquier medio, no respeta ni los intereses de la educación.

Es un mal común á muchas provincias. En la de Buenos Aires ha tomado proporciones alarmantes. En todas las localidades, los caudillos que pregan por conservar ó apoderarse de la situación, se empeñan apasionadamente por el triunfo de sus candidatos. Su éxito ó desgracia, puede originar un vuelco inesperado en la balanza. ¿Qué puede esperarse de un político—se dice en los círculos electorales contaminados por la corrupción—que no ha podido triunfar sobre su rival en la contienda empeñada para la designación de una maestra de primer grado?

Es, en efecto, un juego de influencias, en que la competencia sólo se recuerda en ocasiones excepcionales, cuando el que otorga la merced, que desea conservar la amistad de los dos contendientes, la invoca como recurso salvador. También se la respeta tratándose de escuelas de gran importancia; es que las protestas de la opinión, aunque tardías y discontinuas, todavía despiertan recelos.

Es con esos procedimientos que se fraguan candidaturas.

Las quejas que con frecuencia y, á veces, diariamente, contienen los telégramas del interior, nos revelan que la instrucción primaria carece de bases sólidas de organización; faltan escuelas y personal docente; los sueldos del magisterio, en general, y de ciertas categorías, especialmente, son irrisorios; y las influencias políticas hacen que se prescinda de la competencia de los maestros, y no se respete su estabilidad.

A la inversa, los despachos telegráficos del extranjero nos informan de un acto hermoso por su significado. En Madrid, Altamira, al pronunciar su discurso de recepción en la Academia de Ciencias Morales y Políticas, en acto presidido por el Rey, ha desarrollado un programa completo de organización de la enseñanza primaria en la Península, en el cual habló de la necesidad de mejorar la situación de los maestros, y de fundar nueve mil escuelas.

En aquellos centros, las más altas autoridades se congregan solemnemente para estudiar los importantes problemas relacionados con la educación. En algunas de nuestras provincias, aquellos á quienes se ha confiado la dirección de intereses tan sagrados, compran la buena voluntad de los caudillos, por medio de la distribución de los puestos del magisterio.

Hagamos votos por que el ejemplo de los pensadores europeos, haga levantar el espíritu de los hombres de gobierno por encima de tantas pequeñeces, y los decida á hacer un culto de la consagración á la causa educacional!

EN LA PRESIDENCIA

Diversas informaciones

El vicepresidente de la República en ejercicio del Poder Ejecutivo, llegó ayer á su despacho á las 3 de la tarde.

Durante las horas que permaneció en la casa de gobierno, el doctor de la Plaza, recibió numerosas visitas de senadores, diputados y diplomáticos.

Entre los visitantes figuraron el ex ministro en el Paraguay, señor Gabriel Martínez Campos y su secretario, señor René Correa Luna.

Luego llegó á la presidencia el ministro de Estados Unidos, señor John Work Garret, acompañado del millonario yanqui, señor Benedic y de comandante del yate "Albina" que les se encuentran de visita en nuestro país.

El señor Benedic conversó extensamente con el Dr. Plaza, expresándole sus juicios sobre la potencialidad económica de esta República, cuyos centros de actividad, tenían analogía con los de su nación.

Se refirió al Mercado Central de Frutos, á los elevadores de granos y á los frigoríficos, que daban la impresión de la riqueza agropecuaria argentina.

El doctor Plaza agradeció al millonario norteamericano sus juicios y éste, luego de cambiar frases amables abandonó el despacho acompañado del diplomático yanqui.

—

El vicepresidente recibió la visita de sus ministros. El del Interior, leyó al primer magistrado los informes telegráficos recibidos de las provincias donde se efectuaron elecciones.

El titular de la cartera de Obras Públicas, permaneció largo rato con el doctor Plaza.

—

En la secretaría presidencial existe un cúmulo de expedientes que esperan la firma. Esta tarde se llenará ese requisito, pues el doctor Plaza se propone dejar el despacho al día.

—

Al abandonar su despacho el vicepresidente, un grupo numeroso de pueblo le formó avenida en la terraza que da á la calle Balcarce, aplaudiéndolo á su paso.

EL ENTREDICHO ITALO-ARGENTINO

ESTADO DEL ASUNTO

LA CONVENCION DE PARIS

Oportunamente informamos de que el Departamento Nacional de Higiene había remitido al Ministerio del Interior un extenso y detallado informe, producido después de varios meses de estudio y por el cual hizo conocer al Poder Ejecutivo su opinión con respecto á las bases que debían ser presentadas al gobierno italiano, para la celebración del convenio sanitario, entre ese país y el nuestro.

El informe, sería detenidamente estudiado por el consejo consultivo del Departamento de Higiene, está todavía en poder del Ministerio del Interior y aun cuando su aprobación es de urgencia, no ha sido revisto ni propuestas las bases, que él encierra, al gobierno de Italia.

—

Con respecto á lo que ayer se dijo sobre la adhesión de la República Argentina á la convención de París, nos hemos informado de que en el estudio pasado al ministerio citado, se aconseja no adherirse á aquélla, por las siguientes razones:

En 1903, argumentan los autores del estudio, el gobierno argentino no se adhirió á la convención de París porque á pesar de tener ésta algunos artículos ventajosos para la Argentina y otros países americanos de inmigración, era en resumen lo que podía llamarse muy local, muy europea.

Ménos puede adherirse en la actualidad, agregan, puesto que las pocas ventajas que antes se nos ofrecía, han sido suprimidas. Así vemos que en 1903, uno de los artículos de la convención (art. 30), establecía que los barcos con inmigrantes podían ser sometidos á métodos especiales de desinfección y seguridad sanitaria, en los puertos de llegada.

En la convención actual ese artículo fué modificado: se le suprimió precisamente la palabra inmigrantes, y quedamos nosotros sin ninguna garantía, si bien los europeos se reservan el derecho de desinfectarlos é inmunizarlos, al llegar á sus fronteras, y más aun, hasta imponerles cinco días de observación.

Por otro de los artículos recientemente aprobados, en dicha convención se hace constar que si un barco cualquiera portador de emigrantes ha sido desinfectado en alguno de los puertos de escala, debe ser eximido de dicha medida en los siguientes, inclusive el lugar de destino.

Es este otro artículo que no nos conviene, termina diciendo, porque un barco con que sea ligeramente desinfectado en el Brasil, Banda Oriental ó cualquier otro país de escala, tendrá facultad para hacer escala en nuestro puerto y entrar en libre plática, aún cuando traiga á su bordo, coléricos.

El doctor de Veyga ha firmado la convención de París, "ad referándum", y si aconsejó anteriormente al Departamento Nacional de Higiene su aprobación, fué porque cuando vencía el plazo para la firma de la misma, no eran aún conocidas sus conclusiones.

APUNTES PARLAMENTARIOS

La sesión del miércoles

Las medidas tomadas el sábado por la minoría de la Cámara de Diputados, para compeler, por medio de la fuerza pública, si es necesario, á los inasistentes, producirán el resultado que se busca. Se tiene ya la seguridad completa de que el miércoles, día para el cual ha sido citada la Cámara, habrá número y podrá, por consiguiente, tratarse en última revisión la ley general de presupuesto del corriente año.

Una vez hecho esto, se darán por clausuradas las actuales sesiones de prórroga.

REVOLUCION DEL PARAGUAY

PROPOSICIONES DE PAZ

Situación de las fuerzas

DESERCIONES GUBERNISTAS

EL EJERCITO DE JARA

LA ADMINISTRACION ROJAS

(De nuestros corresponsales, por telégrafo)

LAS GESTIONES DE PAZ

Asunción, Marzo 4 — El nuevo gobierno colorado lleva adelante los preliminares de las propuestas de paz á los revolucionarios radicales en armas.

Aún cuando el golpe de estado, tan felizmente ejecutado para los colorados, es uno más que apuntar á la serie, hay que felicitarse de que haya ocurrido tan pacíficamente, pues ha concluído con una situación indefinida y de continuos sobresaltos.

Este golpe es netamente colorado. Se encuentra el gobierno hoy con minoría en el Congreso.

Se espera la renuncia de altos empleados que no son colorados, y si dentro de pocos días no lo hacen, serán substituídos por afiliados á ese partido.

Dentro de la ciudad, reina ahora tranquilidad.

Se cree imposible que fracción alguna de otros partidos llegue á intentar nada contra esta nueva situación.

LA ELIMINACION DE ROJAS

Transmito algunos detalles más de la presentación de la renuncia del señor Rojas.

En la primera entrevista que celebró el señor Rojas, preso ya en su casa, con los delegados colorados, se resistió á acceder á la imposición de constituir su gabinete puramente con colorados; pero en la segunda dió un decreto, nombrando ministros á los señores Brugada, Irala y Garay. Pero éstos dos últimos se negaron á aceptar.

Fué entonces que el señor Rojas dijo que lo mejor era presentar su renuncia.

El partido Colorado, como manifesté, había resuelto, por mayoría, hacer triunfar la candidatura del doctor Pedro Peña, para ocupar la presidencia y como ésta, en caso de acefalía, debe recaer en algún funcionario público, se exigió al señor Rojas que firmara un decreto, por el que se le nombraba ministro de Hacienda, lo que hizo después de algunas negativas.

Con ese nombramiento, quedó habilitado el doctor Peña para ocupar la presidencia.

Reunido el Congreso después, con suficiente número de congresales, se propuso esa candidatura, por la que votaron, además de los colorados, gran número de liberales, rojistas y jaristas.

El señor Rojas, al presentar su renuncia, pensó hacerlo ante un ministro extranjero; pero no se le consintió, por temor á alguna nueva sorpresa.

Entonces pidió garantías para sí y para poder salir del país en un buque extranjero; pero no se le acordó más que las más amplias garantías personales, porque en cuanto á su libertad, se le dijo que no se le daría hasta que sus comisionados en el extranjero no depositen á nombre del gobierno, los fondos que en grandes cantidades y diversas partidas llevaron para la compra de armamentos, y su hermano Carlos, administrador de la aduana de Encarnación, haga igual cosa con las rentas recaudadas allí desde su nombramiento, que ha venido depositando á su nombre en el Banco de Posadas, y hasta que el vapor "Ludovico", adquirido con fondos de la nación, tenga sus títulos á nombre del gobierno, pues ahora aparece á nombre de un particular.

A su pedido, el señor Liberato Rojas fué pasado á la casa de su señora madre, donde guarda arresto.

El nuevo presidente, doctor Pedro Peña, prestó juramento á las seis y cinco minutos de la tarde.

PROPOSITOS GUBERNATIVOS

Asunción, Marzo 4—Parece que por ahora el nuevo gobierno reducirá su acción á los actos de administración, y tratará de concluir con la revolución, ya sea por medio de un pacto de paz con los radicales, ya sea atacándola en sus posiciones.

En el gabinete hay el firme propósito de reducir notablemente la infinidad de gastos superfluos é inútiles que se venían haciendo últimamente.

CANONEO DE LA FLOTA RADICAL

Los buques revolucionarios del Norte, sostuvieron ayer un nutrido cañoneo con las baterías del gobierno, establecidas en Arevayú, sobre el río Paraguay, á 14 kilómetros de la Asunción.

Parece confirmarse que algunas personalidades del partido colorado no quisieron aceptar los ministerios que se les ofrecieron, por opinar que es inconveniente que en estos momentos se dé participación en el gobierno á otro partido, lo que viene á demostrar la verdad de que existen varias tendencias opositoras dentro del partido que es dueño hoy del poder.

CARENCIA DE CARNE

Hy carencia casi completa de ganado para el consumo, no sólo de la capital, sino que ni alcanza para las tropas, por lo que desde ayer se retienen los bueyes en los alrededores de la Asunción.

Los carniceros y proveedores pagan precios nunca vistos, por bueyes de trabajo y vacas raquíticas, pequeñas y flacas.

En los mercados la poca carne que había esta mañana, se vendía á 6 pesos el kilo, aunque de mala calidad.

EL EJERCITO REVOLUCIONARIO

El grueso del ejército revolucionario del Sur, que se encuentra acampado en Paraguarí, con su estado mayor, organiza sus destacamentos y espera la incorporación de los grpos que faltan y que se le agregarán.

Dentro de un momento saldrá el comandante gubernista Núñez, al frente de doscientos hombres, hacia Patiño, por la vía férrea Este punto hasta donde únicamente corren los trenes, por disposición del gobierno.

EMIGRACON DE POLITICOS

Son vrios los personajes políticos que han salido en el vapor "Guarany" con rumbo á Formosa, Corrientes y Buenos Aires.

Nuevamente se nota gran movimiento político.

Según una persona que invocando órdenes del ministro del Interior recoge de las oficinas públicas las renuncias que se hayan presentado antes de ahora, parece que habrá gran cambio de empleados superiores y secundarios.

DESERCIONES EN HUMAITA

Formosa, Marzo 4 — En el vapor "Asunción", que pasó hoy, llegaron varios desertores de las fuerzas gubernistas de Humaitá, los que abandonaron dicha plaza, para concentrarse en Encarnación.

Dicen que desertaron en número de setenta y ocho, con varios prisioneros.

El buque revolucionario "Constitución", fué á Humaitá á prestar auxilio á los desertores que manifestaron que querían formar parte de las fuerzas revolucionarias.

EL CORONEL JARA

Paso de la Patria, Marzo 4—Convencidos del mal camino que se seguía, los hermanos Heraclio y Eudoro Cáceres, desertaron de las filas de las fuerzas que manda el coronel Jara, cuando éste se disponía á seguir á Encarnación, buscando la incorporación del comandante Benítez, que se halla actualmente en San Ignacio, pues habiendo quedado sin gente no le es posible continuar para Humaitá.

El coronel Jara trata de refugiarse con la gente de Gill y Benítez, pero resultará que su presencia determinará la deserción del resto de los que siguen marchando hasta que se les presente la oportunidad para desprenderse de él y dejar á los jefes solos.

Se reconocen impotentes los jefes nombrados, para soportar el ataque de los revolucionarios, y se alejan cada día más.

Los Cáceres se retiraron después de haber pasado á Cerrito toda la hacienda y demás objetos recogidos durante la permanencia en Humaitá y Paso de la Patria (Paraguayo), pertenecientes al caudillo radical señor Enrique Romaguera.

Las autoridades de dichos puntos se pasaron á ésta, habiendo sido evacuados estos pueblos por las fuerzas del coronel Jara.

Se ausentó de ésta el comisionado del coronel Jara, señor Félix Domínguez, á quien el gobierno del señor Rojas le había confiado 80 libras esterlinas para que hiciera propaganda á su favor.

Una vez aquí las empleó en su contra.

Se dedicó en ésta á dar informes al coronel Jara de las familias revolucionarias que tienen bienes en el Paraguay, para que en esta forma las haga perjudicar.

LA SOLUCION DEL CONFLICTO DE LOS MAQUINISTAS

LA FORMULA DE ARREGLO

DIFICULTADES PARA SU APLICACION

En la dirección general de ferrocarriles

LA REUNION DE AYER

DIVERSAS INFORMACIONES

Ayer por la tarde concurrieron á la dirección general de ferrocarriles el presidente y secretario de La Fraternidad, señores Ambrini y Tello, respectivamente, á fin de conferenciar con el director interino de esta repartición nacional, sobre algunos puntos que plantea la readmisión de los obreros.

Los delegados del gremio de maquinistas y fogoneros manifestaron al ingeniero Giovachinni que desde las seccionales del país llegaban á la junta directiva de La Fraternidad quejas contra la falta de cumplimiento de lo pactado, pues las empresas no dan preferencia á los maquinistas con familia.

El director de ferrocarriles manifestó á los obreros que el gobierno nacional tratará por todos los medios de que se dé cumplimiento á lo establecido en la fórmula de arreglo del conflicto, á cuyo objeto habían salido inspectores nacionales á los distintos centros, donde tendrá lugar el examen de competencia, á fin de que no se efectúe ninguna transgresión, ni por parte de los obreros ni por la de las empresas.

CIRCULAR A LAS EMPRESAS

La repartición respectiva del Ministerio de Obras Públicas dirigió ayer una circular á esas compañías ferroviarias, haciéndoles conocer las denuncias de La Fraternidad durante los últimos días y manifestando que la dirección de ferrocarriles supone que la falta de cumplimiento á la fórmula convenida para la readmisión del personal, depende únicamente de mala interpretación por parte de los encargados de cumplirla, jefes de talleres, etc., pero de ninguna manera por otras causas.

(De nuestros corresponsales, por telégrafo)

BUENOS AIRES

Bahía Blanca, Marzo 4—Siguen las irregularidades del tráfico ferroviario en las líneas del Sud.

El tren de ésa, por vía Primales, que debía llegar á las 9.25 a. m. según horario, llegó á las 11 a. m., sin causa justificada.

El tren para ésa, por la misma vía, salió con 20 minutos de retardo, por no tener locomotora lista.

El tren de Neuquén, que debía llegar á las 1 p. m., llegó después de las 8 de la noche; por esta causa la empresa tendrá que hacer correr un tren especial para ésa, pues ha perdido la combinación.

La inseguridad de la salida y llegada de los trenes motiva protestas del público, que extraña como la dirección de ferrocarriles no toma medidas contra la empresa del Sud, que sigue violando los horarios.

SANTA FE

Rufino, Marzo 4—El ferrocarril Pacífico continúa con sus irregularidades y en todo piensa, menos en atender al público.

El comercio y la industria sufren continuamente por los caprichos de la empresa, la que no solamente no hace caso á los continuos pedidos de vagones vacíos, para cargar con frutos y productos, sino que una vez cargados, no se interesa absolutamente por transportarlos, dando lugar á continuas protestas y quejas.

Las estaciones de Rufino, Laboulaye y todas aquéllas que tienen empalmes, están bloqueadas de vagones cargados y vacíos, los que quedan allí esperando máquinas.

La empresa ha creído engañar á todos, diciendo que el servicio se había normalizado, por cuanto corrían con el viejo horario todos los trenes de pasajeros, aunque con atrasos de horas y horas; pero este estado normal se ha obtenido con la suspensión de todos ó casi todos los trenes de carga.

Hace unos días se registró un accidente del que fué víctima un tal Romero, empleado del ferrocarril, que quedó muerto bajo las ruedas del tren rápido para Buenos Aires.

LAS ELECCIONES DEL DOMINGO

RESULTADOS GENERALES

EL FRAUDE Y LA COERCION

Los partidos y la venalidad

Nuestros corresponsales nos trasmitieron ayer nuevos informes sobre las elecciones realizadas el domingo último en varias provincias, que completan los que ayer publicamos.

Son los siguientes:

TUCUMAN

Tucumán, Marzo 4—El resultado de las elecciones de legisladores realizadas ayer no podrá conocerse hasta después de uno ó dos días más.

El optimismo es completo por ambas partes, pues los dos partidos se atribuyen igualmente el triunfo.

En el público se nota una intensa preocupación por conocer el resultado.

Cada cual hace juicios, según sus simpatías.

Desde luego, el partido Constitucional ha conquistado un triunfo moral.

La lucha con los oficialistas, que cuentan con tantos recursos para vencer, resulta siempre difícil, por numerosos que sean los elementos con que se cuente.

En el peor de los casos aquí, en la capital, puede haber sacado dos diputados y un senador.

En Monteros, donde han sido refitidas las elecciones, sacará dos diputados.

En el departamento de Burruyacú, á estar á las noticias recibidas, triunfó en toda la línea.

En Leales, el oficialismo no dejó votar.

En los demás puntos de la campaña las elecciones se han realizado á la usanza antigua, con todos los fraudes y atropellos policiales, en los que los empleados públicos han sido los principales factores.

Es de lamentar que el gobierno haya procedido á medias respecto de la libertad del comicio, pues hay poco que observar, por lo que respecta á esta capital.

El escrutinio de la primera mesa electoral ha dado el siguiente resultado: conservadores, 43; constitucionales, 27. Este es un dato de última hora.

Tucumán, Marzo 4—La lucha comicial de ayer ha dejado enseñanzas dolorosas.

El 90 por ciento del pueblo elector no ha querido votar si no se le pagaba.

Es que los candidatos carecen de prestigio, que la corrupción es enorme, ó que el ciudadano se ha dado cuenta de que es víctima de una mixtificación, y se venga.

Aleccionador es el caso y expresiones de ingrato desencanto hemos sentido de parte de algunos caballeros.

El gobierno, no obstante disponer del poder y de otorgar prebendas, se ha visto precisado á desembolsar dinero y la oposición local, para poder contrarrestar su acción, tuvo que regalar cinco pesos á cada votante.

El 10 por ciento, que es el resto, pertenece á los que no pueden vender la libreta y á los bien inspirados.

A estos últimos puede considerárseles opositores, que de cualquier manera tienen mayor emulación para ello.

Es por estos conceptos que Tucumán, más que ningún otro Estado argentino, necesita que el poder central haga sentir sus efectos de restauración cívica.

Aquí, á juzgar por el acto de ayer, todo está viciado, y se debe proceder, por razones de higiene y moral política.

Tucumán, Marzo 4—Los hombres del partido Constitucional se sienten reconfortados.

Dicen que tendrán que considerarles como una fuerza ponderable, capaz de mucho.

El señor Ramón Paz Posse, presidente de la junta suprema, se manifestó completamente satisfecho, á pesar de las dudas que existan acerca del triunfo.

Si la elección se hubiera hecho con el número de ciudadanos que nos han acompañado, dijo, puedo asegurarle que nadie nos habría disputado el éxito. Las múltiples trabas puestas en juego por el oficialismo, como la amenaza de la municipalidad á los cocheros para que no nos presten servicio, reduciendo el número de vehículos contratados, de 60 á 25, no nos ha permitido usar muchos elementos.

El oficialismo se habrá dado cuenta de que somos fuertes, y que en las contiendas próximas tendrán que moverse para conseguir algo, contando siempre con que habrá lucha leal, que por ahora el oficialismo se ha evidenciado todo descaro.

SANTIAGO DEL ESTERO

Santiago del Estero, Marzo 4—Se han recibido las siguientes informaciones telegráficas de carácter oficial, sobre las elecciones de ayer:

En Atamisqui se instalaron las mesas con asistencia del capitán Nicolás Scasso enviado desde ésta.

En La Banda el jefe del partido Demócrata, pretendió hacer votar fraudulentamente á ciudadanos que habían votado en Antajé, siendo objetados duramente por el fiscal de la Unión Nacional, doctor Pedro A. Fernández.

La mesa resolvió rechazar esos votos por presentar los electores certificados manuscritos, estando sus libretas selladas por haber votado horas antes en Antajé; lo que motivó una protesta del presidente del partido Demócrata.

En el distrito Vinará, Río Hondo, no se instalaron las mesas por falta de conjueces.

En Loreto, la mesa se instaló con las respectivas.

En Nueva Esperanza, se instalaron las mesas con todo orden, votaron tranquilamente, á los opositores no dejaron votar.

En Atamisqui se instalaron cinco mesas en orden, presentándose los demócratas y el P. A. N. Estos últimos trataron de amedrentar, pero con los medios de mayor fraude. Triunfan los oficialistas por inmensa mayoría.

En Aurora se contaba el partido Demócrata con elementos suficientes para luchar se retiró protestando.

En la estación Fernández, se instalaron las mesas de acuerdo con la ley sufragando los distintos partidos. La Unión Nacional tuvo gran mayoría de votos.

De Loreto, dicen al presidente de la Unión Nacional que hasta las 2 p. m. iban ganando y los demócratas, buscan la forma de hacer una petición.

El firmante de este telegrama es Sócrates Chary, comisario de Loreto.

De Ojo de Agua, dicen que las elecciones fueron tranquilas y llevan gran mayoría en la Villa y esperan noticias de otros puntos.

Los opositores se presentaron con escasos elementos.

De la estación Loreto, dicen que lamentan que no se hayan instalado mesas por falta de conjueces, teniendo la Unión Nacional inmensa mayoría de sufragantes.

Tenía el señor Antonio Santillán, candidato del partido oficial á diputado á la legislatura.

Las informaciones del partido Demócrata dicen lo siguiente:

Que en Atamisqui tuvieron 54 votos contra 45 del oficialismo; que en Alhuampa triunfaron por 11 votos; que en Frías tuvieron 189 votos contra 90 del partido oficial; en Antajé 250 votos, en la estación Loreto no se instalaron mesas por oposición de los agentes del oficialismo señores Clodomiro Hernández y Ramón Argañaraz, jefe y auxiliar del archivo, respectivamente, quienes manifestaron que el presidente y los suplentes no sabían escribir. Esto no obstante, el fiscal demócrata, señor Antenor R. Ferreyra, ha obtenido del presidente del comicio un certificado escrito por éste con toda corrección, por el que consta que no se realizó la elección por no haberse instalado las mesas.

De estos y otros hechos que constan en documentos, tiene conocimiento y ha tomado debida nota el comandante Raffo.

Malbrán, Marzo 4—La elección pasó tranquila, sin incidente ninguno.

Sólo fué detenido en su casa el señor Ramón B. Gallardo por José Gallo, quien dijo que era mandado por el oficialismo.

El partido Demócrata triunfó con 60 votos contra 9, que votaron por la Unión Nacional.

Se ha confirmado el pronóstico que se había anticipado al doctor Argañaraz, de que en las primeras elecciones le haría el vacío el departamento Aguirre, por haber nombrado autoridades y jefes políticos contra la voluntad de los vecinos.

Esta es la primera lección que le dan al gobernador, para que otra vez no se burle del pueblo.

SALTA

Salta, Marzo 4—He obtenido las cifras del escrutino de la elección provincial de ayer.

En esta capital votaron por los candidatos oficialistas: en la Catedral, ciento veinte ciudadanos; en la Candelaria, cuarenta y dos.

En un municipio de más de cincuenta mil habitantes no hubo más que esos votantes en una elección sin oposición.

En el Rosario Lerma, un grupo animoso derrotó al candidato oficial, á pesar de las trabas que le opuso la policía, pero desde luego se asegura que no será aceptado y que convocará á nuevas elecciones.

Es lo que pasa siempre aquí: si la oposición triunfa en los comicios, los incondicionales de la legislatura, rechazan los diplomas.

EL ALMIRANTE AUBRY

† Ayer en Tarento

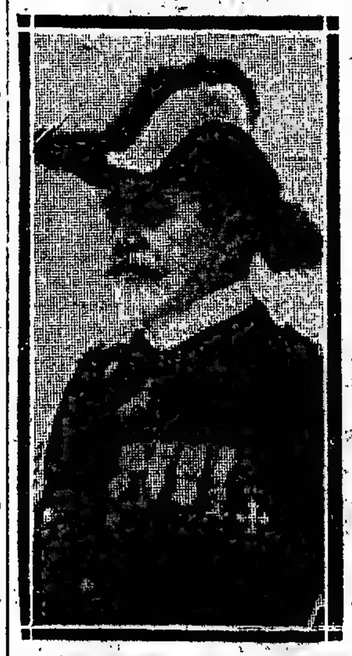

En el puesto del deber y en medio de la actividad importantísima de su elevado cargo de comandante en jefe de la flota italiana de operaciones en la actual guerra con Turquía, falleció ayer, casi repentinamente, á bordo de la nave capitana, "Vittorio Emanuel III", en Tarento, el vicealmirante Augusto Aubry, oficial distinguidísimo, político de elevadas miras y patriota de gran prestigio.

Esta desgracia, en las circunstancias en que se produjo, significa un verdadero duelo nacional para Italia. Estaban confiados al fallecido almirante los destinos marítimos de su país, el factor más importante en la contienda actual, ya que de esa escuadra que comandaba con tanto acierto, se esperaba el mantenimiento del imperio naval italiano en las aguas turcas y el tranquilo y libre tráfico de los transportes con tropas, vapores con víveres y demás elementos que son necesarios para el numeroso cuerpo de expedición que hoy ocupa la Tripolitania y Cirenaica.

El éxito de las operaciones bélicas italianas se debe en mucha parte á la actividad desplegada por la escuadra del almirante Aubry. Fué ésta la que preparó el camino y abrió con sus cañones las plazas ocupadas hoy por los soldados de Italia.

La designación de Aubry para tan delicado cargo se impuso desde el primer momento por sus brillantes antecedentes, importantes servicios y reconocida inteligencia.

De humilde origen—hijo de un peluquero de Nápoles—nació en esa ciudad el 28 de Abril de 1849. Desde sus primeros años demostró su entusiasmo por la marina en la cual ingresó para hacer sus primeras armas en 1866, á bordo del "Carlo Alberto", en Lissa.

A partir de esa época, y recorriendo el escalafón, grado por grado, llevó á la superioridad naval, el concepto elevadísimo que había de habilitarlo en poco tiempo para llegar á las esferas más culminantes de la marina y abrirse las puertas del parlamento, donde con el mayor brillo la defendió en toda ocasión.

La guerra de Africa, en 1889, fué un nuevo campo para sus actividades, adn como oficial subalterno del "Colombo". A partir de esta época, ocupando ya un puesto elevado en el escalafón, comenzó su vida política aceptando la diputación por Castellamare; más adelante reemplazó á Proto-Pisani por el primer colegio electoral de Nápoles, y fué reelegido nuevamente por ese distrito. Desde el 17 de Diciembre de 1903, fué subsecretario de marina con Mirabello, en los gabinetes de Giolitti, Tittoni y Fortis, hasta Diciembre de 1905 volvió á ocupar igual puesto en 27 de Enero de 1909, lo conservó hasta el 3 de Diciembre de 1909. Al comenzar la guerra actual, se le nombró jefe de las fuerzas navales en operaciones.

Reemplazará al almirante Aubry en el comando de la flota de operaciones el vicealmirante Faravelli, que fué durante muchos años director general del personal y actualmente desempeñaba las funciones de segundo jefe de la escuadra de operaciones.

MOVIMIENTO POLITICO

LA LEY ELECTORAL

Publicación de una cartilla

En el deseo de difundir entre el pueblo el conocimiento de las obligaciones y penalidades que establece la ley electoral, y para facilitar á los ciudadanos la fácil comprensión de sus disposiciones, el ministro del Interior ordenó ayer la publicación de una cartilla popular que se dividirá en tres capítulos, para ser distribuída entre el pueblo.

El primer capítulo trata de los deberes del elector, conteniendo las siguientes materias: ¿Quién es el elector? ¿Cómo se hace y quién hace el padrón electoral? ¿Cuáles son los deberes y cuáles los derechos del elector? Del deber de sufragar. De la pureza del sufragio y del respeto por el sufragio ajeno.

Los dos capítulos restantes

ción de candidatos. Como acto previo, se deslindó para formar la comisión de escrutinio, á los señores de Tomaso, Folgar del Valle y Musante.

La elección se hizo por lista, y dió por resultado la proclamación de candidatos á diputados nacionales, de los señores:

Juan B. Justo, Alfredo L. Palacios, Mario Bravo, Francisco Cúneo, Enrique Dickmann, Nicolás Repetto, Enrique del Valle Ibarlucea, Alfredo Manteón.

En cuanto á la elección de senador nacional, el partido Socialista resuelve por el momento abstenerse de tomar parte. No obstante, en una asamblea local que se realizará próximamente, se deberá resolver en definitiva á este respecto.

Candidatura Viale

En la parroquia de Santa Lucía, tuvo lugar anoche una asamblea organizada por los ciudadanos que proclaman el nombre del doctor César Viale para diputado nacional.

Pronunciaron discursos el candidato y el señor Luis Lemoine.

Invitado el doctor Juan Carlos Garay á ocupar la tribuna, dió una conferencia que versó sobre la ley electoral, la venalidad y el voto secreto. Explicó su mecanismo, los antecedentes constitucionales y luego dijo que la democracia debía existir por la solidaridad de los grupos.

Unión Comunal V.

Anoche tuvo lugar en Belgrano una asamblea popular, bajo los auspicios de la Unión Comunal, y en la cual disertó el doctor Manuel Carlés, sobre este tema: "El gobierno está en el pueblo y su expresión en la Casa Rosada".

El orador fué escuchado por un público selecto, pues habían concurrido muchos vecinos de aquella parroquia.

Al final de la conferencia, el doctor Carlés fué saludado con aplausos prolongados y la concurrencia lo acompañó varias cuadras.

Unión Cívica Radical

En el local del comité central de la Unión Cívica Radical, se reunieron ayer por la tarde, los presidentes de todos los comités parroquiales, quienes dieron cuenta é informaron detalladamente de los trabajos realizados en sus respectivas circunscripciones.

Al efecto, y á fin de continuar su cometido, les fueron entregadas por la mesa directiva las listas del enrolamiento, recomendándoseles la conveniencia de terminar, á la mayor brevedad, el censo de los inscriptos que pertenecen al partido.

—Por la noche, á las 9, en el mismo local, celebró sesión ordinaria el comité de la capital, y continuó ocupándose de los asuntos relacionados con la actuación del partido.

Unión Nacional

La junta ejecutiva del comité de la capital celebró ayer una reunión en su local Victoria 1453 y recibió á las delegaciones de los comités parroquiales, las cuales dieron cuenta del estado de los trabajos de organización de los mismos.

—Se ha recibido una comunicación del comité de la sección 3a. en la cual se anuncia la reorganización definitiva del mismo, bajo la dirección del señor Justo L. Sobrero. Ha sido designado delegado de la junta ejecutiva el diputado nacional J. M. de Iriondo.

—En el teatro Iris de la Boca se realizará el jueves próximo una asamblea de vecinos de la sección 4a. con el objeto de constituir el comité de esa parroquia.

—Anoche quedaron definitivamente constituídos los comités locales de la Unión Nacional en las parroquias de San Juan Evangelista y Santa Lucía.

Los comités de ambas secciones, en la presente semana, organizarán dos grandes asambleas en sus respectivas parroquias.

El delegado del comité central, doctor Julio V. Villafañe, dará á más una serie de conferencias en todo el presente mes, siendo su propósito tratar temas variados sobre cuestiones obreras y los propósitos concretos del partido.

Partido Radical

El 15 del corriente se efectuará una asamblea de los adherentes al Club Aristóbulo del Valle, con el objeto de promover su reorganización.

—La comisión directiva del Club Radical de Balvanera Sur, ha sido convocada á una reunión que se celebrará esta noche á las 8.30 p. m. en el local Alberti 428.

—El jueves próximo se reunirá la comisión directiva del club de Balvanera Oeste, en su local Rivadavia 3074.

El ejército en Santiago y Santa Fe

El general O'Donnell, comandante de la 5a. región militar, telegrafió ayer al Ministerio de Guerra informando que regresaba de Santiago á Tucumán, después de asistir á las elecciones realizadas allí.

Al mismo tiempo, comunica que ha ordenado á los oficiales bajo su mando que desempeñaran funciones civiles en ese ocasión, que se incorporen á sus respectivos cuerpos una vez que hayan informado sobre el desempeño de la comisión que se les confió.

—

Por el Ministerio de Guerra, se hizo conocer ayer el decreto que ordena el traslado á la provincia de Santa Fe de los regimientos 5 y 12 de infantería, para garantizar el orden en las próximas elecciones generales y nombra jefe de todas las fuerzas nacionales en la referida provincia al general Allaria.

Este conferenció ayer con el Ministro de Guerra, sobre el desempeño de la comisión que se le ha confiado y partirá hoy martes para Santa Fe. Como se sabe, el general Allaria deberá ponerse á las órdenes del interventor doctor Gil. La distribución de las fuerzas se hará de acuerdo con las resoluciones de éste.

Los padrones de Tucumán

Se recibió ayer en el Ministerio del Interior, los padrones de Tucumán para las próximas elecciones nacionales.

Candidatura del coronel Oliveros Escola

Un núcleo de amigos del coronel Eduardo Oliveros Escola ha resuelto levantar en las próximas elecciones nacionales su candidatura á diputado nacional, á cuyo fin desde hace varios días efectúan reuniones.

El candidato solicitó ayer al Ministerio de Guerra, por este motivo, su separación momentánea de su puesto de presidente de la junta de excepciones de la capital.

NOTICIAS VARIAS

En el Ministerio de Relaciones Exteriores

Por la ausencia del ministro no hubo movimiento alguno ayer, en el departamento de Relaciones Exteriores.

El subsecretario de ese ministerio se hizo cargo de su puesto y atendió al encargado de negocios de Rusia y al secretario de la legación de Francia.

Concejo Deliberante

Como anticipamos oportunamente, para hoy están citados á sesión los miembros del Concejo Deliberante.

Si concurre el número necesario de concejales para celebrar sesión, serán considerados con preferencia el asunto de la quinta de los Remedios y el de las nuevas tablas para el impuesto á los teatros.

El Ministro de Obras Públicas

Después de una corta permanencia en su establecimiento de Miraflores, concurrió, ayer por la tarde, á su despacho el Ministro de Obras Públicas, señor Ramos Mexía.

El ministro firmó algunos expedientes y se trasladó en seguida á la Presidencia de la República, donde celebró una corta conferencia con el doctor Plaza.

El nuevo obispo de Cuyo

Concurrió ayer á la subsecretaría de Culto, el nuevo obispo de Cuyo, monseñor Orzali, con objeto de concretar los detalles de la ceremonia del juramento que ante el Presidente de la República deberá prestar en esta semana.

La consagración de dicho prelado se realizará el 10 del corriente mes.

Ministro del Uruguay

El representante diplomático del Uruguay solicitó y obtuvo ayer del Presidente de la República una audiencia, la cual tendrá lugar esta tarde.

Secretario del Ministerio de Instrucción Pública

Ayer se hizo cargo de su puesto, el secretario privado del Ministerio de Justicia é Instrucción Pública, doctor Modesto Quiroga.

EL DIA SOCIAL

DESDE MAR DEL PLATA — Lunes 4.—(Por telégrafo)—Uno de los actos de significación de esta temporada, será la inauguración del Asilo Saturnino Unzué, que se realizará mañana en esta ciudad.

LA PRENSA ha venido informando desde hace días de los preparativos y detalles de esta ceremonia, cuyo recuerdo estará unido al del movimiento social de 1912 en el balneario, que de hoy en adelante contará con una institución más donde la beneficencia pública tenga alzado un templo á la caridad y á la enseñanza.

Como anticipamos en nuestras crónicas del viernes y domingo últimos, el Presidente, doctor Sáenz Peña y la señora Angela Unzué de Alzaga serán los padrinos del acto.

Completando los detalles generales damos en seguida algunos apuntes al respecto, tomados en la visita que hicimos esta mañana al Asilo Unzué.

El edificio, en conjunto, es sobrio, consta de dos plantas y entresuelo, todo de material revestido de portland. En su centro está ubicada una hermosa capilla con amplio "hall" en el que desembocan patios y alegres jardines.

En el fondo del edificio están la sala de aislamiento, habitaciones del personal de servicio, "garage", cocheras y otras dependencias secundarias.

Todos los departamentos están divididos por jardines y parques ingleses.

La edificación está presupuesta en dos millones de pesos, sin contar el terreno, cuyo precio hoy es valuado en 400.000 pesos.

La capilla tiene dos naves sostenidas por cinco columnas de cada lado, de estilo bizantino, con adornos de mucho arte; se han empleado once clases de mármoles, notándose algunos de gran valor, traídos de Roma. En el piso hay cuatro clases de mármoles de varios colores; la madera empleada es roble de Austria. Tiene tres altares, uno en el centro y los otros en cada ala. En el primero está la imágen de la Inmaculada Concepción; en el de la derecha, San José y en el de la izquierda, el Corazón de Jesús.

El altar mayor es todo de mármol de Carrara, sostenido por dos hermosas columnas de mármol "verde antik". La iluminación es eléctrica. Los otros dos altares, son también de Carrara revestidos de Onix.

Esta capilla fué bendecida, hoy por la tarde, recordándose que la hicieron erigir las señoras María Unzué de Alvear y Concepción Unzué de Casares, en memoria de su extinto padre, don Saturnino J. Unzué.

A la ceremonia de la bendición, á cargo del obispo de La Plata, monseñor Terrero, sólo asistió un reducido número de personas.

Recordamos á las señoras:

María Unzué de Alvear, Concepción Unzué de Casares, Angela Unzué de Alzaga, Jacinta Unzué de Zemborain, Inés Dorrego de Unzué, Elena Napp de Green, Etelvina Costa de Sala, Julia Sáenz Rosas de Roseti, Albina Van Praet de Sala, Emma Green de Vedoya, Enriqueta Basavilbaso de Catelín, Adela Green de Casal, Emma Basavilbaso de Benítez, Isabel Butler de Casal, Ana Mayobre de Green, Edelmira Darraguelru de Cabral, Ana Elía de Ortiz Basualdo, Lola Montes de Vedoya, Atalia Sundblad de Fresco, María Carmen Sala de Demaría, Rosa Altegelt de Tornquist.

Señoritas Josefina é Inés Alzaga, Ana María y María Elena Green, Julia Sáenz Rosas.

Del asilo Unzué pasaron al Asilo Marítimo de la Sociedad de Beneficencia, donde fué colocada la piedra fundamental de la capilla.

Esta ceremonia estuvo á cargo de Monseñor Terrero, quien dirigió á la concurrencia sentidas y oportunas palabras.

A la izquierda de la capilla se encuentra el departamento destinado á la superiora de la casa, compuesto de sala de espera, otra de recibo, escritorio, comedor, etc.

Siguen después un comedor con capacidad para 400 niños, un antecomedor de 7 metros por 9 de largo, cocina de 8 metros por 9, antecocina de 7 por 7 metros y una despensa de 7 metros por 7 y comedor del servicio de 5 por 7 metros.

En el otro cuerpo y sobre la misma ala del edificio están el consultorio médico, laboratorio y sala de espera y una sala con 52 camas para niños.

A la derecha de la capilla se han construído cuatro salones de 7 metros por 8, con destino á clases de los asilados y un amplio salón de 10 metros por 30 de largo para taller y costura de los mismos.

Una las dos alas de este cuerpo de edificio, por los fondos de la capilla, un gran "hall" todo cubierto de cristales, de 25 metros de largo por 10 de ancho, destinado á recreo de los niños.

En él se han instalado un piano y varios juegos de gimnasia y de entretenimiento propios á la edad.

La parte alta tiene la misma disposición que la baja.

La constituyen por un costado cuatro grandes salas de 10 metros por 25 de largo, destinadas á dormitorios, con capacidad para 152 camas cada una.

Completa además la comodidad de cada una de estas salas un cuarto para coladora, un departamento de baños y 14 lavatorios, tres baños de agua caliente y fría y un guardarropa de 4 metros por 5, ubicado en el "hall" de entrada.

Dos de estas salas tienen su frente con vista al mar.

Por el otro costado lo completan dos salas dormitorios de 7 metros por 25, de largo para niños chicos, con 35 camas cada uno. En el otro cuerpo se ha instalado una gran sala de conferencias privadas para las hermanas de la casa y los dormitorios del cuerpo médico y practicantes.

El subsuelo está ocupado por el departamento de máquinas para lavaderos y calderas de desinfección para la ropa, piletas para almidonar, máquinas para la fabricación de soda y de hielo, máquinas secadoras, de planchar y de prensar, tiene fábrica propia de corriente eléctrica, instalada en otro departamento del subsuelo.

Posee dos grandes motores á nafta, batería de acumuladores, bombas para suministrar agua y en todo el establecimiento calefacción á vapor.

En la construcción del edificio se ha tenido muy especialmente en cuenta lo relacionado con la higiene; en el interior de todos los departamentos sólo se nota el mármol blanco liso y el pintado á esmalte blanco.

El sencillo mueblaje que lo adorna es de lo más moderno, traído todo de Londres, así como también las ropas.

Las camas son de hierro, pintadas también á esmalte blanco, las mesas de madera y algunas de hierro con el mismo pintado; sirven á la vez de mesa de noche, escritorio, botiquín y de guardarropa.

Las mesas que adornan el comedor son de madera, pintadas á esmalte blanco y mármol en su base.

Hay instalación telefónica.

—El viernes próximo se realizará el almuerzo con que el doctor Pedro O. Luro y su señora Arminda Roca obsequian al Presidente de la Nación, doctor Roque Sáenz Peña y señora Rosa González.

—En el rápido regresaron á la capital, los señores Gustavo Lanús y familia y en el nocturno, Alfredo Grondona y familia.

—Con motivo de jugarse una partida de "bridge" en casa del doctor Pedro O. Luro y su señora Arminda Roca, se reunieron esta noche en su chalet Bel Retiro, varios amigos.

Estuvieron las señoras: Adela Sáenz Valiente de Grondona, Enriqueta Basavilbaso de Catelín, Sara Moreno de Gowland, María Carmen Sala de Demaría, Catalina Benítez de Anchorena y Emma Basavilbaso de Benítez.

La reunión transcurrió en medio de la mayor animación hasta altas horas de la noche.

ROBERT W. BLISS — Emprende hoy viaje á Europa en el "Cap Finisterre", el ex primer secretario de la legación de los Estados Unidos de Norte América en nuestro país, Mr. Robert Woods Bliss con su señora.

El distinguido diplomático que acompañara largo tiempo al ex ministro, doctor Sherrill, deja en la sociedad y entre sus colegas y relaciones de la representación diplomática, los más gratos recuerdos de su actuación oficial y personal.

Desde la partida del doctor Sherrill, en Septiembre de 1910, el señor Bliss quedó encargado de los negocios de la legación, cargo que desempeñara hasta hace unas semanas en que llegó Mr. Garrett, sucesor de aquel prestigioso ministro.

Mr. Bliss, diplomático preparado, á pesar de ser un hombre muy joven, siguió el camino del doctor Sherrill, y tuvo frecuentes ocasiones para dejar consagrada su capacidad y su tacto.

Los salones de la legación, fueron el punto de muchas citas de intelectuales, en las que se reunían en primer término, todos los argentinos que cursaron en las universidades de Norte América, cuyo círculo en nuestra capital fundara el doctor Sherrill.

Respecto á su distinguida esposa, Mrs. Bliss, se recordarán siempre las gratas reuniones que ofreciera en su residencia de la calle Libertad, donde, á comidas y fiestas asistieron selectos núcleos de nuestra sociedad que demostrarón á la amable dama, las simpatías que entre sus amigas despertara.

Mr. Bliss, promovido en su carrera, pues pasa á ocupar el cargo de consejero de la embajada en París, á cuyo punto irá directamente.

Su gobierno le ha trasmitido órdenes de trasladarse en seguida á ese puesto en el que se espera su llegada para que el embajador Mr. Robert Bacon se ausente para su patria.

Probablemente, Mr. Bliss, quedará al frente de la embajada hasta que llegue el nuevo representante de Norte América en Francia, Mr. Herrick Myron, esperado en Mayo.

Durante estos días, tanto Mr. Bliss, como su esposa han sido obeto de expresivas demostraciones de despedida.

Ayer á las 7 de la tarde, una delegación del club de universitarios americanos se presentó en la legación á saludar al viajero á quien obsequiaron con un pergamino y un recuerdo.

VISITA A "LA PRENSA" — En la tarde de ayer, el ministro de la República portuguesa, señor Abel Botelho, nos hizo una visita.

El distinguido diplomático nos declaró que, terminadas sus atenciones oficiales, su primera visita era para esta casa.

Al propio tiempo nos manifestó el preferente interés con que sigue en su país los progresos del nuestro, por lo cual no será difícil el establecimiento de relaciones comerciales, que podrán resultar muy provechosas para ambos.

FIESTAS — El comodoro E. Cornelius Benedit y las familias norteamericanas que realizan un paseo marítimo en el yacht "Alvina" y que se encuentra actualmente en nuestro puerto, ofrecieron ayer á la tarde un té en las salas del vapor, en obsequio de las familias de la colectividad.

La fiesta resultó muy lucida y en ella los viajeros se despidieron de sus amistades, pues hoy abandonan esta capital para seguir la ruta señalada de antemano.

CAP FINISTERRE — Parten hoy para Río de Janeiro y Europa, en este vapor, los señores:

Eduardo Amadeo Artayeta y su señora Blanca Campos Urquiza, ingeniero Guillermo Villanueva y familia, Bartolomé Devoto y familia, Horacio Bustamante, su señora Estela Barreneehea y familia; señorita Lucía y María Vela y María y Sara Alcobendas, doctor Luis M. Puerredón y su señora Laurentina López, doctor Julio Peña y familia, Vicente Blasco Ibáñez, Federico Mackinlay y familia, Rosario M. de Donec, y familia, José I. Ocampo, Carlos Attwell y su señora Adelia Ocantos, Nicanor Attwell Ocantos, José Alejo Ledesma, su señora María Luisa Marcenaro y familia, José Ramos Muñoz y su señora Julia Alvarez de Toledo, Clodomiro Ledesma, su señora Juana Casas y familia; Selva A. de Malbrán y sus hijas, Alberto Bracht y su señora Julia Ibarguren, Luis Rafael Pueyrredón, Alfredo M. Peña (hijo), Matías Mackinlay Tapiola.

DIPLOMATICAS — Se embarca hoy para Río de Janeiro el ministro del Brasil en Buenos Aires, doctor Costa Motta. Le acompañan sus señoritas hijas.

El doctor Souza Dantas, consejero de la legación, quedará encargado de los negocios.

DEMOSTRACION — Con motivo de haber llegado de Tarija (Bolivia), un grupo de condiscípulos del doctor José Nicolás Reyes en la Universidad de Buenos Aires, le ofreció una comida íntima en la rotisserie Sportsman.

Hizo uso de la palabra el doctor Juan Colodrero, ofreciendo la demostración, y contestó el obsequiado en términos afectuosos.

ENLACES — Se ha concertado el enlace de la señorita Raquel Gowland con el señor Joaquín Olavarría.

—El doctor José Blanco ha pedido la mano de la señorita Cristina Arballo para el doctor Alfredo Ferrari. El enlace se verificará á mediados de Junio próximo.

—El 30 del corriente tendrá lugar el enlace de la señorita María Luisa Estol, con el señor Enrique Braun.

DESDE SAN FERNANDO — Organizado por una comisión de conocidas damas y señoritas, se realizará el lunes próximo un concierto en el teatro de esta ciudad con fines de caridad.

La fiesta promete resultar lucidísima, pues son muchas las familias que se preparan para concurrir.

El programa será interesantísimo y constará de números de canto, á cargo de la señorita Julia Salas Molina y señores Ramón Goya, Enrique Salas Molina y Pedro Bollo Marín y de imitación de sonidos y animales por el señor Eduardo Iglesias.

En estos días quedará redactado el programa y se empezarán á distribuir las invitaciones.

LA SEMANA DEL TIGRE — El programa del segundo día de la semana del Tigre, estaba constituído por una fiesta veneciana en el río Luján.

El éxito más halagüeño coronó los esfuerzos de la comisión del Tigre Club, cuya iniciativa de organizar esta fiesta le ha merecido las más calurosos elogios.

A las 8.30 de la noche empezaron á surcar el río Luján infinidad de embarcaciones, pintorescamente engalanadas con guías de faroles chinescos multicolores ó bien empavesados con lamparillas eléctricas. Las luces de las lanchas y botes se destacaban brillantemente sobre el fondo negro de las márgenes del río, poniendo en el paisaje una nota amable de claridad y de alegría.

La concurrencia distribuída en la amplia terraza del hotel, comentaba con entusiasmo el adorno de las distintas embarcaciones que pasaban ante su vista, dando á la fiesta la nota de bullicio y animación indispensable á su éxito.

A las 10.30 se quemaron los fuegos de artificio, cuyas combinaciones fantásticas y de excelente gusto fueron muy celebradas por la concurrencia.

A las 11 de la noche la comisión del Club, que preside el señor Félix Armesto, dió á conocer la forma en que se habían acordado los premios.

El primer premio lo obtuvo la lancha "Guarnica", que estaba preciosamente adornada é iluminada con el mejor justo con numerosas guías de las que pendían faroles chinescos.

Ocupaban la lancha el doctor Adolfo Saldías y su señora Sara Guillot, señoritas Carmen Saldías, Elvira y Clotilde Martín, Sara Saldías, Delfina y Esther Calviño y Emilia Brugheras y señores Rodolfo Rumbado y R. Martín.

El segundo premio fué acordado á la lancha del señor Daniel Vidal, también adornada con numerosas guías de faroles chinescos.

El tercero fué adjudicado á la lancha del señor José Márck, la que llamaba justamente la atención, pues en la parte central de la cubierta se había preparado una artística glorieta con lamparillas eléctricas y faroles chinescos.

Durante la fiesta varios cantores que ocupaban lanchas, interpretaban con sumo gusto romanzas napolitanas.

A las 11.30 las familias pasaron al salón de fiestas del hotel donde se bailó con entusiasmo hasta pasadas las 12.

El programa para hoy señala el concierto vocal é instrumental en los salones del Club, el que promete resultar muy lucido.

Después del concierto se organizará probablemente el baile.

Mañana habrá cinematógrafo para el pueblo y cuadros vivos en las salas del Club.

El jueves, la comisión distribuirá á las 8 de la noche, juguetes ropas y bombones entre los niños pobres de la localidad.

Luego habrá fuegos de artificio y baile en el hotel.

DESDE RAMOS MEJIA — El corso de flores patrocinado por el Club de los Amigos, realizado el domingo fué todo un éxito, dada la enorme concurrencia de carruajes y automóviles lujosamente adornados que concurrieron de todos los pueblos cercanos.

Entre las familias asistentes vimos á las de:

Romero, Tagliafico, Pogliani, Bazzano, Britos, Metelli, Iaroqui, Rosetti, Puelles, Ariza, Salinas Herrera, Roberts, Bidarta, Ruchaux López, Igarzábal, Alvarez, Pizzurno, Méndez, Hubert, Cardoso, Costa, Spika, González, Fajes, Ravicini, Videla Fernández, Ardoino, Pava, Vila, Ballester, Passo, Sánchez Urtubey, Vallee, Storni, Arcidiacono, Scilla, Navarro Ruiz, Bellido, De la Vega

—En los primeros días del mes de Abril se efectuará el enlace de la señorita Sara Hubert con el señor Pedro Francia

DESDE MORON — Anoche tuvo lugar el último asalto de máscaras graciosas y espirituales, en casa del señor Camilo Ducco.

Aquellas fueron atendidas deferentemente por su esposa, señora Emilia Gerdez de Ducco.

Anotamos entre las que pudimos ver sin antifaz á las señoras:

Carolina Aimé de Rodríguez, María Teresa Paterson de Echeandía, Edviges A. de Farías, Amalia Barbe de Sentores, Angélica C de Eguía, María Q de Gómez, Josefina G Q. Barros, Remigia C. de Cieza, Concepción R. de Oliver, Matilde L de Quist, María N. de Valencia y Felicita F de Natal.

Señoritas: Ester, Etheva y Yocasta Ragusin, Enriqueta, María y Leonor Angélica Farías Alem, Josefina Ducco, Atilia, María y Carmen Salinas, Aurora y Evangelina Alvis, Delia y Leonor Olivera Ravier, María Teresa y Raquel Sentous, Eugenia Ciesa, Rosa Franchi, María Luisa Sabatte, María Beatriz, Elizabeth María y Armanda Mambra, Sara Guerra, Amanda Sando, Juana Raby, Enriqueta y Esther Vattone, Inés Vitale, Suna Moreno, Zunilda Lima, Irma Eguía, Teresa Gutiérrez, María C. Vázquez Fernández, y María Lartigue

—De Río Deseado el señor Pablo Pueta.

—De Montevideo, la señorita Cora Pacull, directora de la escuela complementaria.

—De Mar del Plata, el señor Guillermo Sliffer y familia.

—De Tandil el cura párroco, Pablo Darbón.

—Se halla enfermo el doctor de la Cárcova.

—Sigue siendo delicado el estado del administrador de "La Acción" señor José María Badaracco.

DESDE ALTA GRACIA — Lunes 4. (Por telégrafo) — Una brillante fiesta resultó el baile rosa ofrecido anoche por el señor José M. de Oromí Escalada, en los salones del Sierras Hotel.

El salón estaba elegantemente adornado y ejecutó un selecto programa la orquesta Politti.

Notamos á las familias de:

Ramos Mejía, Figueroa Alcorta, González Bonorino, White, Vernazza, Franchini, Soriano, Casares, Oromí Escalada, Cigorraga, Lejarza, Arrotea, Arriola, Cerri, Elicabe, Groussac, Pereyra, Padilla, Roca, Valladares, Posse, Gonzáles del Solar, Hernández, Larrachea, Carreras, López, Lastra, Achával Rodrigues, Escalante Achával, Larguía, Ferrer, Rabasini, Morsh, Lynch, Ereñú, Ferreyra é Imaz.

—Se realizará un concurso de "bridge" en el que tomarán parte señoras, señoritas y caballeros.

—La señora Micaela S. de Trongé obsequió anoche con una comida íntima á un grupo de sus relaciones.

Se hizo música y se bailó con entusiasmo hasta las 12, terminando la agradable reunión á orillas del lago, donde se aumentaron los grupos y se iniciaron diversos y entretenidos juegos.

Asistieron á la comida, las señoras:

Micaela S. de Trongé, Mercedes H. de González del Solar, Jacoba L de Ferreyra, Ana Ferreyra Larrechea de Ereñú, Margarita M. de Gil, Arminda O. de Sáenz Valiente

Señoritas: Zulema y Ana Trongé, Elena, Angélica y Sara Ferreyra Larrechea, Lydia Cullen, Susana Candioti, Celina Elizalde, Amelia Oliver, Tina Achával

DESDE PARANA — Lunes 4. (Por telégrafo) — Falleció hoy la señora Isabel L de Duclós, madre del general Juan J Duclós.

CAMBIOS DE RESIDENCIA — Salidas — Para Luján, el señor Rodolfo F. Rivas y su señora María Eugenia Blair.

—Para Mendoza, el señor Elisario Segundo Moyano.

Llegadas De Tucumán, el señor Carlos A Bravo y señora.

—De las Sierras de Córdoba, la señora Amalia Casas de Vallejos y familia y la señorita Ana M Casas.

—De Guaminí, las señoritas Sara y María Cristina Bernard Cabral.

—De Paraná, el señor Fermín Uzín.

—En la semana próxima, de su chacra en Llavallol, el señor Vicente Ibáñez y familia.

—De Rosario, los doctores José y Carlos Díaz Guerra.

—De la estación Crotto, el doctor José Camilo Crotto y familia.

VIAJEROS — Salidas—El 15, para Europa en el vapor "Cap Arcona" el doctor Alfredo Vitón.

—El 28 del corriente parten para Europa, en viaje de placer, el señor José A. Guiñazú y su señora Felicia Garzoli.

—Para Europa, hoy en el "Cap Finisterre", el señor Miguel Cobos y Campos.

—Regresó de Montevideo, el señor Modesto de la Vega, acompañado de su señora.

ENFERMOS — Mejorada la señora Angélica Deheza de Mitre

—Restablecida la señorita María de los Angeles Pérez Avendaño.

NECROLOGIA —Fueron inhumados ayer en el cementerio del Norte, los restos del señor Eduardo Sánchez Lloveras.

La ceremonia dió lugar á una sentida demostración de duelo.

—En la iglesia San Nicolás se oficiaron ayer misas de cabo de año por el alma de la señora Carmen Górgolas de Fernández.

—En el cementerio del Norte fueron sepultados ayer por la tarde los restos del doctor Eduardo Pardo.

—Hoy se dirán misas en la Concepción, por el alma de la señorita Fortunata López Torres.

—En la iglesia del Espíritu Santo se cantará hoy una misa en memorio del señor José Bernasconi.

—Después de una misa de cuerpo presente en el Pilar, serán inhumados hoy en el cementerio del Norte, los restos del señor José R. Clusellas.

ARTE Y TEATRO

Politeama — Una descompostura en el mecanismo del telón de seguridad de este teatro, determinó anoche la suspensión del espectáculo anunciado.

Consistía éste en la primera representación en la actual temporada de "El Conde de Luxemburgo", opereta que subirá esta noche á la escena.

San Martín—La compañía Cordero que hizo su estreno el sábado en este teatro, representó ya tres veces consecutivas "El rey de las cajas de hierro". Es ésta una obra de escaso valer literario y, como todas las que se ha dado en llamarlas del género policial, está formada por escenas impresionantes que más afectan al sistema nervioso que al sentimiento. El público se siente interesado en el desarrollo de la trama y tiene ésta, la ventaja de su fondo moral.

La compañía Cordero aparece en esta obra un tanto despareja y no demuestra un estudio acabado de los papeles. No obstante, se distinguieron en sus interpretaciones, la señorita Cordero y los señores Salvat, Cordero, Gill y Otero.

Bien la presentación escénica.

Argentino—Resulta acertada la interpretación que da la compañía española que dirige el señor Casas, á la opereta "La casta Susana".

La versión utilizada es algo distinta de la que conoce nuestro público y parece hecha con mucho tino.

Entre los intérpretes descuellan las señoritas Santa Cruz, Puchol y Flores y los señores Gorgé, Lilmona y Casas.

La obra ha sido presentada con propiedad.

NOTICIAS DE POLICIA

LAS VICTIMAS DEL DEBER

Un vigilante gravemente herido

FUGA DE LOS AUTORES

A las 2.30 de la madrugada de ayer, entraron ladrones en la casa calle California 1039, domicilio del señor Jorge Craig.

Este, que sintió á los intrusos, pidió auxilio y concurrió el vigilante de la sección 32a., Froilán Tapia.

Se practicó una requisa en la casa, encontrándose á un individuo oculto y cerca de él un cuchillo de grandes dimensiones.

El agente quitó las armas al ladrón y se puso en camino de la comisaría por la vía nombrada, pero, al pasar por entre España y Azara otros dos individuos le interceptaron el paso y le exigieron la libertad del detenido.

Al tratar Tapia de hacerse respetar y sacar el sibato para tocar auxilio, los tres se le echaron encima y le quitaron el revólver y el machete. Uno de los malhechores, con el mismo revólver le descerrajó tres tiros y otro, con el cuchillo, que se encontró en la casa, le infirió cinco hachazos en la cabeza.

Los tres proyectiles dieron en el blanco hiriendo en el vientre y en ambas piernas al agente.

Atraído por las detonaciones concurrió el vigilante Abdón Barrionuevo, quien se puso en seguimiento de los agresores y logró darles alcance en la esquina de las calles Coronel Salvadores y Azara; al intimarles orden de arresto lo agredieron con cuchillos.

Barrionuevo, para defenderse, pretendió hacer uso de su revólver, pero el arma no respondió y los individuos desaparecieron favorecidos por lo solitario del paraje.

Inmediatamente se practicaron diligencias para detener á los malhechores, pero hasta esta madrugada no habían sido habidos.

Tapia es argentino, casado, de 31 años de edad, y hace dos que presta servicio en la citada sección.

Fué trasladado al hospital Rawson, de donde nos informan que su estado es sumamente grave.

Interviene en el hecho el juez de instrucción, doctor Newton.

EL INCENDIO DE ESTA MADRUGADA

UN ASERRADERO PRESA DEL FUEGO

Las llamas se propagan á la vecindad

Esta madrugada, poco antes de las 3, se recibió aviso en el cuerpo de bomberos, de haberse declarado un incendio importante en la calle Paseo, entre San Juan y Cochabamba. El fuego se había iniciado en el aserradero del señor Víctor Broccini, situado en la primera de las calles nombradas, á la altura del número 1255 al 1261. Hallando las llamas gran cantidad de materia combustible, rápidamente se extendieron á todo el establecimiento y cuando el cuerpo de bomberos llegó ellas dominaban por completo y comenzaban á destruir las casas linderas.

El aserradero tiene 70 metros de fondo y de todo se levantaban lenguas de fuego á gran altura.

La casa más próxima al aserradero es la del señor Domingo Baoloti, y á ella se propagó el incendio, á pesar de los esfuerzos que por aislarlo se hicieron. Otra casa que fué atacada por el fondo, es la situada en la calle Cochabamba 2243.

Una gran cantidad de gente contempla á las 3.30 de la madrugada, la lucha de los bomberos con el fuego. Se hace difícil dominar á éste por la gran cantidad de madera que desde un principio se había ardiendo.

Del cuerpo de bomberos han concurrido su hombres, los cuales colocaron 6 líneas de mangueras que atacan estratégicamente á las llamas. Funcionan también dos autobombas y una bomba á motor.

El comisario de la 18a., señor Vivas, ha hecho retirar á los reporters sin causa que justifique su actitud é imposibilitándoles así para tomar mayores datos sobre el siniestro.

ACCIDENTE FERROVIARIO

Dos muertos y un herido grave

En el paso á nivel del ferro-carril Oeste, existente á la altura de la calle Monte Egmont, se produjo un grave accidente

Como á las 4.30 de la madrugada, guiaba un carro Bernardo Puppo al que acompañaba en el pescante, Carlos Plantatanida, de 44 años de edad.

En ese paraje no existe guarda vía, y el carrero pretendió cruzar el paso sin advertir la proximidad de un tren. El vehículo fué cogido por el mirlñaque de la máquina y quedó completamente destrozado.

Puppo cayó debajo de las ruedas del convoy siendo destrozado también, y el menor, que fué á caer á gran distancia, sufrió heridas de gravedad en diversas partes del cuerpo.

En una ambulancia fué trasladado al hospital Teodoro Alvarez, donde quedó en curación.

El cadáver del carrero fué recogido por la policía de la sección 32a., la que dió cuenta del suceso al juez federal, doctor Jantus.

—Otro accidente fatal ocurrió en las vías del ferrocarril Central Argentino, á la altura de la calle Caracas.

A las 6 de la madrugada anterior fué encontrado por un agente de la sección 37a, el cuerpo de un hombre completamente destrozado.

En una angarilla se transportaron los despojos al local de la comisaría donde se practican diligencias, á fin de identificar al extinto.

Se presume que debe haber sido muerto por uno de los trenes de carga que pasaron durante la madrugada con destino al Retiro.

A TIROS EN LA CALLE

DOS HERIDOS

Dos individuos, cuya detención procura la policía de la sección 24a, en la esquina de las calles Almirante Brown y Brandzen, y á raíz de una disputa, se cambiaron anoche varios tiros de revólver.

Virgilio Spagnaro y Juan Malamat, que se encontraban próximos al mencionado paraje, recibieron dos proyectiles en el brazo derecho y pierna del mismo lado, respectivamente.

Las detonaciones atrajeron á unos agentes de la citada sección, quienes hicieron transportar á los heridos al hospital Cosme Argerich.

Se ignora si los contendientes están ó no heridos.

FALLECIMIENTO SIN ASISTENCIA MEDICA

Descuido censurable

En la casa de la calle Bolívar 2 1, jurisdicción de la comisaría 21a., dejó de existir ayer, sin asistencia médica, Angel Luis, á quien no se le conoce familia.

La mencionada comisaría dió el correspondiente aviso á la Asistencia Pública, á sin embargo hasta esta madrugada no había concurrido.

Según manifestación de los vecinos, Luis pade la una enfermedad contagiosa y la permanencia del cadáver en la habitación que ocupa puede ser perjudicial para las personas de la casa.

Como se ve, se trata de un descuido que no es posible pasar por alto.

Pedimos el hecho en conocimiento de quien corresponda, á fin de que se evite la repetición del descuido.

RIÑAS Y HERIDOS

UN CASO GRAVE

En jurisdicción de la comisaría 25a, ocurrió ayer un suceso sangriento, del cual fué víctima Nicolás Melli.

Este, aproximadamente á las 8 de la mañana, se encontró por casualidad en la esquina de las calles San Eduardo y Cuenca, con Vicente Gervasio.

Ambos se hallaban enemistados por cuestiones de interés y apenas se vieron, se apostrofaron.

Exasperado el segundo, desnudó una filosa cuchilla y con ella hirió en el vientre á su contrincante.

El agresor huyó inmediatamente, pero fué detenido á corta distancia por el empleado de esa sección don Félix Valerga, quien acudió á los toques de pito que daba un agente.

Al herido, después de recibir los auxilios de la Asistencia Pública, se le trasladó al hospital Teodoro Alvarez, de donde nos comunicaron que su estado es delicado.

Melli es italiano, soltero, jornalero, y cuenta 26 años de edad.

Gervasio es de la misma nacionalidad, casado, y tiene 35 años.

—En un almacén existente en la esquina de las calles Lambaré y Cangallo, Francisco Molinan, después de un altercado con Pedro Caboni, arrojó á éste una botella, hiriéndole en el rostro.

Un agente de la sección 11a. hizo curar al herido en una farmacia próxima y detuvo al agresor.

—En el restaurant existente en la calle Santa Fe 4000, á raíz de una disputa por cuestiones del trabajo, el cocinero José Lages, fué herido en la frente, con arma contundente, por otro empleado de la casa, el cual huyó.

La policía de la sección 19a., hizo curar á la víctima en la Asistencia Pública, y recomendó la captura del prófugo.

—José Díaz, á raíz de un altercado con Pasc

PROVINCIA DE BUENOS AIRES -- GOBIERNO CENTRAL Y DE LOS MUNICIPIOS

"LA PRENSA" EN LA PLATA

(DE NUESTRA SUCURSAL)

EL JEFE DE POLICIA

Auto de sobreseimiento

Ayer se expidió el agente fiscal, doctor Luis Villar Sáenz Peña en el sumario instruído por usurpación de autoridad al doctor Juan A. Tapiol, jefe de policía de la provincia, suspendido á raíz de los hechos que son del dominio público.

El agente fiscal considera el caso extensamente y llega á la conclusión de que, procediendo en una situación, á su juicio, dudosa, el jefe ha cometido los hechos que se le imputan, sin intención criminal.

En el día, el juez doctor Ramallo López dictó un auto de sobreseimiento, considerando, que el procesado, en su declaración indagatoria, manifestó haber desempeñado el cargo de jefe de policía de la provincia, no obstante la declaración judicial de su suspensión, "obedeciendo en todo momento y en todos sus actos, á órdenes del Poder Ejecutivo, de quien depende directamente, y que creía que con ello correspondía á la ley de la obediencia de un subordinado, pero, sin haber tenido el ánimo de dominar".

Planteado en esta forma el asunto, el juez doctor Ramallo López analiza la situación que de ello se deriva, y dice que las órdenes que así se invocan por un jefe de policía, cuyo cumplimiento han negado á "prima facie" faltar á los fines que protegen el orden público, no han podido, en principio, producir una obediencia que merezca con propiedad el calificativo legal de debida.

El criterio racional en que descansa la justificación de esta exención de pena, establecida por el artículo 81, inciso 1ro., del Código Penal, está en la fuerza del mandato, esto es en que sea de tal índole, que destruya en el interior la libertad de elección hasta el extremo de producir á los agentes á la interna volición de su espíritu; pero esta situación no la considera producida en el caso, atentas las condiciones que deben suponerse en las personas que en él han actuado y la naturaleza de los hechos.

Agrega que, no obstante lo expuesto, las órdenes han existido, como lo confiesa el más alto funcionario de policía de la provincia, y lo corroboran, no sólo la forma en que se planteara el conflicto de poderes, sino también la nota recibida por el juzgado, y sobre todo, la circunstancia de no haberse designado reemplazante al funcionario, conociendo oficialmente su suspensión. Son de tenerse en cuenta estos motivos. La indecisión que ha debido producirse en el empleado hasta resolverse, como lo ha hecho en el sentido indicado, siguiendo el camino que le marcara el Poder Ejecutivo de la provincia, demuestra, al par que una responsabilidad disminuída, la ausencia de esa intención dolorosa que hace los actos punibles.

Cita luego una opinión de Groizard, sobre casos análogos, según la cual, en el complicado organismo del estado, hay muchas personas colocadas en un orden superior jerárquico que influyen de tal modo en la voluntad ajena, que pueden obligar á otros á ejecutar daños que constituyen delitos, que no hubieran nunca decidido ni consumado sin la coacción moral que aquéllas, sobre éstos, ejercen.

Dentro de ese criterio, resolviendo el caso después de examen, dice luego que dada la condición del que mandó y la posición del que obedeció, puede aceptarse la irresponsabilidad alegada por el jefe doctor Taquini.

Como consecuencia de la admisión de esa irresponsabilidad, el juez expidió ayer un auto de sobreseimiento en favor del procesado, ordenando su libertad, la que se le otorgó en el día.

Así se ha puesto fin al ruidoso incidente, con gran beneficio, indudablemente, para el prestigio del Poder Judicial, á pesar de la evidente benignidad que se observa en el auto de sobreseimiento de que acabamos de dar noticia.

Se ve que, considerando que en la emergencia, lo que resultaba principalmente comprometido eran los fueros de la justicia, una vez que éstos se han salvado por la sumisión y acatamiento á sus mandatos pendidos por el Poder Ejecutivo y el jefe suspendido, el doctor Ramallo López ha querido proceder en forma tal que no pueda entenderse que haya habido, en ningún momento, sentimientos de animosidad para con los funcionarios administrativos que han intervenido en el ruidoso incidente.

EL FERROCARRIL DEL SUD

En la línea á La Plata

Persisten las deficiencias que en más de una ocasión hemos señalado en la línea de Buenos Aires á La Plata, y nada indica que la empresa del ferrocarril del Sud abrigue el propósito de poner término á ese estado, muy al contrario, lo acepta como definitivo en su actitud resistente, con perjuicio del público que tiene derecho á utilizar esa línea y que por más de un concepto, es digna de otras consideraciones.

No es su pésimo y ya mal estado de los coches que se hace circular en esa línea, esa deficiencia y falta de higiene en esa división, de que ya tuvimos los años en las delegadas á decirlo que siempre se han producido: ahora los que señalar la falta de coches, que no puede tacharse de improvisación del momento, desde que el tráfico de pasajeros por esa línea es numeroso en todos los trenes sino á un propósito deliberado de la empresa de ejercer su influencia al público sujetándolo á toda clase de molestias.

El tren que sale á ver de la metrópoli á la ciudad de la falda de la mañana y que en Buenos Aires, que numerosos pasajeros tienen que hacer el viaje á pie por falta de coches. Pero no es esa la hora de salida y á la hora designada, agrégándose los coches que se necesitaron para la hora en que no lo creyó así, y el tren se pone en marcha en tales condiciones. Muchos pasajeros con anticipación adquirieron boletas de primera clase, no queriendo sufrir las molestias de un viaje de hora y media como el que resolvieron pasar á los demás en general, la contra todo el derecho que en esa forma.

Como se ha anunciado, las autoridades, á raíz del asalto de las cosas tolerables, deben tener una intervención de las autoridades correspondientes, porque no puede admitirse que la empresa continúe en una actitud tan desconsiderada con el público de nuestras capitales, que es el que en mayoría viaja en esa línea.

PUERTO DE LA PLATA

Durante el mes de Febrero último, entraron al puerto de La Plata, 35 buques de diferente calado, á hacer operaciones en el mismo, y salieron 31 buques, 16 de ellos para puertos de ultramar y el resto á puertos de la República á completar cargas unos, y hacer entrega otros de las que les restaban.

Durante el citado mes, se ha exportado al exterior los siguientes productos por dicho puerto:

Carne vacuna congelada, 15.054 442 kilos; íd ovina íd, 2.360.313 íd; menudencia vacuna íd, 603.317 íd; menudencia ovina íd, 55 799 íd; carne conservada, 89 900 íd; extracto de carne, 1.981 íd; sebo, 806.616 ídem; lana, 107 689 íd; manteca, 479.347 íd; sangre seca, 43.319 íd; huesos, 31.105 íd; pezuñas, 12.004 íd; garras, 1.177 íd, cerda, 618 íd; guano, 1 035.607 íd; astas, 6.227 íd; trigo, 4 041 893 íd; avena, 24 799.683 íd; quebracho, 1.565 000 íd.

Arsenal de Río Santiago

En la presente semana se trasladará á la metrópoli una comisión de obreros del arsenal de marina de Río Santiago, con objeto de hacer entrega al ex director del mismo, contralmirante Barraza, del artístico pergamino con las firmas de todos ellos, confeccionado por el señor Belgrano Blanco.

Esta demostración tiene por fin agradecer al obsequiado las importantes mejoras que durante su administración introdujo en beneficio de la clase trabajadora del arsenal.

El combate en Patagones

La comisión organizadora de los festejos conmemorativos del 85 aniversario del combate naval de Patagones, entre la escuadra argentina y la portuguesa, ha solicitado al gobierno la declaración de día feriado, cuando se verifiquen los festejos, ó sea el 7 del actual.

El gobernador ha resuelto contribuir con la suma de 2.000 pesos, y pedir á las municipalidades de los pueblos circunvecinos que se asocien á aquellos festejos.

Centenario de la bandera

El gobernador fué ayer invitado por la comisión del centenario de la bandera, que se ha constituído en Jujuy, á concurrir á ese acto, que se realizará en el mes de Mayo próximo. Como será poco menos que imposible que pueda el gobernador realizar este viaje, es lo más probable que se haga representar por una delegación.

Los legisladores nacionales — Pedido del Ministro del Interior

El Ministro del Interior, doctor Gómez, en cumplimiento de una resolución de la Cámara de Diputados, solicitó del gobierno de la provincia que conminara por la fuerza pública á los legisladores domiciliados en la provincia, á concurrir á las sesiones de aquel cuerpo.

El gobernador, en respuesta á este pedido, contestó que no hay, actualmente, ningún diputado nacional en la provincia, y que ignora el lugar de sus residencias.

Tierras fiscales de Sierras Bayas

Anteayer presentó á la Dirección General de Tierras y Catastro, el inspector de esa repartición, ingeniero Jaime Font, el informe relativo á la investigación que se le encomendara á principios del corriente año, en el paraje fiscal de Sierras Bayas, partido de Olavarría.

El expresado informe, que consta de 70 fojas, comprende un estudio de las canteras, tierras de pastoreo y solares de la región, y viene ilustrado con abundante material fotográfico.

Refiriéndose á las canteras fiscales, el ingeniero Font, estudia el estado actual de la explotación, haciendo consideraciones extensas sobre el valor de los arrendados y propone á la superioridad algunas modificaciones en la actual reglamentación de canteras, tendientes á la mejor distribución en lo sucesivo de las reservas totales y á la mejor explotación de la materia prima.

En la parte referente á los terrenos de pastoreo, después de un breve estudio de cada división, propone los valores de los arrendamientos á regir en lo sucesivo, en algunos casos aumentados considerablemente; y al referirse á los solares, después de establecer la nómina de los locatarios actuales, especifica que cada uno ocupa y naturaleza y valor de las construcciones, aconseja que se concedan en venta á un precio equitativo, á los actuales ocupantes, las pequeñas superficies en que han edificado sus viviendas, como medio de favorecer el progreso y adelanto de la zona y en el deseo de satisfacer justas aspiraciones del elemento de labor de Sierras Bayas, que desearían adquirir título de propiedad por el pedazo de suelo en el que han nacido ó han vivido por espacio de quince ó viente años, en la generalidad de los casos.

El gobernador

Esta noche se ausentará para Mar del Plata el gobernador de la provincia, general Arias, en donde permanecerá seis días, alojándose en el Bristol.

Según las informaciones dadas, el viaje del gobernador responde al deseo de concurrir á la inauguración de la capilla Stella Maris, que tendrá lugar el 7 del corriente. Sin embargo, se sabe que uno de los propósitos que lo han decidido á realizar este viaje después de no haber aceptado las invitaciones especiales que se le hicieran, es el de eludir la presencia de numerosos candidatos que á diario desfilan por la casa de gobierno en procura de una banca en la legislatura.

El manifiesto presidencial

El gobernador de la provincia, respondiendo á una nota del Ministro del interior, en la que le solicitaba que diera la mayor difusión posible á los ejemplares del manifiesto presidencial, contestó ayer que esta tarea le resultará tanto más grata cuanto que él es un decidido partidario de las ideas emitidas por el Presidente de la Nación.

Montepío Civil

La comisión del Montepío Civil, ha sido citada para el miércoles próximo con objeto de tratar numerosos asuntos sobre jubilaciones, cancelaciones y retiros.

La tesorería de esta repartición abonó ayer la suma de 12.100 pesos, por concepto de jubilaciones en certificados provisionales.

—El presidente del Montepío Civil, se ocupa actualmente en la preparación de una nota que dirigirá en la corriente semana á la dirección General de Escuelas, con respecto á la suma que adeuda á esta repartición por concepto de descuento de sueldos al personal.

Banco de la Provincia

El doctor Echagüe, nombrado presidente del directorio del Banco de la Provincia, conferenció ayer con el gobernador sobre asuntos relacionados con la marcha de la institución.

El doctor Echagüe se hará cargo hoy de su puesto.

Liga contra la tuberculosis

Esta liga ha invitado á sus adherentes á la reunión que tendrá lugar el 8 del corriente para tratar asuntos de interés general.

Reclamación diplomática

El cónsul de Italia se presentó ayer al gobierno pidiendo que se practique una investigación, á fin de comprobar los hechos que se han denunciado sobre atropellos policiales á la sociedad "Flor de Maggio" de Bolívar.

Estadística de trilladoras

El director de la oficina de Estadística de la Provincia, señor Carlos Salas, ha pedido al ministro de Gobierno que solicite del Ministerio del Interior, lo necesario para que la dirección general de Correos y Telégrafos haga prestar en las oficinas de su dependencia establecidas en la provincia, las mayores facilidades acerca de la información que se les solicite sobre la entrega de las libretas que se remitan á los propietarios de trilladoras, con fines estadísticos.

El atropello de Lobos

El escribano señor Rafael E. Acevedo, de Lobos, se dirigió ayer al gobernador, dándole cuenta de los atropellos de que dice haber sido víctima por amigos del senador Berro.

Agrega, que su casa ha sido asaltada y, que se ha visto en la obligación de huir á Buenos Aires, para poder salvar su vida. El señor Acevedo reclama la intervención del gobernador, en demanda de garantía.

Dirección de rentas — Traslado de un valuador

La dirección general de rentas, consultando razones de mejor servicio, ha resuelto el traslado á otro punto del valuador de General Sarmiento, don Manuel Taboada.

A efecto del cumplimiento de esta resolución, partió ayer para la expresada localidad, el inspector de rentas señor Barnetche.

—Se nota una gran escasez de empleados en la oficina de contribución territorial, donde, á causa de esta circunstancia, se tropieza á diario con grandes dificultades para la realización de los pagos, dando ello motivo á quejas justificadas del público.

Recaudación de impuestos

La dirección general de rentas recaudó ayer, por concepto de impuestos fiscales, la suma de 180.391.31 pesos moneda nacional.

ADMINISTRACION COMUNAL DE NECOCHEA

LAS DELEGACIONES MUNICIPALES

Un régimen feudal verdadero

En el desbarajuste que caracteriza la administración de Necochea, tantas veces puesto en evidencia por este diario, hay notas que le dan tono, puntualizando los rasgos salientes de aquella situación. Una de ellas es la que ofrecen las delegaciones municipales de la campaña, donde la suma del poder público se halla en manos de empleados de la intendencia, generalmente irresponsables, que figuran con el título de delegados y emplean atribuciones discrecionales.

Es opinión hecha, la de que tales delegados constituyen verdaderos azotes de los vecindarios de campaña. Su actuación recuerda á los señores feudales medioevales, dueños de vidas y haciendas, que hacen justicia con mano propia. El hecho parecería paradójico, tratándose del primer estado de una república, pero, es desgraciadamente, la expresión de una cruda realidad.

En diversas ocasiones LA PRENSA ha publicado las pruebas de los graves cargos que se hacen á aquellas autoridades, sin lograr mejorar la condición de los habitantes que se hallan bajo la férula de los empleados á que nos estamos refiriendo. Razones de orden político priman sobre los de buena administración en los consejos del gobierno central, y de ahí que se perpetúen situaciones tan desastrosas como la de Necochea.

A los abusos de índole personal se añaden allí los de carácter administrativo, siendo cosa sabida que las tales delegaciones se han convertido en oficinas de rentas privadas.

Esas delegaciones están facultadas para cobrar todo género de impuestos y derechos, y no tienen en la contabilidad municipal una cuenta aparte, sino que figuran como oficinas de la intendencia, para que sus rentas queden englobadas en las entradas generales. En otros términos: se trata de oficinas sin fiscalización, distantes muchas leguas de la municipalidad y con empleados que representan al intendente.

Resultado de esta grave deficiencia, que subsiste por empeño especial de los que usufructúan las situaciones comunales, es que los delegados proceden en los vecindarios de su jurisdicción, como en sus propias estancias. Sin fiscalización alguna, el dinero que recaudan viene á ser como su renta privada.

En esas oficinas no se usan talonarios sellados y numerados para el otorgamiento de recibos, ni estampillas, ni nada que presente signos de legalidad. Un simple papel se otorga al contribuyente ó al multado, y asimismo, cuando lo reclama enérgicamente. Por lo general, los recibos son de viva voz.

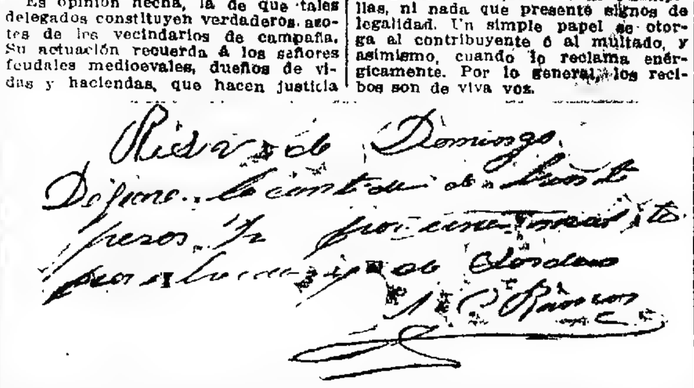

El grabado que publicamos reproduce una copia fotográfica de un recibo otorgado por uno de esos empleados municipales, que nos ha remitido nuestro corresponsal. Se trata, á pesar de todo cuanto puede notar el lector, de uno de los mejores documentos que han salido de las oficinas de delegaciones en aquel municipio.

Nuestro corresponsal explica con este hecho la circunstancia de que en el balance de Diciembre, recientemente aparecido, figuran los sueldos de seis y siete meses atrasados, de los delegados municipales, como si fuera posible la subsistencia de un empleado que gana 100 pesos por mes, percibiendo sus sueldos con semejante irregularidad.

Tales son las ramas de aquel árbol administrativo comunal, que vive alimentado por la sabia de un pueblo laborioso y sostenido contra todo evento por el gobierno central de la provincia.

TIGRE

El Ministro Nacional de Obras Públicas, ha solicitado del gobierno de la provincia, los planos del muelle que hará construir éste en la ribera del riacho Tigre, á fin de poder ordenar las operaciones de dragado y limpieza que sean necesarias.

BAHIA BLANCA

La municipalidad de Bahía Blanca, solicitó del gobierno que hiciera al Ministro de Obras Públicas de la Nación, el transporte hasta aquella ciudad de las perforadoras que se utilizaron en Arsenich, á fin de buscar agua surgente, de que se dotaría á la población.

El Ministro de Obras Públicas ha contestado que, no correspondiéndole el conocimiento del asunto, lo ha pasado á su colega de Agricultura, de quien depende su resolución.

CRONICA SOCIAL

NOCHES DE PLAZA—Por ser día de moda concurrió anoche á la plaza Primera Junta la banda de policía, realizándose una interesante reunión social, de la que participaron, entre otras, las familias de:

Sánchez Viamonte, Lecot, Moreno, Gil, Whitte, Pinto, Ramírez, Silva Lezama, Echeverry Boneo, Lenzi, de la Serna, de la Puente, Mercante, Cía. Tolosa, Fernández, Jaunarena, Jiménez, della Croce, Rivademar, Conze, Vieyra, Ugalde, Ves Lozada, Gondra, Diehl, Maldonado, Bayma, Bermejo, Santa María, Delheye, García, Molla Villanueva, Torrent, Villafañe, Lloret, Granel y Visconti.

LA SEÑORITA DE RIVADEMAR—A bordo del "Cap Finisterre", regresa hoy á Europa la señorita Ernestina Rivademar, después de haber pasado una temporada de descanso entre nosotros, con objeto de proseguir sus estudios de pintura.

PIN-NIC—Se efectuó anteayer el "pic-nic" proyectado por los bachilleres recibidos en el año 1910, con el fin de estrechar una vez más los vínculos de compañerismo.

Concurrieron los señores:

Luis Larrain, Miguel Cardevila, Lino Ponce, Osvaldo della Croce, Tomás Izarruaide, Héctor Martínez Molinari, Fabio Castro, Omar Gibert, Sixto Hongay, Rodolfo Malbrán, Enrique Bigliéri, etc.

TERTULIAS—Una hermosa tertulia de disfraz, ha sido la realizada en casa del señor Enrique Lamy y su señora María B. de Lamy.

La exquisita amabilidad de los dueños de casa, eficazmente secundados por su hija Enriqueta, en la tarea de atender á los visitantes, hizo que el baile se prolongara hasta las primeras horas de la mañana.

Asistieron, las señoras:

María N. de Bonnani, Petrona C. de Etcheverry, María B. de Villegas, Rosa N. de Bonnani Altamura; y señoritas: Enriqueta Lamy, Marta, Teresa y Amalia Bonnani, Carmen della Croce, Sara Etcheverry, Margarita Elormendi, Delia Bonnani Altamura, Etelvina Arnetone, Adela Tagino, Ana Rosales Chaves, María Carlota y Sara Rebollo Aguilar, etc.

TEATROS—Regularmente concurrida se vió anoche la sala del teatro Olimpo, donde viene actuando la compañía dramática española Mariano Díaz de Mendoza.

Hoy subirá á escena la comedia dramática titulada "Canción de cuna".

—Muy concurrido estuvo anoche el teatro Ideal, con motivo de ser día de moda.

Pudimos anotar entre otras, la presencia de las familias de:

Anasagasti, Anselmino, Mazzoni, Vilche, Herrera, Garbarino, Pereyra, Muguerza, Villanueva, Serra, West, Carrizo, Fernández, Centurión, Spangemberg, Cooke, Garate, Villarino, Camilión, Domínguez, Figueroa, Brizuela, Daus, Quintana, Costa, Blanco, etc.

VIAJEROS—Para Laprida, el señor Rómulo Berri.

—Próximamente, para Mendoza, el joven Martín Bermejo.

ENFERMOS—Sigue mejor, el señor Juvenal Martínez.

—Encuéntrase enferma, la señora Julia N. de Dubroca Neyra.

ENSEÑANZA UNIVERSITARIA

FACULTAD DE CIENCIAS JURIDICAS Y SOCIALES

Fueron inaugurados ayer los cursos de la Facultad de Ciencias Jurídicas y Sociales, con asistencia de numerosos alumnos.

Los profesores que iniciaron sus tareas, son los doctores: Salvador de la Colina, de Procedimientos Civiles; Ramón S. Castillo, de Comercial Intensivo, y Pablo Cárdenas, de Derecho Civil Argentino, cursos que estuvieron muy concurridos, lo cual pone en evidencia el entusiasmo de los estudiantes al reanudar sus estudios.

Los alumnos que ingresan están citados para el jueves próximo á las 3.30 a. m., á fin de rendir la prueba correspondiente.

MUSEO DE LA PLATA

El jueves próximo se verificarán en este instituto los exámenes de toxicología, geología y dibujo (todos los cursos), de 9 á 11 a. m.

Los cursos comenzarán el lunes de la semana entrante.

FACULTAD DE CIENCIAS FISICAS, MATEMATICAS Y ASTRONOMICAS.

En la secretaría de la Facultad de Ciencias Físicas, Matemáticas y Astronómicas, permanecerá abierta la inscripción para el curso del año actual, hasta el sábado próximo.

La secretaría, en el Observatorio Astronómico, funciona de 8 a. m. á 12 m.

VIALIDAD

CAMINO DE BUENOS AIRES A SAN MARTIN

El gobierno ha resuelto ampliar las obras de desagüe del camino de Buenos Aires á San Martín, para dar salida á las aguas pluviales.

Se colocarán caños de cemento armado de un metro de diámetro, y se realizarán, además, otras obras que en total demandarán un gasto de pesos 1.245.

GENERAL LA MADRID

Se han recibido en el ministerio de Gobierno los balances de la municipalidad de General La Madrid por los meses de Diciembre, Enero y Febrero. Este último mes arroja un saldo que pasa á Marzo, de pesos 14.432.80.

El nuevo comisionado municipal de General La Madrid ha nombrado secretario al señor Servando G. Borruti.

TANDIL

El comisionado escolar del Tandil, señor Alfonso S. Rivieri, ha elevado al ministerio de Gobierno, la memoria correspondiente al año 1911, que ha remitido á la dirección general de escuelas.

Según esta memoria, han funcionado en aquel distrito 32 escuelas, con una asistencia media de 293 alumnos en las públicas y 475 en las privadas.

—El comisionado municipal del Tandil, senador Arana, ha elevado al ministerio el balance general de la municipalidad, correspondiente al ejercicio de 1911.

BARTOLOME MITRE

El comisionado municipal de Bartolomé Mitre, señor Julio J. Paz, ha solicitado del ministro de Obras Públicas que se le provea de los aparatos de desinfección necesarios, á fin de combatir el desarrollo de varias enfermedades infecciosas que se han declarado en ese pueblo, con carácter endémico.

SAN MARTIN

El gobernador se dirigió ayer al intendente de San Isidro, señor Rolón, manifestándole el agrado con que ve los progresos que éste realiza en aquella localidad.

—La municipalidad de San Martín, ha solicitado el concurso de la municipalidad de La Plata, para la erección de un monumento al general José de San Martín, en ese partido, donde se ha formado una comisión encargada de la realización de esa obra.

Manifiesta el comisionado que la tarea en que está empeñada esa comisión, de alto significado patriótico y moral, exije, por su magnitud y para el feliz éxito de la misma, la cooperación de factores económicos que excedan los límites de la capacidad financiera de la comuna de ese partido, en los momentos actuales, y aun de la contribución con que cuenta por parte del Congreso Nacional.

Agrega que solicitando el concurso de las municipalidades, el monumento no será sólo obra de aquel pueblo, sino el resultado de la solidaridad patriótica de todas las comunas de la provincia.

NOMBRAMIENTO DE JUECES DE PAZ

Por el ministerio de Gobierno se hicieron ayer los siguientes nombramientos de jueces de paz, titulares y suplentes:

Dolores, Pedro M. Flores y Pedro Roveda; Patagones, Isaías Crepo y Federico A. Real; 25 de Mayo, Eusebio Garanzával y Eduardo E. Carracoche; Luján, en comisión, Alfredo Madrazza y Carlos Oliva.

SUIPACHA

La junta del artículo 40, á fin de efectuar el escrutinio de las elecciones municipales que tuvieron lugar el 26 de Noviembre próximo pasado, en el partido de Suipacha, ha solicitado del comisionado municipal de dicho partido, que remita á la secretaría de la junta, la nómina de los escrutadores sorteados para las elecciones susodichas.

SAN FERNANDO

La comisión de damas administradora del hospital de San Fernando, ha solicitado del gobierno la instalación de la oficina sanitaria del Norte, cuya creación se ha resuelto, en aquella ciudad. Manifiestan que dadas las comodidades de que goza el hospital de esa localidad, el numeroso personal con que cuenta y otras ventajas que enumeran, creen que el gobierno considerará conveniente la instalación allí de dicha oficina, por las economías que le reportará.

MATANZA

Los señores Luro, Laferrere y Luque, fundadores del pueblo Laferrere, en jurisdicción del partido de Matanza, sobre la estación del mismo nombre, de la línea de la compañía general de ferrocarriles de la provincia, han pedido al gobierno que se les reconozca el derecho á la apertura de las calles, á fin de hacer en ellas las instalaciones necesarias para diversos servicios públicos.

LAS FLORES

El intendente municipal de Las Flores, ha presentado el balance del mes de Enero pasado, el cual arroja un saldo favorable que pasa á Febrero, de 11.289 09 pesos.

GENERAL LA MADRID

Se han recibido en el ministerio de Gobierno los balances de la municipalidad de General La Madrid por los meses de Diciembre, Enero y Febrero. Este último mes arroja un saldo que pasa á Marzo, de pesos 14.432.80.

El nuevo comisionado municipal de General La Madrid ha nombrado secretario al señor Servando G. Borruti.

TANDIL

El comisionado escolar del Tandil, señor Alfonso S. Rivieri, ha elevado al ministerio de Gobierno, la memoria correspondiente al año 1911, que ha remitido á la dirección general de escuelas.

Según esta memoria, han funcionado en aquel distrito 32 escuelas, con una asistencia media de 293 alumnos en las públicas y 475 en las privadas.

—El comisionado municipal del Tandil, senador Arana, ha elevado al ministerio el balance general de la municipalidad, correspondiente al ejercicio de 1911.

BARTOLOME MITRE

El comisionado municipal de Bartolomé Mitre, señor Julio J. Paz, ha solicitado del ministro de Obras Públicas que se le provea de los aparatos de desinfección necesarios, á fin de combatir el desarrollo de varias enfermedades infecciosas que se han declarado en ese pueblo, con carácter endémico.

EN LOS MUNICIPIOS

LA PLATA: TEATRO DEL LAGO—MELCHOR ROMERO — EMPEDRADOS — TRANVIA A LA ENSENADA — OTRAS NOTICIAS.

La contaduría general de la provincia ha informado el expediente relativo á la construcción del teatro del Lago, obra que se acaba de sacar á licitación por el gobierno.

El teatro costará 203.403 pesos, y deberá ser adjudicado entre los licitantes, señores Izzul y Bottinelli.

—El departamento de ingenieros ha elevado el presupuesto de las obras que deben realizarse en el pabellón de mujeres del hospital Melchor Romero, costará 4.005 pesos.

—La municipalidad ha recibido provisionalmente el empedrado construído por los contratistas Capodaglio y Cía., en la calle 59, de 1 á 2, haciéndole entrega de las boletas correspondientes al pago de los propietarios de esa calle.

—De acuerdo con las condiciones establecidas por la dirección de obras públicas de la municipalidad, la intendencia ha llamado á licitación y concurso de proyectos, para construir el kiosco destinado á la banda de música en la plaza Primera Junta.

El acto tendrá lugar en la secretaría de la municipalidad, el 14 del corriente, á las 4 p. m., hasta cuyo día podrán los interesados consultar el pliego de condiciones mencionado.

—La compañía de tranvías eléctricos La Plata, ha comunicado á la municipalidad, que en breve comenzará á colocar las vías de la línea á la Ensenada, en las calles Colombia, San Martín, La Merced y otras, y que como próximamente la intendencia procederá á la construcción de empedrados en esas calles, solicita los niveles de las mismas, para su colocación.

Al mismo tiempo, comunica que se verá obligada al realizar esa obra, de interrumpir el tráfico desde el puente levadizo hasta Cambaceres.

—Ayer tuvo lugar en la secretaría de hacienda de la municipalidad, la mejora de precios para la construcción de empedrado en las calles 16, de 58 á 60, por 60 hasta plaza V. Alsina y alrededores de ésta.

precios, quedando definitivamente en Alsina y alrededores de ésta.

El contratista Mórtola mejoró sus la siguiente forma: adoquinado á base de conchilla, $ 13.50 por metro cuadrado; colocación de cordón, $ 5 por metro; desmonte de las calles de acceso á la plaza Valentín Alsina, pesos 2.50 el metro cuadrado. Ofrece pagar por el adoquín que le entregará la municipalidad, $ 6, por la conchilla $ 1.65 y por el cordón $ 3.46.

Los precios de J. Carbone, son los siguientes: adoquinado á base de conchilla, $ 12,95; cordón, $ 5; desmonte de las mencionadas calles, $ 1.85; adoquín que entregará la municipalidad, $ 5.70; conchilla, $ 1.75 y cordón, $ 3.50.

El contratista don Pancracio Garuffi, que también había presentado propuestas, no ha hecho mejora de sus precios.

EDUCACION

EL PRESUPUESTO ESCOLAR

Ayer concurrió el ministro de Gobierno, doctor French, al seno de la comisión de presupuesto de la Cámara de Diputados, á fin de continuar considerando el presupuesto de la administración escolar para el año actual, que deberá tratar la Cámara en la primera sesión que realice, y por el que ha quedado definitivamente fijado el monto de las siguientes partidas:

Artículo 1o.—Fíjase en la cantidad de nueve millones setecientos treinta y seis mil, setecientos ochenta y cinco pesos con diez y seis centavos moneda nacional, el presupuesto ordinario de sueldos y demás gastos de la administración de escuelas para el año 1912, el cual se divide así:

a) Administración central y gastos generales		$ 869.080.00
b) Para servicios de títulos (ley de edificación escolar de 6 de Febrero de 1908)		„ 426.000.—
c) Para sostenimiento de escuelas complementarias		„ 50.000.—
d) Administraciones locales:		
Personal de consejos escolares	$ 406.536.00	„ —
Maestros ordinarios	„ 6.070.391.16	„ —
Maestros especiales	„ 84.820.—	„ —
Maestros de cárcel	„ 21.900.—	„ —
Maestros de adultos	„ 82.850.—	„ —
Alquileres de casas	„ 382.476.—	„ —
Secretarios de escuelas	„ 15.440.—	„ —
Porteros de escuelas	„ 66.980.—	„ —
Barrido y limpieza	„ 73.328.—	„ —
Alumbrado	„ 8.640.—	„ —
Pruebas públicas	„ 9.120.—	„ —
Utiles de escritorio, correo, telégrafo y eventuales	„ 67.120.—	„ —
Libros, útiles y muebles	„ 250.000.—	„ —
Traslación de escuelas	„ 5.000.—	„ —
Compostura de muebles	„ 10.000.—	„ —
Creación de nuevas escuelas, mejora de las actuales	„ 200.000.—	„ —
Gastos de mensuras	„ 1.000.—	„ —
La Plata: compostura de muebles	„ 500.—	„ —
La Plata: traslación de escuelas	„ 500.—	„ —
Reparación de edificios escolares	„ 150.000.—	„ —
La Plata: Escuela de afásicos y retardados escolares	„ 10.400.—	„ —
		$ 8.427.701.16
		$ 9.766.781.16

Artículo 2o.—Los sueldos y gastos de la administración general de escuelas para 1912, se pagarán con los siguientes recursos:

20 o|o de contribución territorial	$ 6.110.000.—
50 o|o del producto que corresponde á las municipalidades por concepto de contribución territorial (ley de 30 de Octubre de 1911)	„ 611.000.—
50 o|o del producto que corresponde á las municipalidades por concepto del impuesto á la producción agropecuaria (ley de 30 de Octubre de 1911)	„ 684.540.—
50 o|o del producto que corresponde á las municipalidades por concepto del impuesto al comercio é industrias	„ 291.000.—
50 o|o del producto que corresponde á las municipalidades por conceptos de impuestos á las bebidas alcohólicas, naipes y tabacos	„ 450.000.—
Matrículas de escuelas comunes	„ 120.000.—
Matrículas de escuelas complementarias	„ 50.000.—
Subvención nacional	„ 146.000.—
Arriendos de 1912	„ 5.000.—
60 o|o del producto del impuesto á las sucesiones	„ 900.000.—
Recursos de años anteriores	„ 400.000.—
Total	$ 9.767.640.—

DONACION

La señora María P. de Haramboure ha donado á la dirección general de escuelas, media hectárea de tierra en el partido de Las Flores, estación Las Rosas, con destino á la edificación de una escuela.

Esta donación se ha hecho por intermedio del señor Tomás Aguiar (hijo).

LOS CONSEJOS ESCOLARES Y LA LEY DE EDUCACION COMUN

El director general de escuelas se ha dirigido á los consejos escolares de distrito, recomendándoles que comuniquen á los directores de las escuelas de sus respectivas jurisdicciones, la necesidad de cumplir extrictamente las prescripciones de la ley de educación común y reglamentos derivados que se refieren á la edad de los educandos.

En otra comunicación del director se manifiesta que, mediando denuncias de numerosos padres de familia, deben advertir á los directores de escuelas comunes, que los inspectores seccionales de enseñanza tendrán en su primera gira, como preocupación especial, la de fiscalizar el ascenso é inscripción de los alumnos en los registros de asistencia diaria, matrícula y planilla de calificación anual, aplicando, en cada caso, las penas establecidas en la ley para los que la contravengan.

ESCUELA NORMAL DEL TANDIL

El presidente del Consejo Nacional de Educación se dirigió ayer al gobierno de la provincia, ofreciendo la donación de un terreno en el Tandil, conocido por La Feria, para destinar el producto de su venta á la construcción de la escuela normal mixta que se levantará en esa ciudad.

LA INSCRIPCION ESCOLAR

El comisionado escolar de La Plata, señor Eduardo Della Croce, en su propósito de fomentar la inscripción de niños en edad escolar á las escuelas del Estado, nombró el año anterior comisiones vecinales de propaganda, que tomaron á su cargo la tarea de cooperar á tan patriótico fin. El resultado de esa medida ha sido, en su mayor parte, benéfico para la causa de la educación, pues, merced á esa propaganda, se ha obtenido un aumento considerable en la inscripción escolar.

Una de las comisiones vecinales que se ha destacado en esa labor, ha sido la del barrio donde funciona la escuela número 42, ubicada en las calles 63 y 22, constituída por los señores Juan Demorara, Juan G. Paz, Ilan y Miguel Fernández.

Al comenzar sus tareas el año último, el número de alumnos inscriptos en la nombrada escuela, era sólo de 24, y al terminar el año escolar se había elevado á 137. En el presente año, la inscripción llegó á 151, y se espera que alcance, aproximadamente, á 200 niños, en la corriente semana.

La comisión se propone gestionar de las autoridades escolares la ampliación del edificio de dicha escuela, que es de madera y sólo tiene capacidad para 126 alumnos. Esa medida sería muy conveniente, máxime si se considera que el aumento de inscripción continuará, desde que el barrio en que se halla ubicada va haciendo se cada vez más denso en edificación y población, en su mayoría trabajadora.

SUELDOS DE MAESTROS

La dirección de escuelas no ha girado todavía los sueldos y alquileres de Enero correspondientes al distrito de Las Flores, debido á que el consejo escolar de ese partido no ha presentado las planillas de rendición de cuentas, que corresponden á Diciembre del año próximo pasado.

TRIBUNALES

JUZGADO FEDERAL

A propuesta del señor juez federal, la Suprema Corte de la Nación ha ascendido al cargo de oficial primero del juzgado, al señor Adolfo G. Bizzozero, en reemplazo del señor Pablo R. Grande de quien falleció.

Por la secretaría Barrionuevo, el juzgado ha dictado sentencia de ejecución y embargo, en las demandas promovidas por la Defensa Agrícola, por cobro de pesos, contra las siguientes personas: Alesio Bertolino, Balbino Tolosa, Simón Silva, Angel De Pellpó, Carlos Cataneo, José Brando, Marcelino Ugarte, Joaquín Oyharbide, Antonio Dardoni, Domingo Echenique, Domingo Robetta, Pedro Patires, Leandro Genovesi, Alfredo De Marchi, Mario Bullrich, Ignacio Uzamaraga, Bernardo Dorgambide, Bernardo Orán Betti, Pedro Vignau, Andrés Trinesbelli, Nicomedes Peña, José Estrada, Antonio Lecea, Pedro Rivero, Collado y Ricardi, Julián Sardoyo, Tomás Kestuy, Ramiro Rivero, Santos Errampe, José Sarden, Ezequiel Barrenechea, Enrique Naffone, Arturo Banquinetti, y compañía, Alejandro Noceda, Antonio Di Paola, Pedro Iturralde, Manuel Vidal, (hijo), José León Toledo, Isidoro Baz, Pedro Casalí, Antonio Molinari, y Nicolás Pozano, Juan Botta, Francisco Tagliaferro, Liborio Tissera, Miguel Caim

ADMINISTRACIÓN, TRABAJO Y CULTURA

Pocci, éste en defensa del primero de los nombrados, y González del segundo.

Resultaron, de la riña, González con una herida en el labio, que le infirió el primero.

Los contrincantes fueron detenidos por la policía.

—En Punta Alta, jurisdicción de Bahía Blanca, ayer á las 3 a. m., el cabo del acorazado Garibaldi, Eduardo Fafiagk, hirió de una puñalada de carácter grave en la región interescapular á Francisco Puccio.

ELEMENTOS DE PERTURBACIÓN

UN HOMICIDIO

(Por telégrafo)

General Viamonte, Marzo 4—Anteanoche, á las 11.30, en la acera del café Tortoni, fué asesinado el vecino de esta localidad, Juan M. Vázquez por Domingo Polito, quien hace unos meses salió de la cárcel, después de cumplir una condena de tres años, acusado de robo de cueros y hacienda. Vázquez era miembro influyente de la Unión Nacional y Polito uno de los elementos del oficialismo.

El sábado por la noche, otro vecino, español, de profesión sastre, Manuel D. Pérez, fué también casi extrangulado por Claudio Curtel, elemento de nota del oficialismo y síndico fiscal de la municipalidad. El hecho ocurrió en la vía pública, en presencia del juez de paz, don Manuel Garate, quien diez minutos después de ocurrido el hecho se abocó el conocimiento del asunto y puso en libertad á Curtel. Pérez sigue aun en cama, de resultas del atropello.

INCENDIOS

—Denunció ayer en la comisaría de Adolfo Alsina, el vecino José Caranna, que anteayer, en el campo Tres Lagunas, se le incendiaron dos parvas de trigo, valuadas en cinco mil pesos.

Sospecha que el siniestro haya sido provocado intencionalmente, é indicó á la policía á un ex peón como presunto autor, robusteciendo esta sospecha, la circunstancia de que el aludido guarda resentimientos anteriores, debido á cuestiones que tuvieran por diferencias en el trabajo.

—Al vecino de Junín, José Caviglia, según denunció en la policía, anteayer á las 12.30 p. m., se le incendió una máquina trilladora de su propiedad, en circunstancias en que ésta trabajaba en la chacra de don Juan Galbi.

Lo destruído tenía un seguro por cuatro mil pesos.

Una parva de trigo que se hallaba al pie de la máquina, fué consumida por las llamas, no habiendo sido valuada por su propietario, que lo era el nombrado Galbi.

Se atribuye el origen del fuego, á unas chispas desprendidas del motor de la trilladora.

ATENTADO CONTRA EL HONOR

Anteanoche, en el domicilio de Eduarda Rodríguez, situado en 25 de Mayo, penetró sigilosamente el sujeto Juan Tabuir, según manifestó aquélla á la policía, y aprovechando la circunstancia de que la nombrada se encontraba en cama, pretendió atentar contra su honor.

Como Eduarda se opusiera á las pretensiones de Tubuir, éste le aplicó un golpe, que le produjo una lesión grave en la región mamaria izquierda.

Tubuir se dió luego á la fuga, y la policía trata de aprehenderlo.

INFORMACIÓN TELEGRAFICA

(DE NUESTROS CORRESPONSALES)

BAHIA BLANCA

ESTADO DE LA VIALIDAD

Quejas de los propietarios

Bahía Blanca, Marzo 4 — Entre los propietarios de campos de este partido, se agita la idea de entablar formal queja por el total abandono que la dirección del ramo, ha hecho de los caminos rurales.

Fundarán su queja en que el año 1911 pagaron más de veinte mil pesos por concepto del impuesto de cuatro centavos por hectárea para el fondo de caminos y que se les exije el pago por el corriente año, sin que se haya visto en esta jurisdicción una sola cuadrilla reparadora de caminos. Dicen que según el espíritu de la ley, el producto del impuesto debe invertirse en caminos del partido, cuyos propietarios lo pagan y de acuerdo con las necesidades de la vialidad, pues no sería justo que las rentas que produce Bahía Blanca por dicho impuesto, vayan á favorecer á otras regiones.

Se hace constar que Bahía Blanca con ser el distrito de más reducida extensión territorial, es tal vez uno de los que tienen mayor red de caminos, por las 25 estaciones ferroviarias ubicadas dentro de su jurisdicción, que suponen muchos caminos de acceso y mucho tráfico.

—"La Nueva Provincia" ocupándose del asunto, dice que el hecho de que la municipalidad no se haya acogido á la ley de caminos, por no convenirle entregar ochenta mil pesos anuales por un servicio que se hacía con quince ó veinte mil, no autoriza á la dirección de caminos á desatender en absoluto la vialidad del partido, pues si tal fuera su propósito, no debiera cobrar á los propietarios rurales el impuesto de cuatro centavos por hectáreas.

Agrega que si la dirección no hace sentir los beneficios de su acción en esta jurisdicción, debe devolver el impuesto recaudado y que los propietarios estarían en lo razonable si resistieran el pago.

Los caminos están en pésimo estado y el movimiento de productos es enorme.

EL SERVICIO DE AGUAS CORRIENTES

SU TOTAL INTERRUPCION

Bahía Blanca, Marzo 4 — La ciudad sigue sin agua corriente.

La población está alarmada é indignada contra la empresa concesionaria, pues ahora viene á evidenciarse que no ha cumplido las cláusulas del contrato ni ha construído todas las obras á que estaba obligada de acuerdo con el mismo.

La gerencia de la empresa, hace saber que á causa de una obstrucción en las cañerías del sifón en la bocatoma, dejó totalmente cortado el servicio de aguas corrientes, sin indicar cuando se restablecerá.

Para definir responsabilidades de tan grave emergencia, conviene advertir que esta concesión fué otorgada por el gobierno de la provincia en tiempos del doctor Ugarte á los señores Dirk y Dates; después pasó á otra firma y en 1907 la adquirió un sindicato formado por accionistas de los ferrocarriles del Sud y Pacífico, inaugurándose el servicio en 1908.

La municipalidad no intervino en el contrato ni en la reglamentación, de manera que no se sabe hasta qué punto puede alcanzar su jurisdicción, pero tratándose de la vida y de la salud de la población, el intendente está dispuesto á tomar medidas enérgicas en defensa de los intereses del vecindario. La interrupción de las cañerías y la suspensión del suministro de agua, prueban que la empresa no ha cumplido las cláusulas del contrato, por las cuales debía tener siempre listos varios depósitos de reserva de agua para abastecer á la población durante siete días, en caso de interrupción de la cañería arriba de los filtros. Si existieran esas reservas, la ciudad no hubiera carecido de agua, acto seguido de taparse ó de romperse la toma.

Además, tampoco debe tener filtro, porque cada vez que llueve el agua sale de color anclo.

Todo esto ha causado indignación, pues la empresa ha estado asegurando que sus instalaciones eran completas y en perfecto estado.

La situación es grave, pues los hoteles, casas de familia y hospitales no tienen agua, hallándose obligados á proveerse de aljibes y pozos, cuyo líquido, ni es suficiente ni puede estar en buenas condiciones.

Bahía Blanca, Marzo 4 — La ciudad continúa sin agua, agravándose la situación del vecindario que, además de los trastornos que sufre, teme que se desarrollen enfermedades, pues se ve obligado á consumir agua del arroyo Napostá, ó de pozos ó aljibes cerrados desde hace mucho tiempo.

Comienza á observarse en las calles de los suburbios, peregrinaciones de gente en busca de un poco de agua que extraen de donde la encuentran.

De las informaciones recogidas, resulta que la interrupción es en la boca de toma del caño maestro, originada por la creciente del Sauce Grande, que ha obstruído el sifón y para dejarlo expedito se necesitará varios días.

La empresa concesionaria ha hecho traer de ésa una bomba para extraer el agua del Sauce Grande, junto á la boca de toma y alimentar provisionalmente las cañerías. Esto no podrá quedar terminado antes de tres días.

Se sigue asegurando que la empresa no ha cumplido debidamente su contrato y que es la única responsable de los perjuicios que sufre la población, porque no tiene listos depósitos de reserva en los filtros de Grumbein. Se habla de que un abogado, ex magistrado, recoge poderes para demandar á la empresa por daños y perjuicios.

Se pide que la municipalidad intervenga, adoptando enérgicas medidas y arbitrando medios de suministrar agua para beber siquiera sea en los barrios pobres.

En el hospital, la falta de agua crea graves dificultades, pues no hay posibilidad de administrar baños ni lavar la ropa. Se dice que hay veinte enfermos de tifoidea. Del lago del Parque de Mayo se lleva agua en carros para la limpieza del establecimiento

VIAJE DE MR. ASQUITH (HIJO) — CLUB ARGENTINO—PARQUE DE MAYO—VIAJEROS

Bahía Blanca, Marzo 4—Pasó en automóvil para Patagones, donde seguirá á Río Negro, Mr. Asquith, hijo del primer ministro inglés, quien va á conocer el Sur argentino, con el propósito de comprar tierras é iniciar negocios de colonización.

—Esta noche se celebrará una asamblea para la renovación de la comisión directiva del Club Argentino. Circulan dos listas, una encabezada por el actual presidente, señor Ramón Olaciregui, y otra formada por el doctor Narciso Mallea.

—El parque de Mayo se vió ayer muy concurrido, por todas nuestras principales familias.

—Se anuncia para el jueves, el estreno de la compañía dramática Talavi.

—Pasó para Allen (Río Negro), el señor Patricio Piñero Sorondo y familia.

—Para La Plata, el diputado César Ameghino.

—Llegaron los señores Ernesto Parral, Eladio Pérez, Adelino Gutiérrez, y José Triacco

—Para ésa, los señores Ramón A. López Lecube, Bernardo Graciarena y el fiscal federal doctor Alberto Fonrouge

—Regresó á ésa, el señor M. Bonafé y señora.

VAPOR ESPERADO — EL JEFE DE POLICIA—VIAJEROS

Bahía Blanca, Marzo 4—El martes es esperado el vapor "Santa Lucía" que trae inmigrantes en viaje directo de Hamburgo y puertos españoles.

—Se comenta desfavorablemente la actitud del jefe de policía doctor Taquini, aceptando demostraciones de sus subalternos con motivo de su desacato á la justicia, pues esto importa dar un mal ejemplo.

—De ésa llegaron los señores Alberto Fonrouge y Antonio Perusconi.

—Para ésa, los señores Domingo Fernández y Manuel Cordiviola.

SALADILLO

INAUGURACION DEL RAMAL A MERIDIANO V

Grandes festejos populares

CONCURRENCIA DEL GOBERNADOR Y MINISTROS

Saladillo, Marzo 4 — Activanse los preparativos para recibir en la mejor forma posible, al gobernador de la provincia, general Arias, quien, acompañado por sus ministros y comitiva de senadores y diputados, vendrá á esta ciudad el 17 del corriente, con motivo de inaugurarse el ramal del ferrocarril á Meridiano V. El entusiasmo reinante en la población es excepcional y el Saladillo se prepara para una de sus grandes días.

La noticia de haberse postergado por 7 días más la inauguración, si bien causó sorpresa en los primeros momentos, fué recibida luego más favorablemente, pues así será posible organizar festejos con mayor acierto.

Por iniciativa del señor Enrique T. Sojo, juez de paz, se reunieron los vecinos de mayor significación en los salones del palacio municipal en la noche del 29, á objeto de preparar el programa de las fiestas á celebrarse en honor del gobernador y acompañantes, y nombrar dos comisiones: ejecutiva y de recepción.

Dicho programa quedó redactado así: recepción en la estación del ferrocarril, inauguración de la sala de infecciosos y distribución de medallas alusivas al acto; visita al hospital "Doctor Posadas"; recepción en el palacio municipal, donde será servido un "lunch"; visita á la escuela número uno, donde se realizará un festival, algunos de cuyos números estarán á cargo de alumnos del mencionado establecimiento; visita á la iglesia en construcción; paseo en automóviles por la ciudad, baile de gala en los salones del palacio municipal

Los festejos populares se regirán por el siguiente programa: distribución de víveres á los pobres, carne con cuero, fuegos de artificio, vistas cinematográficas en la plaza 25 de Mayo y ejercicios de volación por un volador contratado por intermedio del Aero Club

Es posible que los programas que anteceden sufran todavía algunas modificaciones, bien que no sean afectados en su forma fundamental, siempre en el sentido de que revistan mayor importancia.

La comisión honoraria quedó constituída por los señores Enrique T. Sojo, Federico Alvarez de Toledo, Benjamín Jiménez Paz, doctor Joaquín Rocles, doctor José A. Viale, Aureliano Roig, doctor Francisco Emparanza, doctor Atilio Viale, y la comisión ejecutiva en la siguiente forma: presidente, intendente municipal, señor Francisco Rivero; vice primero, señor Manuel F. Viola; vice segundo, señor Rafael Domínguez; vice tercero, señor Claudio Demaría; secretarios, doctores Héctor Taborda, Miguel E. Cotignola, José A. Oneto, señor ingeniero A. Viale; tesorero, señor Rosado Rada; protesorero, señor Manuel Melo Fajardo y 250 vocales.

Ha sido lanzado un manifiesto, invitando al pueblo á prestar todo su concurso para el mayor lucimiento de las fiestas, suscripto por más de 200 personas, entre las que figura todo lo más representativo del comercio local, industriales y hacendados.

Se ha resuelto hacer correr trenes especiales entre las localidades vecinas y ésto á fin de facilitar el acceso al numeroso público deseoso de presenciar los festejos organizados tan activamente.

La banda de policía y el escuadrón de seguridad, darán realce á los actos á realizarse.

VIAJEROS

Saladillo, Marzo 4—Para esa capital, el señor Francisco Rivero.

—Se encuentra en esta localidad desde hace algunos días, el señor Enrique T. Sojo.

—Para Buenos Aires partió hoy, el señor Eustaquio A. Viale.

LOMAS DE ZAMORA

MOVIMIENTO POLITICO

Comentarios sobre un banquete

Lomas de Zamora, Marzo 4 — Con asistencia de un buen número de vecinos, se efectuó anteanoche la instalación del comité provisional de la "Defensa Rural, en la casa, calle Alem núm. 1444.

Explicado el objeto de esa reunión por el doctor Clarlá, los trabajos realizados hasta ese momento y el número de adherentes con que se podía contar, según manifestaciones directas ó escritas, se designó la comisión en la forma siguiente, previo un cambio de ideas:

Presidente, doctor F. M. Clarlá; vicepresidente, Francisco de Souza Martínez; secretario, J. S. Aráuz; tesorero, Toribio P. Thompson; vocales: Diego Gibson, Juan E. Recondo, F. A. Maciel, Guillermo Lauder, Jaime Sala, Mariano Echeverri, Leopoldo de Souza Martínez, Severo Gallardo, A. J. Orfila, Francisco Ratto, Pedro Beloqui, Julio C. Gallardo, G. Sundblad Roseti, A. J. Artigue, Juan D. Ritchie, Gustavo Marraspín, G. K. Lander, Roberto Winkelman, Leandro Delgado, Enrique Ritchie, Humberto Viviani, Juan Morgana, Hermilio Pla, Pedro Guillenteguí, Claudio Perrone, M. Somoza, C. Reynoj, S. Gibson, D. W. Villalba, Néctor Plazaa, D. E. Ritchie, D. Ismay, A. Gibbings, C. Nocetti, José Arena, D. Leguizamón, Jenaro Yannelli, L. Nocetti, Abelardo B. Palacio, D. Moreno, J. J. Meriggi, F. Z. Palacio, J. Vidal, E. Nocetti, J. Yorston, R. Green, E. Gibson, R. Atwell y demás adherentes.

Delegados á la convención: los señores doctor P. M. Clarlá y Francisco de Souza Martínez.

Se designaron, además, cinco subcomisiones de propaganda, á fin de activar los trabajos para la instalación definitiva del comité, en acto público, dentro del más breve plazo, fijándose desde ya los domicilios de las personas que forman la mesa directiva para recibir adhesiones.

—Se comenta en forma desfavorable para las autoridades provinciales, la actitud inconveniente del jefe de policía y algunos legisladores con motivo de la detención de dicho funcionario, pues el estrépito de las fiestas no se aviene con la condición de un detenido, ni con la circunspección á que están obligados los que ejercen autoridad, ni con los respetos que deban á su investidura y principalmente á la justicia.

Aunque signo de los tiempos que corren, el hecho levanta las más severas y unánimes protestas, contra el gobernante que tolera ó fomenta tal agravio á la judicatura y á la seriedad y moral de la administración.

SUELDOS MUNICIPALES IMPAGOS — NUEVOS ADOQUINADOS

Lomas, Marzo 4 — Algunos peones de la municipalidad no habían cobrado hasta ayer sus haberes del mes de Diciembre último.

—Se ha resuelto ordenar el adoquinado de 250 cuadras por cuenta exclusiva de los vecinos, lo que representará una seria dificultad para muchos propietarios de terrenos que, por su situación, no tienen un valor que responda á la importancia del desembolso á que se verán obligados

Algunas de las calles elegidas están distantes de la zona más poblada y tienen escaso tráfico; en cambio, no se han incluído varias calles centrales, próximas á estaciones y de mucho movimiento.

DOLORES

TRIBUNALES

JUZGADO DEL CRIMEN

Dolores, Marzo 4 — Juzgado del crimen á cargo del doctor José María Fernández: despacho del 4 de Marzo Secretaría del señor Pedro Partarrié: partes preventivos: La señora María L. de Urquiza, denuncia ante la comisaría de Mar del Plata, que el día de ayer á la 1.30 a. m., penetraron ladrones en su domicilio, los que al ser oídos huyeron dejando unas cuerdas y un cuchillo. Accidente Rauch: Francisco Aguete, denuncia que el 2 del corriente en circunstancias que su hijo Roque se apeaba del caballo, éste lo arrastró causándole lesiones de cuyas resultas falleció. Disparo de arma y lesiones en Mar del Plata, el 2 del corriente á las 8 p. m. promovieron un desorden por cuestiones íntimas los sujetos Pascusi Ranieri, José Sauzadini y Domingo Ranchi, resultando Ranieri con contusiones en un brazo y Ranchi mordido por aquél en una mano. Se atribuye á Ranieri sea autor del disparo de arma de fuego contra Ranchi. La causa seguida á César Gallegos, dependiente de la casa de negocio de los señores Ribot y Pell, de Necochea, por sustracción diaria de dinero de la máquina registradora. El señor juez condena á C. Galiégo á sufrir por dicho delito la pena de cuatro años de penitenciaría y al pago de costas procesales.

MERCEDES

LA QUIEBRA DEL SEÑOR FERRANDO—LA INTERVENCION DEL BANCO DE LA NACION.

Mercedes, Marzo 4—La actitud de decidida defensa asumida por el Banco de la Nación, en la convocatoria de los señores Ferrando y compañía, empieza á producir los saludables efectos que de ella se esperaban.

Los acreedores más importante han resuelto secundar la acción moralizadora del Banco, y en este sentido han enviado instrucciones expresas á sus respectivos mandatarios, que forman una mayoría reglamentada, para que por su número, ya que no por su capital, impongan su ley á la junta, es el resorte que la habilidad cuestiezca se había ingeniado para dar apariencias de legalidad á todas las liquidaciones desastrosas que han producido el desprestigio de la institución de las quiebras, mas, en este caso, se considera, que si tal plan se ha preparado, él está abortando ante las medidas de intervención que á solicitud del Banco se han decretado.

Por su parte, el Banco de la Nación, ha empezado la tarea de revisión de los libros del deudor, sobre cuyo resultado presentará un extenso informe, el día que se celebre la reunión de acreedores.

BARADERO

VIAJEROS

Baradero, Marzo 4 — De su establecimiento San Patricio, para esa capital, el señor Alfredo Lynch.

—Regresó á esa capital el señor Ramón Avila

—De su establecimiento La Argentina, el señor [illegible] Urquiza y señora

—De su establecimiento Los Radicales, el señor Belisario Avila

—Dentro de breves días, regresará de su establecimiento de campo, el señor Florencio Stagnaro, su señora Luisa Caviedes, é hijos Juan y Francisca.

—De su establecimiento Las Higueras, el señor Juan Nuly y familia

—Regresó de esa capital, el señor Antonio Ojea.

—Para San Nicolás, el señor Víctor Grande.

AVELLANEDA

FUNCIONAMIENTO DE CLASES.—VIAJEROS

Isla Maciel, Marzo 4 — Con mucha concurrencia de alumnos, empezó á funcionar la escuela número 6, de la localidad.

La dirección de escuelas debe tomar nota de los pedidos del consejo escolar local, para esta escuela, por ser de carácter indispensable y urgente.

—Regresaron de Mar del Plata, después de un mes de descanso en el aristocrático balneario, el señor Jorge Grande y familia

SAN NICOLAS

COMPAÑIA TEATRAL — PAGO DE PATENTES MUNICIPALES — DESCENSO DEL PARANA.

San Nicolás, Marzo 4 — En la noche del 2 debutó la compañía Plana-Lano, en el teatro municipal, con "Amores y Amoríos", de los hermanos Quintero.

—El intendente municipal, ha prorrogado hasta el 15 de Marzo el plazo para el pago de las patentes y demás impuestos municipales que se abonan en el mes de Febrero.

—El río Paraná ha descendido en las últimas 24 horas, ocho centímetros.

—El servicio de telégrafos del Central Argentino, anda tan bien, que un telegrama esperado "urgente" el lo. del Rosario á San Nicolás, á las 2 p. m., llegó á las 6.15 p. m.

—En la convocatoria de Carlos Carpintero y Cía., comerciantes de Colón, cuya audiencia tuvo lugar hoy, los acreedores aceptaron el 50 por ciento propuesto, á 6, 12 y 18 meses, con garantía.

TRENQUE LAUQUEN

DIRECCION DE UNA ESCUELA — NOMBRAMIENTO MAL RECIBIDO

Trenque Lauquen, Marzo 4 — En general la protesta de los padres de familia y vecindario por el nombramiento de directora de la escuela complementaria de reciente creación en este distrito, recaído en una maestra que cuenta en su haber con media docena de sumarios instruídos por causas diversas, siendo los principales los incidentes repetidos que ha provocado á los maestros de año de la escuela infantil que dirige hace dos años, al extremo de no querer ningún docente prestar servicio bajo su dirección. Está acusada también de maltratar á los alumnos, llevada por la violencia de su carácter.

La resistencia contra dicha maestra era general y cuando se esperaba que la superioridad la trasladaría á otro distrito ó le acordaría la jubilación se recibe la noticia de su nombramiento de directora de la escuela complementaria, otorgado, quien sabe por qué influencia y posponiendo á la educadora señorita Luisa Salvadores, á quien de hecho y derecho le correspondería dirigir aquella escuela, por su título, antigüedad, competencia, intachable conducta de educadora.

—Se inició el año escolar con buena asistencia de alumnos

—En estos días se espera la visita del inspector seccional señor Dalmacio Castrillo.

—Los días 7, 8 y 9 tendrán lugar las grandes romerías españolas organizadas por la sociedad española de socorros mutuos con un variado programa, figurando dos funciones teatrales

—Recién en estos días se empieza á regularizar el servicio ferroviario.

RAMALLO

SUBCOMITE DE LA UNION COMUNAL

Ramallo, Marzo 4 La Liga Unión Comunal, constituyó hoy un subcomité político en la estación Pérez Millán de este partido.

Después de servida la tradicional carne con cuero en una numerosa y entusiasta asamblea se designó la siguiente comisión directiva.

Presidente, señor José Amiel; vicepresidente, señor Francisco Dounet, secretario, señor Luis Lucchesi; tesorero, señor Wenceslao Marín, vocales, señores Juan Solhonlet, Luis Facuso, Héctor Hernández y Remigio Y Leiva

Habló el señor Guillermo Sullivan, puntualizando un discurso alusivo al acto, haciendo luego una reseña retrospectiva de la acción cívica y funesta que ha venido ejerciendo desde hace diez años el actual intendente municipal, dando lugar á que personas expectables de este partido lo hayan promovido ante el juez del crimen un juicio para imponerle el correctivo que merece y separarlo del cargo que ocupa

El orador fué muy aplaudido

LA COSECHA DE MAIZ — ESCASEZ DE BRAZOS

Ramallo, Marzo 4 — En gira efectuada por la campaña, he podido observar que la cosecha de maíz se encuentra en estado espléndido debiendo dentro de varios días proceder á la recolección

Los colonos se lamentan de la escasez de brazos, á pesar de los buenos precios que pagan de treinta á cuarenta centavos por bolsa, con manutención, lo que hace un jornal diario de cuatro á seis pesos nacionales

PILAR

COMITE DE LA UNION CIVICA

Pilar, Marzo 4—Tuvo lugar ayer la constitución de la Unión Cívica, en su mayor parte por elementos del partido Conservador que el oficialismo facilitara y que reclutara el secretario del juzgado de paz.

La nota saliente la dió una pública jugada de taba.

TRANSPORTE DE LA LECHE — APERTURA DE ESCUELAS — VIAJEROS.

Presidente Derqui, Marzo 4 —La empresa del ferrocarril al Pacífico accediendo á la nota presentada oportunamente por la sociedad de Lecheros Unidos de ésta, ha concedido permiso para cargar productos de sus tambos en el tren de las 7.45 a. m.

Ahora la molestia sólo queda para los pasajeros que viajan en dicho tren, los que deben bajar en Hurlingham para tomar allí el de combinación á Palermo, por cuya causa se espera que la empresa tomará medidas para subsanar tales dificultades.

—El 1o. del actual se dió principio á las clases escolares de la escuela número 11 de ésta, que dirige la señora Rosa R. M. de Goicochea, en la cual se han inscripto un regular número de niños de ambos sexos.

—De ésa, el señor Ramón Crejo y sus señoritas hijas Java y Máxima, señora Juana P. de López, señor Angel Goicochea, señora Teresa E. de Ertortegui y su hija Ana María, y el señor Teodoro A. Elisalt.

—Persiste el tiempo seco.

CARMEN DE ARECO

LOS IMPUESTOS MUNICIPALES — MANIFESTACION DE PROTESTA

Carmen de Areco, Marzo 4—Se reunió ayer la asamblea de la Defensa Comunal, resolviendo celebrar la manifestación de protesta por los impuestos municipales, el 10, á las 4 p. m. Se ha obtenido permiso de la policía.

Se aumentó la comisión directiva, con los señores José D. Dowing y Antonio Larroque.

QUILMES

BAILE DE DISFRAZ—VIAJEROS

Berazategui, Marzo 4—Tuvo lugar en el salón municipal de Quilmes el sábado pasado, un interesante baile de disfraz con el que quedaron clausuradas las fiestas de carnaval.

—Muy concurrido se vió ayer el paseo á la playa del río de Quilmes

—El sábado próximo contraerá enlace la señorita Paula M. Blumgil con el señor Martín Blinkhon.

—Regresaron de Mar del Plata el doctor José Mario Urgaro y familia, y el señor Eugenio Labout y señora.

—De Montevideo, regresó el señor Rodolfo Labout y familia.

—Próximamente partirá para Europa en viaje de placer, el ingeniero señor Robinsón y familia.

OLAVARRIA

UNION NACIONAL INCURIA MUNICIPAL — ESTADO DE LAS CALLES.

Olavarría, Marzo 4—Hoy se constituyó en esta localidad un comité de la Unión Nacional, á base de elementos oficialistas salsigueros, que se dice concurrirá á las elecciones municipales.

La incuria municipal es cada día mayor.

Se ha hecho abandono de los servicios públicos, las calles, á excepción de unas pocas céntricas, se encuentran en un estado lamentable, por todas partes se ven lagunas y pantanos que son verdaderos focos de infección.

El servicio de barrido y conservación de calles, por más que se cobra con toda puntualidad, no se presta, pues las cunetas de las calles se hallan llenas de montones de basuras, que cuando se sacan de allí se emplean para rellenar los pozos que existen en la vía pública.

El intendente nada hace por remediar este estado de cosas y sólo se ve en todos los momentos formar parte de las reuniones de uno de los centros locales, donde rige el tapete verde.

ADOLFO ALSINA

VACANTES — MAESTRAS ROMERIAS ESPAÑOLAS — NUEVO VALUADOR

Adolfo Alsina, Marzo 4—Llama la atención el número crecido de menores en edad escolar, de ambos sexos, que no reciben instrucción alguna y se reunen durante las horas del día en la estación del ferrocarril ó sitios baldíos, entregándose á juegos peligrosos

La autoridad escolar local debe tomar nota de la novedad, y obligar á los padres de dichos menores, á que procedan á imponer su vaganchia, enviándolos á la escuela.

—En la asamblea últimamente celebrada por la comisión directiva de la Sociedad Española de socorros mutuos, para la cual resultó llevar á cabo las tradicionales romerías durante los días 27 al 29 del corriente

—Se hizo rango de la oficina de rentas en ésta localidad, el nuevo valuador señor Gómez en reemplazo del señor M. García, quien fué trasladado á Tapalqué.

TRENQUE LAUQUEN

COMITE DE LA UNION NACIONAL

Adolfo Alsina, Marzo 4—Se constituyó el comité de la Unión Nacional, en la siguiente forma:

Presidente, señor José N. Cabrera; vice primero, señor Francisco Williams; vice segundo, señor José M. Eguzi; secretario, señor Juan José de Orta; tesorero, señor Francisco Vignati y diez vocales. Delegados al comité central, los señores Enrique A. Zwanck y Antonio Gallo.

NUEVE DE JULIO

VIAJEROS

Prieto, Marzo 4—Con objeto de pasar una corta temporada en su estancia San Rafael, llegó de ésa doña Felipa Gache de Prieto, acompañada de su hijo Ricardo y señora, y sus nietos Rafael y Alfredo Prieto.

PROVINCIA DE SANTA FE-INFORMACIÓN GENERAL

LA VENALIDAD ELECTORAL

El deber de Santa Fe

Por medio de sus órganos y voceros, los partidos, que se aprestan á presentarse en los próximos comicios, libran recia batalla por la pureza del sufragio. Todos ponen el grito en el cielo y acusan á sus contrarios de venalidad y coerción, y dirigen notas tras nota al interventor denunciando procederes incorrectos.

Pero se diría, á juzgar por las informaciones que nos llegan, que esos despliantes y alardes de puritanismo son para despistar á las autoridades y á la opinión pública, pues va resultando, que, de tantas agrupaciones políticas en lucha, ninguna se encuentra en condiciones de arrojar la piedra clásica al tejado del vecino.

En Rosario, Santa Fe y demás centros de población, se compran libretas descaradamente, y sino libretas por la dificultad que ello ofrece, se comprometen votos pagos á granel; cada comité, casi, es una bolsa en que se cotiza el voto como cualquier artículo de comercio. Hasta nos han llegado los precios que se paga, fabulosos en ciertos casos, pues se nos dice que alcanzan tratándose de ciudadanos pudientes, á cien pesos.

Entendemos, que, de acuerdo con el Presidente de la Nación, y en virtud de las numerosas denuncias recibidas el interventor se propone hacer cesar este vergonzoso estado de cosas. Por su parte, los dirigentes de las agrupaciones deberían cooadyuvar á la realización de tan laudable propósito, condenando enérgicamente la venalidad y no tolerar sino públicamente. Si se resuelven á hacerlo es posible que se extirpe esa vergonzosa lacra moral de los comicios; la ley electoral actual, con el voto obligatorio, la creación del tribunal de purificación del ambiente político.

Santa Fe, provincia muy consciente, muy rica, está obligada á dar el ejemplo de comicios muy nobles, muy puros, que sean modelo de leal contienda y leal, el país espera que sea así.

DE NUESTROS CORRESPONSALES

SANTA FE

NOTICIAS ADMINISTRATIVAS

Santa Fe, Marzo 4 — En reemplazo del mayor Fernández que ingresará á la escuela de guerra, será nombrado jefe político de Caseros, el mayor Guillermo Arteaga.

—En uso de licencia, llegó esta mañana, de Buenos Aires, y siguiendo viaje para la capital federal, el jefe político de General Obligado, mayor Emilio Arias Zeballos.

—Se dió orden de pago á los becados del Conservatorio Santafecino y Seminario Conciliar.

—Se ordenó el pago á la Escuela de Farmacia y Obstetricia, por el mes de Febrero.

—Se ordenó á la comisión de fomento de Monte de Oca, el traslado del actual matadero, con inversión de 400 pesos.

—De acuerdo con el dictamen del fiscal de gobierno, se hizo saber al señor Juan B. Re, que la intervención nacional se declara incompetente para atender en la demanda contra la comisión de Ceres, debiendo ocurrir á donde corresponda.

INFORMACION JUDICIAL

Santa Fe, Marzo 4—Por fallecimiento de Jerónima Palán de Sifré, son herederos su esposo Francisco Sifré y sus hijos José Antonio, Antonio A, María y Jerónima Sifré

—No se hizo lugar á la revocatoria solicitada, concediéndose en relación la apelación interpuesta en subsidio, en el juicio de Moisés Cabrera contra Eduardo Bianchi, sobre rescisión de contrato y daños y perjuicios.

—Segunda nominación por fallecimiento de Bonifacio Leva, son herederos su esposa Sinforosa Soca y sus hijos Nicolasa, Rosario, Sinforosa, Mercedes, Bonifacio Adán, Juan Modesto y Julián Lisandro Leva.

No habiendo sido observado el concordato propuesto por los comerciantes de esta ciudad, señores Francisco y Policarpo Díez, se dictó resolución aprobándolo en cuanto por derecho hubiera lugar; consiste en el 40 por ciento, pagadero en cuatro partes á seis nueve y doce meses de plazo, con la garantía del señor Cesáreo Garibay y desde la aprobación de este contrato.

Fué nombrado el doctor Agustín Ripoll para que examine el estado de salud de la menor Armilda Jiménez, que se solicita venia para contraer matrimonio

—Instrucción. La nominación: se concedió la excarcelación de Antonio Macedo, bajo la fianza del señor Juan Pautasso

—Dió sentencia: Mariano Mendoza, Nicanor Arévalo, Antonio Machi y Gil, Ramiro Duarte, procesados por lesiones fueron condenados, los tres últimos á sufrir la pena de 9 y 1 mes de arresto y Mariano Mendoza absuelto de culpa y cargo

PRONUNCIAMIENTO DE CONSCRIPTOS

Santa Fe, Marzo 4—El resultado obtenido del reconocimiento médico efectuado en Humberdidt, los días 1, 2 y 3 del corriente, resultaron aptos para la armada, 17 conscriptos, que fueron incorporados á la subprefectura del Rosario, para el ejército, 8, inútiles de la vista, 3.

Mañana, á la 1.30 de la tarde, empezará el reconocimiento médico de los que corresponden al departamento de la capital

EXAMENES EN LA FACULTAD

Santa Fe, Marzo 4 — Hoy á las 4 de la tarde, comenzaron los exámenes de los cursos de farmacia y derecho

PAGO DE SUELDOS Y BECAS

Santa Fe, Marzo 4 — Hoy se dió pago á los empleados de esta reparticiones, [illegible] becados por el gobierno de la nación.

FIESTAS PATRONALES DE SANTO TOME

Santa Fe, Marzo 4 Una delegación de Santo Tomé ha invitado por los señores Gerardo Quiroga y Pedro Echagüe, juez de paz y comisario del lugar, y los señores Bautista Marín y Carlos Zorzi, hoy se trasladó hoy al mismo Santo Tomé con objeto de invitarlo á presenciar las fiestas patronales que en aquella villa se celebrarán el 7 del corriente

ACCIDENTE DE TRANVIA

Santa Fe, Marzo 4 — A bordo del tranvía el señor Guillermo Blanco [illegible] de interés la tibia y el peroné [illegible] al caer de la [illegible] Fué asistido por el médico de policía doctor [illegible] pronóstico reservado.

ROSARIO

CONVENCION RADICAL

Proclamación de candidatos

Rosario, Marzo 4 Anteanoche [illegible] convocó una numerosa concurrencia de adherentes de todas las secciones de la ciudad, para proclamar candidatos de su partido á los diputados que deberán ser elegidos el domingo próximo y concejales á renovarse el 15 del corriente.

El acto fué presidido por el comité departamental, señor Ramón Núñez, con un discurso breve y correctísimo, que fué muy aplaudido inmediatamente se procedió á la elección de candidatos á senador y diputados, resultando electos, casi por unanimidad, el doctor Luis V. González, para senador, y para diputados, los doctores José Araya, Miguel J. Culaciati, N. Oscar Fontanarrosa, José B. Abalos, Federico Remonda Musgrand y Segundo B. Gallo, y los señores José Chiozza, Clorindo Mendieta y Osvaldo Tessoni

Se produjo, luego, un hecho interesante entre el doctor Domingo Borghi y el candidato de la Juventud, señor Romeo David Saccone. Como no se pudo obtener la mayoría de dos tercios, exigida por la carta orgánica para la candidatura pendiente de diputado, procedía efectuar una nueva elección para decidir el caso, y, en el momento de iniciarse la nueva votación, el señor Saccone dijo breves palabras para desistir de su candidatura, expresando que su contrario reunía mayores méritos para el puesto

La actitud del señor Saccone fué justamente elogiada

Verificado el nuevo escrutinio resultó electo, entonces, el doctor Domingo Borghi.

Acto continuo se procedió á la elección de candidatos para electores de gobernador y vice, y quedaron designados los siguientes señores: Ricardo A. Núñez, doctor Antonio Herrera, doctor Guillermo Kehoe, Manuel D. Berta, Miguel Rodó, Francisco Elizalde, Néstor Noriega, Enrique A. Gandolfo, Martín L. Silva, Manuel Tejería y Luis Delpino

La concurrencia prorrumpió en una salva de aplausos entusiastas, cuando conoció el resultado de la votación, y á pedido insistente de la misma, se vieron obligados á ocupar la tribuna, sucesivamente, los doctores Rogelio Araya José Chiozza, Miguel J. Culaciatti, Segismundo Ramírez, Clorindo Mendieta y Francisco Elizalde

Terminado el acto, se efectuó una manifestación, que recorrió varias calles.

Las impresiones recibidas en los círculos políticos oficialistas son favorables en el [illegible] á los méritos que reunen los candidatos proclamados

SEPELIO DEL DOCTOR E. HESORTU

Imponente demostracion de duelo

Rosario, Marzo 4 Esta tarde [illegible] inhumados, en el cementerio de San Salvador, los restos del doctor [illegible] joven doctor Ernesto Hesortu, fallecido ayer, en la fecha [illegible] como hemos informado.

NOTICIAS UNIVERSITARIAS

Facultad de Derecho

HORARIO DE EXAMENES

Hoy continuarán los exámenes complementarios para alumnos, prévios, libres, regulares y regulares con materias prévias, de acuerdo al siguiente horario:

A las 8.30 de la mañana, derecho constitucional; á las 9, psicología internacional pública y filosofía 1o.; á las 4 de la tarde, introducción al derecho civil 1o., derecho penal y legislación de minas y rural; á las 4.30, sociología; á las 5 economía política y á las 9 de la noche, civil 3o.

Para mañana y con igual objeto, fueron citadas las siguientes mesas:

Nueve de la mañana, civil 1o., derecho romano 1o., y 2o., finanzas y comercial 2o.; para las 5 de la tarde, la de procedimientos 1o.

RESULTADO DE EXAMENES

Los exámenes efectuados ayer en la Facultad de Derecho, tuvieron los siguientes resultados:

Derecho constitucional: L. M. Cortínez, O. Origones, A. Rodríguez Prado, S. de Irigoyen, M. Torres Blanco, A. Chabrillón, M. Goycoechea, M. E. Lucena, R. Vilgré La Madrid, A. Bosch, E. Caubet y E. Dalguiler, aprobados.

Derecho civil (libro 3o.), J. A. Bourdio, N. Larreguí, A. Negri, aprobados (Hay cuatro reprobados).

Psicología: D. Barraco Mármol, M. Doncel, J. Zaffaroni, H. Amero, A. Bertolotti, A. Castañeda, M. Castellanos y H. Frogone, aprobados.

Facultad de Agronomía y Veterinaria

RESULTADOS DE EXAMENES

Comenzaron en la Facultad de Agronomía y Veterinaria, los exámenes complementarios, con los siguientes resultados:

Dibujo: Martiniano Ledesma, distinguido.

Topografía: Alberto Valentini, aprobado.

Fisiología: A. Sánchez Moreno, aprobado.

Histología: Enrique Muntaagski y Rodolfo Caride, distinguidos.

Patología quirúrgica: Felipe Martínez, distinguido.

Patología médica: Felipe Martínez, sobresaliente.

Terapéutica: Otto Massa, Abdón Borgni, César Franceschi, Raúl González, Bernardino Rivera y R. Pérez Teleri, distinguidos, Luis Romaña, sobresaliente.

Zootécnica: P. Trillo, A. Ortiz, R. González, distinguidos; E. Serrano, P. Martínez, R. Rivera, E. Castro, F. Taboada y C. Franceschi, aprobados.

REUNION DE MESAS

Hoy á las 8.30 de la mañana, se reunirán las siguientes mesas examinadoras, en la Facultad de Agronomía y Veterinaria:

Física y meteorología, química orgánica é inorgánica, mecánica, matemáticas é hidráulicas, anatomía topográfica y descriptiva, bacteriología, podología, obstetricia y clínica.

Para mañana, á la misma hora que las anteriores, fueron citadas las de zoología general especial y agrícola, anatomía y fisiología general práctica veterinaria para agrónomos, agronomía, agricultura y conexas é industrias agrícolas.

Facultad de Ingeniería

RESULTADOS DE EXAMENES

Complementos de matemáticas—Carlos P. Tapiola, aprobado.

Complementos de geometría y trigonometría—M. Graña, A. V. Frugone, M. Erlijman, aprobados.

Construcciones (1er. curso)—A. Pascual, aprobado.

Construcción de edificios — C. M. Fraga, I. A. Schini, aprobados; C. Cuello, B. Sang, H. L. Piñero, distinguidos.

Electrotécnica—A. J. Bosisto y D. E. Olmos, aprobados.

Geodesia—M. L. Negri, distinguido; E. Schulte, sobresaliente; E. N. Scitene, aprobado; A. Martorell, distinguido.

Universidad Católica

VARIAS NOTICIAS

A las 8 de la mañana de hoy, comenzarán en la Facultad de Derecho de la Universidad Católica, los exámenes escritos de romano 1a. parte.

Ayer se realizaron los exámenes escritos de apologética.

—Mañana á las 8.45 de la mañana, celebrará sesión el consejo superior.

Universidad Popular

EXPEDICION DE MATRICULAS

En la secretaría de la Universidad Popular, avenida de Mayo 715, funcionan las oficinas encargadas de expedir matrículas para la inscripción en los cursos libres de la misma.

Las clases que durante el corriente año serán dictadas en dicha universidad, versarán sobre derecho y sociología, economía, historia y geografía, contabilidad, taquigrafía é idiomas.

Facultad de Filosofía y Letras

EXAMENES ESCRITOS

Los exámenes escritos de alumnos libres comenzarán en la Facultad de Filosofía y Letras, mañana á las 4 de la tarde.

Pasado mañana á las 8.30 a. m. se reunirán con objeto de tomar exámenes parciales á alumnos regulares, las mesas de lógica y ética y á las 4 de la tarde, las de psicología, metafísica, geografía, historia argentina, latín 1a., 2a. y 3a., parte y literatura latina y griega.

AGRICULTURA, GANADERIA E INDUSTRIAS

EXPORTACION AGRICOLA DEL AÑO

LOS DESTINOS

Durante los dos primeros meses de este año la exportación de productos agrícolas comprende 191.311 toneladas de trigo, 53.968 de lino y 134.680 de avena.

Estos cereales han sido embarcados con los siguientes destinos (cantidades en toneladas):

TRIGO

Destinos	En la última semana	Desde el 1o. de Enero
Á órdenes	24 606	30 187
Reino Unido	7 544	14.800
Continente	6 160	62 975
Brasil	334	46 656

LINO

Destinos	En la última semana	Desde el 1o. de Enero
Á órdenes	4.375	10 927
Reino Unido	55	8 985
Continente	4 772	27 228
Brasil	2	2
Estados Unidos	975	1 694

AVENA

Destinos	En la última semana	Desde el 1o. de Enero
Á órdenes	—	12 645
Reino Unido	1 703	60 712
Continente	20 391	56.581
Brasil	—	2
Varios países	—	646

INDUSTRIA LECHERA

Envío de manteca al exterior

Después de un año malo, como consecuencia de la escasez de leche, á raíz de las prolongadas sequías, la industria lechera ha vuelto á ocupar el lugar que había conquistado en la provisión de manteca á Inglaterra.

En el año 1910, la República Argentina había logrado embarcar para el exterior 110.361 cajones con manteca, pero la exportación bajó á 45.971 cajones en 1911, por las causas apuntadas.

Mejorado el estado de los campos y de los alfalfares, á mediados de 1911, la producción de leche volvió á ser normal á fines de ese año, y de ahí que los embarques de manteca se regularizaran.

En Enero y Febrero de este año, se embarcaron en total 36.000 cajones con manteca, mientras en iguales dos meses de 1911, esa exportación no había pasado de 4.067 cajones.

Dada la forma en que se han reanudado los embarques, se cree que las remesas argentinas de este año han de alcanzar á cubrir las cifras de 1910, y quizás igualar las de 1909, cuando exportamos 147.723 cajones de ese producto.

DEPORTES

CARRERAS DE CABALLOS

HIPODROMO DE LONGCHAMPS

LA REUNION DE HOY

Esta tarde se llevará á cabo en el pintoresco hipódromo de Longchamps, la reunión hípica anunciada, la que ofrece un interesante programa, en el que sobresalen el handicap de fondo, y el reservado para "three years" en una distancia de velocidad.

La prueba inicial se largará á las 2.50 p. m.

Movimiento de trenes: Ferrocarril del Sud. Salida de Estación Constitución (especial), á las 1.22 con entrada al hipódromo. A la 1.57 (especial) de primera clase con boleto de recreo.

Regreso de Longchamps á Constitución, especial, rápido á las 6.18 p. m.

Idem de Longchamps á Constitución y estaciones intermedias, á las 6.38 p. m.

Trenes ordinarios: salida de Constitución, á las 12.40, 1.36, 2, 2.47, 3.30 y 3.45.

HIPODROMO ARGENTINO

HANDICAPS

En los handicaps de la reunión del domingo próximo, se hizo ayer la siguiente asignación de peso:

Premio "Arequito", 1.700 metros — Elástica 59, Bantam 57, Agripina 57, Crédito 57, Quillay 54, Mafeni 54, Old Wife 53, Pure Lass 51, Mirlo 50, New York 50, Mesidor 50, Silver Glas 50, Benjamín 46, Tragaldabas 46, Señorona 43, Ayesha 42, Planeta 40.

Premio "Picadilly", 2.700 metros — César Borgia 62, Gin 59, Charley 58, Crédito 56, Eros 55, Doon 54, Minnetarees 52, Pichín 50, Ipacaraí 50, Aeroplane 49, Lordminster 44, Bromista 43, Bemol 42.

Declaración de forfait, hoy á las 9 p. m.

HIPODROMO DE SAN MARTIN

HANDICAPS

En los handicaps de la reunión del sábado próximo, en San Martín, se hizo ayer la siguiente asignación de peso:

Premio "Entre Ríos", 1.600 metros— Malvina 58, Chi á 56, Arioste 56, Muley Hafid 54, Salamina 52, Apology 52, Earwing 52, Hota 49, Torrente 49.

Premio "Santa Fe", 1.400 metros — New York 58, Navarra 54, Fonola 50, Malvina 50, Brescia 49, Economy 45, Earwing 46, Jeu d'Esprit 44, Puntana 44, Nocturna 42.

Premio "Córdoba", 1.100 metros — Cairo 58, Regomir 54, Chirú 53.

Premio "Mendoza", 2.200 metros — Mahilla 58, Yaguareté 53, Paturro 52, Serrentina 51, Regomir 51, Matileo 49, Martínez 49, Muley Hafid 47, Golden 44 kilos.

VARIAS NOTICIAS

La comisión de carreras, ha concedido las siguientes patentes:

De cuidador, á Ramón Rey, Vicente Rossetti, Ireneo Labarca, y Roque Filippi.

De jockey, á Fernando Lafont, Vicente Rossetti, y Valentín Espínola.

De corredor aprendiz, á Leandro M. Garcés, el cual prestará sus servicios con el cuidador Anacleto Galimberti.

—Peso que corresponde á los animales anotados en el premio "Polilla", carrera en 2.000 metros, á disputarse el domingo próximo:

Lordminster 53, Tejedor 57, Oxígeno 56, Eduardo 56, Toreador 55, Dunraven 50.

—A los inscriptos en el premio "Simonbach", carrera en 1.400 metros, de la misma reunión:

Basilea 56, Blue Bell 55, Adel 54, Lada 53, Marmita 53, Carmelucha 51, Lady Ortiga 51, Claire Lune 51, Bujía 50, Rose Bleu 50, Paduana 50, Fun Lam 50.

—En la estación oportuna, la yegua Elástica será retirada del "training", para ser servida por Greenan.

ASOCIACION ATLETICA ANGLO-ARGENTINA

Hoy á las 8.30 p. m. en el salón de actos públicos de LA PRENSA, se entregarán los premios á los vencedores del campeonato de football de la temporada de 1911 y á los ganadores de los diversos concursos organizados por esta institución.

BIBLIOGRAFIA

GUIA P B T — Apareció la guía P B T, correspondiente al mes de Marzo.

Contiene, como de costumbre, el horario de los ferrocarriles, itinerarios de tranvías, salidas de vapores y ubicación de las oficinas públicas en general.

POR LA PAZ INTERNACIONAL — Con este título ha publicado el señor Carlos Chiesa un folleto de propagan da pacifista. Estudia las cuestiones atingentes con buen acopio de doctrina.

ATLANTA MAGAZINE — Esta publicación argentina con su número de este mes completa felizmente su primer año de vida, acusando así el éxito de su iniciativa al introducir entre nosotros un nuevo género de revistas.

Como en los demás, este número armoniza amenamente el material puramente literario con las variedades científicas é históricas. Merece mencionarse entre otras cosas, un artículo del presidente Taft, sobre los tratados de arbitraje.

Felicitamos al colega en su primer aniversario.

BOLETIN DEL AERO CLUB ARGENTINO — Se ha publicado el número 7, año II, de esta revista que dirige el señor Eduardo Perott. Trae la memoria de la institución durante el ejercicio de 1910 á 1911, algunos artículos sobre el ramo, informaciones y fotograbados.

MUSICA — LA CANCION DEL NIÑO ESCOLAR — El señor Juan Ballán es autor de una composición musical, adaptable á los primeros grados de la escuela primaria. La letra pertenece al poeta Almafuerte y se titula "Adiós á la maestra". Ambas constituyen una hermosa canción.

LA BASKONIA, Número 663, año XIX.

EL MAGAZINE — Apareció el número 9 y contiene material abundante en especial, cuentos, narraciones pintorescas y novelitas cortas para niños.

PUBLICACIONES RECIBIDAS — Boletín mensual de estadística municipal de la ciudad de La Plata; Boletín Gráfico. Revista mensual de artes gráficas, número 74, año VII; El Saneamiento, número 17; La Plata, año I, número 18; El Boletín, publicación de la Sociedad Protectora de Niños Débiles, número 335, año 26; La Plaza, número 775, año 19; Boletín del centro de destiladores licoristas, año número 170; Revista de la Bolsa de Cereales, año I, número 10; Boletín Oficial del Centro de Almaceneros, número 449, año XX; La Defensa, órgano oficial de la Liga de Almaceneros minoristas y anexos, número 181; Arquitectura y Construcción, órgano oficial de la sociedad Arquitectos y Constructores de Obras.

ASOCIACIONES Y GREMIOS

CALDEREROS Y ANEXOS — Los trabajadores de este gremio, que continuarán la huelga solicitando mejoras, están citados para hoy en el salón de la sociedad Unión de la Boca calle Olavarría 636.

La reunión tiene por objeto considerar las propuestas enviadas ayer por los patrones, según las cuales se accede á algunas de las mejoras reclamadas por los obreros.

HERREROS DE OBRAS Y ANEXOS —Hoy celebrarán asamblea general, en el local de la calle México 2071, los obreros de este gremio, adheridos ó no á la respectiva sociedad de resistencia.

Preparan los obreros herreros en beneficio de la institución societaria del gremio, una fiesta cinematográfica que tendrá lugar pasado mañana, jueves en el salón Osiris, calle Corrientes 3934.

PUERTOS, ADUANAS É IMPUESTOS

La recaudación aduanera

La aduanera de la capital recaudó durante el día de ayer, por derechos de importación, almacenaje, estiingaje sellos y adicionales la cantidad de pesos 842 294.70 moneda nacional y pesos 30 704.99 oro.

Movimiento del puerto

Durante el día de ayer, 32 vapores efectuaron operaciones de carga en el interior del puerto, 13 alijan en lanchas y 25 en la rada.

En la actualidad hay capacidad en los depósitos fiscales para 84.400 cajones y 65.850 toneladas de mercaderías.

Cargamento embargado

El juez federal, doctor Claros, dispuso ayer se trabe embargo sobre el cargamento que conduce el vapor "Italiana", á los efectos consiguientes.

TRIBUNALES

JUICIO CONTRA LA NACION

Gastos de impresión de un padrón electoral

La junta electoral nacional de la provincia de Santiago del Estero adjudicó en licitación á los señores Vicente Rodríguez, Juan A. Figueroa y Carlos Vella los trabajos de impresión del padrón cívico del distrito formado con arreglo á la ley de elecciones nacionales que, por la recientemente promulgada, ha quedado derogada.

Terminados que fueron los expresados trabajos, los nombrados requirieron de la junta electoral y del gobierno de la provincia el pago de los mismos, sin conseguirlo, por lo que se presentaron ante el juzgado federal de sección en demanda contra el gobierno nacional.

El juez rechazó la acción, fundado, entre otras razones, en que la ejecución de la ley nacional está confiada, en la parte que le corresponde y dentro de su jurisdicción territorial, á los gobiernos de provincia; en que la mayoría de los miembros de la junta electoral que había adjudicado los trabajos de impresión eran funcionarios provinciales, y, por último, en que, siendo en el hecho los diputados nacionales y electores de presidente y vice de la República una representación de la porción de habitantes de cada provincia, corresponde á ésta, exclusivamente, pagar los gastos reclamados por los actores.

La Cámara federal de Córdoba, al pronunciarse sobre el recurso de apelación deducido contra la sentencia del inferior, declaró que los gastos cuyo pago se reclamaba son de cuenta de la Nación.

Apelada nuevamente la sentencia por el fiscal, para ante la Suprema Corte nacional, ella ha sido confirmada por el alto tribunal.

Como lo declara la Cámara federal, la Corte establece que, aún cuando las juntas electorales nacionales están compuestas, en su mayoría, por funcionarios provinciales, y la ejecución de la ley electoral nacional, con arreglo á la cual se formó el padrón cívico cuyos gastos de impresión se reclaman, se ha confiado en parte á los gobernadores de provincia, ello no quita que dichos funcionarios no actúen como miembros de los poderes locales cuando desempeñan el cargo de carácter nacional que la referida ley les confiere, sino como agentes del gobierno de la Nación, cuando convocan á elecciones nacionales en cumplimiento de aquella.

La teoría de que las provincias, agrega la Corte, proveen á su representación cuando eligen diputados al Congreso, no es aceptable, porque estos representan al pueblo de las distintas provincias, consideradas no como estados particulares sino como distritos electorales de un solo estado indivisible.

Por otra parte, como lo establece sin limitación el artículo 120 de la ley electoral nacional en discusión, la Nación debe sufragar todos los gastos que demande la ejecución de la misma. Ella tiene por objeto la designación de las personas que han de ejercer el gobierno de la República, por lo que es á ésta, y no á las provincias, en su calidad de estados federales, á quien van dichas personas á prestar sus servicios, en ejercicio de atribuciones que expresamente se han delegado por la Constitución en el poder central.

Por último, sin perjuicio de lo dispuesto en el artículo 100 de la Constitución, el gobierno nacional debe llenar sus funciones por intermedio de sus propios magistrados ó agentes. Y en los casos en que las leyes del Congreso acuerdan ó imponen intervención determinada á funcionarios provinciales, ellas atribuyen á éstos, accidental ó temporariamente y para los fines de tales casos, el carácter de agentes de la Nación, por lo que los actos de dichos funcionarios han de equipararse, del punto de vista de las responsabilidades que contraigan con terceros, en el desempeño de las comisiones especiales, á los de aquellos que obran ordinariamente en servicio de la Nación.

ACCIONES QUE PUEDE EJERCER EL FALLIDO

El apoderado del fallido Alfredo Morutti presenció el remate de los bienes del concurso y, en un escrito que presentó al tribunal de comercio, manifestó que con sorpresa había notado que no se efectuaba la subasta de las mejoras y otras existencias inventariadas, cuya venta fué decretada por el juez. Pidió, por consecuencia, que se le ordenara al martillero la venta de aquéllas, debiendo correr los gastos por cuenta del mismo y del contador, dada la forma en que se había procedido.

Fué resuelta esa petición por el juzgado, desconociendo personería al apoderado del fallido, para intervenir en los autos, en razón de que la quiebra del mandante termina el mandato por una consecuencia necesaria del principio de desapoderamiento legislado por el artículo 71, última parte, de la ley de quiebras. El mandante que no puede administrar por sí mismo no puede administrar ni estar en juicio por un mandatario elegido por él y cuyos actos se reputan propios.

Quedó, pues, desconocida la personería de dicho apoderado, pero dada la naturaleza de la denuncia hecha, el fiscal tomó intervención en el asunto.

La parte agraviada apeló ante la cámara de lo comercial, tribunal que ha revocado el auto de primera instancia y ordena que se sustancie y decida como corresponde, la petición formulada por el apoderado.

Declara la cámara que el fallido tiene derecho para ejercer acciones conservatorias de sus bienes y derechos (artículo 71 de la ley de la materia). Tal derecho puede ejercerlo personalmente ó por medio de apoderado (artículo 10 del Código de Procedimientos). Por lo tanto, su mandatario tiene personería legal para solicitar las medidas conservatorias de sus bienes.

Suscriben el acuerdo los doctores Saavedra, Esteves y Madero.

ASUNTOS COMERCIALES

Ante el juzgado de comercio del doctor Estrada, secretaría del doctor Ramírez, han sido presentadas las siguientes convocatorias de acreedores:

Freites y Torrá, razón social que forman don Arturo D. Freites y don Enrique A. Torrá y que es propietaria del establecimiento gráfico de la calle Balcarce número 442. Activo, pesos 33.877.35; pasivo, 31.700.16.

Pedro Vacani, dueño de un taller de calzado en la calle Rivadavia número 3154. No presenta balance, pero ofrece cumplir con ese requisito legal dentro de 48 horas.

—En el juzgado del doctor Avellaneda se reunieron ayer en junta los acreedores de don Vicente Bou, y aceptaron un concordato de 50 por ciento pagadero así: 10 por ciento al contado; 15 por ciento á tres meses, 15 por ciento á seis y 10 por ciento á nueve.

El contador don Valentín A. Sánchez, manifiesta en su informe, que la conducta comercial del deudor ha sido correcta.

—Han sido señaladas las siguientes juntas de acreedores:

Quiebra de Martín Cutillo y hermano, secretaría del doctor Britos (hijo), el 15, á las 2 p. m.; quiebra de R. Amor y hermanos, secretaría del doctor Conil Paz, el 20, á las 3 p. m.; quiebra de Portus y Bellia, secretaría del doctor Ramírez, el 9, á las 3 p. m.; quiebra de León Santini, secretaría del doctor Tobal, el 11, á las 2 p. m.; quiebra de Constantino Otero, secretaría del doctor Romero, el 8, á las 2 p. m.; convocatoria de José Schwartzman é hijo, secretaría del doctor Grandoli, el 22, á las 2 p. m. Todas estas juntas serán para verificar créditos.

La junta para regular los honorarios del síndico del concurso de Blas Larotonda se efectuará el 11, á las 3 p. m.

FALLOS DE LA CAMARA COMERCIAL

Ha resuelto la Cámara de lo Comercial los siguientes asuntos:

Interlocutorios: Torrodá, Castelló y compañía contra Torrodá y Castelló, en liquidación, se confirma; policía de la capital, denuncia la fuga de D. C. Brix, se declara improcedente el recurso; Jorge W. Oest contra V. Chouseta, se confirma; J. M. del Solar contra Horacio Foiaderi, se confirma; J. M. Gozzano contra Juan Nagel, se revoca; F. Miri contra Romagnoli hermanos, se revoca; P. Malvicini contra Angela R. de Canale, se confirma; Comercial Unión contra Massard, Schieme y compañía, se confirma; I. Paonessa contra Caferino Gandulfo, se confirma; C. Moretti, tercería, se revoca; Alfonso Lefevre y Raúl Frascheiro contra María J. de Merli, se confirma; Antonio B. Balatti contra José M. Furió, se confirma; Laborde y compañía, se prueba en autos con Amadeo Saint Genis, se confirma; A. de Saint Genis, se prueba en autos con Laborde y compañía, se confirma.

Regulaciones: Hugo Galeazzi contra Julio Alvarez de Toledo, se confirman; José J. Garibaldi, tercería en el juicio Luis Vaccaro contra Rossi hermanos, se confirman; Francisco Grieco é hijo contra Cayetano Guardulli, se elevan; A. Enciso contra Banco Poblador del Río de la Plata, se confirman; Luis Lindelot contra el concurso de Vannetti, Bertolle y compañía, se confirman; Calderón y Soto contra Spinola y Laglio, se elevan; J. Ortigosa contra F. Zabiano, se confirman; Hugo Galeazzi contra J. Ortiz de Rozas y otros, se elevan; J. Ricardo contra A. Aubone y otros, se confirman; Banco Alemán Transatlántico contra J. Fausto, se elevan; E. D. de Degoy contra A. Borrás, se elevan; Suárez y compañía contra Gumersindo López, se confirman; Luis Lindelot contra Mazzuchelli hermanos, se confirman; Matto Grosso Gold Dredging Company contra Alfredo Varando, se confirman; Raúl Maurelli, convocatoria de acreedores, se confirman; Juan Carlos Pagnotti y Armando Olifen Magnasco contra Gabriel V. Cambas y Alfredo Cambas, se elevan; José Battaglia contra José Gazaniga, se confirman; José Battaglia contra Luis Leone, se confirman; Banco de Italia y Río de la Plata contra Nicolás de Fanzo, se confirman; Francisco Ehrich, convocatoria de acreedores, se confirman; Luis Ferrara contra Bonifacio Arismendi, se confirman.

Fallos de la cámara segunda

Han sido fallados por la cámara segunda de lo civil, los siguientes asuntos:

Juicio seguido por don Arturo Blackburn, contra la sociedad anónima de carnes congeladas, por daños y perjuicios, emergentes de la falta de cumplimiento de un contrato.

En primera instancia, el juez doctor Repetto, condenó á la empresa demandada á pagar al actor una indemnización de 500 pesos y la Cámara la confirma por sus fundamentos.

—Juicio seguido por la señora Elena Nieves Villalón, contra la sucesión de Eugenio A. Cleriet, por cobro de un legado.

El juez doctor Pera, había condenado al demandado á entregar el importe del legado, que era de diez mil pesos sin intereses ni costas y apelada esa sentencia, la Cámara la confirma en lo principal, y la reforma en cuanto á los intereses que manda pagar al demandado.

—Juicio seguido por don Miguel Puiggari, contra don A. Stanley Hill sobre nulidad de un fallo arbitral.

El juez doctor Juárez Celman, no había hecho lugar á la demanda, con costas, pero la Cámara declara la nulidad de la sentencia en cuestión.

—Juicio seguido por don Francisco Ferraris, contra don Rodolfo Bernasconi, sobre indemnización de daños y perjuicios.

El juez doctor Juárez Celman, no había hecho lugar á la demanda, rechazando también la reconvención que había deducido el demandado, fundado en que esta última acción estaba prescripta.

La Cámara confirma esa sentencia en cuanto no hacía lugar á la demanda, pero la revoca en cuanto á la reconvención, en razón de no estar prescripta la acción.

—Juicio seguido por los señores Francisco Barbosa y otros, contra la sucesión de don Armando Barbosa sobre petición de herencia.

El juez doctor Pera había reconocido el derecho invocado por los actores, pero apelada esa sentencia, resuelve la Cámara declarar nula esa sentencia y rechaza la demanda.

—Juicio seguido por don Pedro Paeta contra doña Angela Dunari y otros, sobre división de condominio.

El juez doctor Repetto absolvió de la acción á los demandados, con declaración de que el actor tenía derecho para exigir en cualquier tiempo el pago de la suma de diez mil pesos de acuerdo con un convenio celebrado.

La Cámara confirma esa sentencia en lo principal, pero revoca en la parte que se declara el derecho del actor para reclamar los diez mil pesos, con costas á cargo de éste.

—Juicio seguido por don Juan Passicot, sobre creación de un título referente á la propiedad calle de Hidalgo número 455.

La Cámara confirma por sus fundamentos la sentencia dictada por el juez doctor Barnes, por la que no se hacía lugar á lo solicitado.

—Juicio seguido, por don Paulino C. Rodríguez, contra don Bartolomé Devoto, por indemnización de 33.000 pesos, por la falta de cumplimiento de un contrato. La Cámara confirma por sus fundamentos la sentencia del juez doctor Beltrán, por la que rechazaba la demanda.

—Juicio seguido por la señora Timotea Alvarez y otros, contra la sucesión de don Martín Alvarez, sobre petición de herencia.

El juez doctor González del Solar declaró que los actores eran universales herederos del causante y la Cámara confirma por sus fundamentos esa sentencia.

Causas criminales

El juez del crimen, doctor González Roura, ha fallado las siguientes causas:

Manuel Trillo, infracción á la ley 7029, condenado á dos años de prisión.

A Juan Galaut Irioyen, acusado de defraudación y hurto, le impone tres años de prisión.

—El fiscal del crimen, doctor Carmelo V. Valdés, presentó su acusación en la causa seguida á Alberto Rambell, acusado de robo; solicita cuatro años y medio de penitenciaría.

Para Antonio Papalia, procesado por hurto y falsificación de firma, el fiscal doctor Martínez, pide dos años y medio de prisión.

—Ha sido despachado por el fiscal doctor Ramos Mejía, el proceso instruído á José Maure Otero, por lesiones, pide nueve meses de arresto.

—En el proceso seguido á José Isola, por atentado á la autoridad, el fiscal, doctor Avellaneda, solicita cinco meses de arresto.

—Tres años de penitenciaría solicita el fiscal doctor Figueroa para Salustiano Lamas Vergara, acusado de defraudación.

—Han sido resueltas por ante el juzgado correccional á cargo del doctor Marcelino Melo, secretaría del doctor Francisco Tessi, las siguientes causas:

José Guadalupe ó Santiago Baldi ó Damián Duarte, por estafa, condenado á sufrir la pena de nueve meses de arresto.

José Calvo, por disparo de arma y lesiones, sobreseída provisionalmente.

Pascual Pagano, acusado de lesiones, condenado á tres meses de arresto.

El término de prueba en el juicio ejecutivo

En un juicio ejecutivo que tramita por ante el juzgado de comercio del doctor Martín y Herrera, la cámara de apelaciones ha establecido que, como el artículo 11 de la ley número 4128 se refiere al término ordinario de prueba, que es el que el artículo 111 del Código de Procedimientos Civiles fija con un máximo de 40 días, aquella disposición no puede aplicarse al término especial de diez días, durante el cual debe abrirse la causa á prueba, en el juicio ejecutivo, si fuesen admisibles las excepciones opuestas (artículo 420 del código citado).

Agrega el tribunal que la disposición del artículo 496, por ser especial para el juicio ejecutivo y por lo angustioso del término que concede (una cuarta parte del ordinario), no debe considerarse limitada por la disposición general del artículo 11 de la ley 4128.

La administración de bienes

Seguido un juicio por divorcio á solicitud de la esposa, el juez doctor Lagos decretó la separación provisional y separó al esposo de la administración de los bienes, nombrando un administrador, también provisional.

Manifestaba el juez en su resolución, para fundarla, que el artículo 68 de la ley de registro civil, en cuanto facultaba á los magistrados para hacer el depósito de la esposa en casa honesta, no debía interpretarse restrictivamente, limitando su aplicación únicamente á los casos más comunes de la vida, en que la esposa pide autorización para abandonar provisionalmente el hogar conyugal, pues esa disposición no excluye en el presente caso, en que la esposa se vea precisada á continuar viviendo en el domicilio conyugal con exclusión del marido.

Agregaba el juez, que la actora había presentado los recibos de pago del alquiler correspondiente á la morada común, donde viven los esposos, y que sería bien injusto que por efecto de la separación provisional, se la privara de la habitación que ella mantenía con su peculio propio, pues si la medida es legal, cuando el hogar conyugal se constituye en un bien raíz perteneciente á la esposa, también lo es cuando esta última atiende al pago del alquiler de la casa, por lo que terminaba haciendo lugar á lo solicitado con prohibición al esposo de penetrar en el domicilio conyugal.

Apelada esa sentencia, declara la cámara la, de lo civil que no procede privar al marido de la administración de los bienes de la sociedad conyugal, que la ley le confiere, sin que se justifique sumariamente los extremos exigidos por el artículo 44 de la ley de matrimonio civil, por lo que revoca el auto apelado.

Sentencias de la jurisdicción comercial

El juez de comercio, doctor Avellaneda, ha resuelto ayer el juicio que inició la sucesión de don Juan B. Medici contra don Fidel García, para que fuera fijado judicialmente, el plazo á un crédito de 38.318 pesos que tenía la sociedad Medici y Lacaze, de cuyo activo y pasivo se hizo cargo Medici.

El fallo fija el plazo de seis meses para cumplir la obligación aludida, de conformidad con el artículo 620 del Código Civil y la doctrina sostenida por los tribunales franceses Demolombe y Troplong.

—Ha fallado el mismo magistrado, un juicio por cobro de pesos, seguido entre las mismas partes que el anterior.

La sentencia admite la demanda con costas.

El juez doctor Seré

De regreso de la provincia de Mendoza, se hizo cargo, el sábado, del juzgado á su cargo este magistrado.

Juicios sucesorios

Por el juzgado del doctor Seeber, secretaría del doctor Castellanos, han sido iniciadas las sucesiones de María Lacarra de Garayalde, María Luisa Garayalde, José Cupello, María Pizzini de Caelli, Damián Santillo, Mauricio Wekseler, Rosa Cúneo de Andreotti, Herminia, Elodia Roth y Angel Cassano.

Construcción de esas obras domiciliarias

Dejando de ello la debida constancia, para que, si el dueño apareciese, se haga cargo del costo de las mismas, según lo dispone el artículo 2461 del código civil.

Tranvías-ambulancias

La Intendencia ha dirigido una nota al Ministerio de Hacienda, en la cual solicita el despacho, libre de derechos de aduana, de cuatro coches ambulancias que la empresa del tranvía Anglo-Argentino mandó construir en Europa y que serán utilizados por la administración sanitaria para el trasporte de enfermos entre los hospitales.

Como se sabe, para este nuevo servicio serán construídos desvíos especiales entre los hospitales y la casa central.

Numeración y nomenclatura en Flores

Se prosiguen con actividad los trabajos para el cambio de las placas de numeración y nomenclatura en la zona de Flores, esperándose que dentro de pocos meses quedarán terminados.

Las chapas correspondientes á los terrenos cuyos dueños no son conocidos, serán entregadas á la subintendencia de Flores, para su oportuna distribución.

CENTROS SOCIALES

PROXIMAS FIESTAS

VARIAS INFORMACIONES

LOS CHIRIPITIFLAUTICOS — La comisión directiva de esta asociación continúa con toda actividad los preparativos para la fiesta que dará el 9 del corriente en el salón Giuseppe Garibaldi.

En esta fiesta se pondrá en escena el drama nacional en tres actos "Caín" y se efectuará la distribución de premios á las máscaras que los obtuvieron en los recientes concurso.

Anuncia también un baile familiar.

CLUB URUGUAY—La comisión directiva de esta sociedad resolvió premiar con el primer premio á la señorita Joaquina Rodríguez, que lució un traje de seda pintado á mano en la "soirée" de "Micaréme" que celebró esta sociedad el domingo próximo pasado, en el Opera Italiani.

El premio consiste en un hermoso "biscuit", con pie, que fué exhibido en la sala.

CULTO CATOLICO

Cultos de Cuaresma — Basílica del Santísimo Rosario — Iglesia de San Nicolás de Bari — Iglesia de la Concepción — Iglesia de Santa Catalina de Sena — Capilla de San Ildefonso — Apostolado de la Oración.

Durante la temporada de cuaresma se celebrarán en la basílica del Santísimo Rosario (Santo Domingo), los siguientes cultos:

Los domingos, á las 7.30 p. m., rosario y sermón por el subprior dominico fray Tomás Luque; los martes, á la misma hora, rosario, "vía crucis" y sermón, por el padre Raimundo Gabelich; los viernes, á las 7 p. m., rosario, vía crucis y sermón, por el padre Raimundo Gabelich; los viernes, á las 7 p. m., rosario, rezo de las "siete palabras" y sermón por el religioso F. Saldaña Retamar, y los sábados, también á las 7, rosario, letanías cantadas y sermón.

—En la iglesia de San Nicolás de Bari, se hará el viernes próximo, á las 5 de la tarde, la devoción de la "vía sacra", con cánticos piadosos y sermón, por el religioso jesuíta Zacarías Iglesias.

—Todos los domingos habrá sermón de cuaresma en la iglesia de la Concepción á las 9 de la mañana.

—El viernes próximo, á las 5 de la tarde, habrá en la iglesia de Santa Catalina de Sena (Viamonte y San Martín), ejercicio de "vía crucis", con sermón cuaresmal, á cargo del presbítero doctor Ferrer y bendición con el Santísimo.

—En la capilla de San Ildefonso, habrá todos los domingos, á continuación de la misa de 10, sermón alusivo á la cuaresma, y los viernes, á las 4.30 de la tarde, ejercicio del "vía crucis".

—Apostolado de la Oración — Marzo 5—San Eusebio y compañeros, mártires.

Cuarenta horas — Iglesia del Salvador.

INFORMACIONES UTILES

CALENDARIO

Calendario gregoriano — Marzo 5 —Festividad católica — San Eusebio.

Id ortodoxo—21 de Febrero — Sixto.

Id israelita — 16 de Adán de 5672.

Id mahometano — 16 de Rébil 1 de 1330.

INSTRUCCION PUBLICA

Las personas que quieran inscribirse como maestros suplentes, deben llenar el formulario especial que se da al solicitante en el Consejo Nacional de Educación, y adjuntar los documentos siguientes:

Título, certificado de buena salud, otro de vacuna y el comprobante de nacionalidad. Deben acreditar, igualmente, haber cursado por lo menos el 2o. año normal, el tercer grupo de estudios de la provincia de Buenos Aires ó poseer alguno de los títulos con que habilitan otras provincias para ejercer el magisterio.

VARIAS

Las provincias vascas son tres: Alava, Guipúzcoa y Vizcaya. El vasco se habla además en la Alta Navarra, que puede considerarse desde este punto de vista como parte de la región vascongada.

—El orden de jerarquía de los títulos nobiliarios es el siguiente: príncipe, duque, marqués, conde, vizconde y barón.

—El aeroplano sin motor, inventado por los hermanos Wright, se ha mantenido en el aire 9 minutos y 45 segundos. Actualmente los hermanos Wright, se ocupan de los ensayos del nuevo estabilizador, y el planeador, también inventado por ellos.

—En el juego del truco, tres figuras del mismo palo, equivalen á "flor" de 30.

—Cristóbal Colón, descubridor de América, era italiano, nacido en Génova.

FECHAS HISTORICAS

5 de Marzo

1493—Energía de Colón—De vuelta del primer viaje al Nuevo Mundo, una furiosa tempestad toma á Colón en el mar, arrojándolo frente á la roca del Cintra, á la entrada del Tajo. Calmada la furia de las aguas, el almirante entra en el río con intención de reparar el buque, y allí recibe la invitación de don Alonso de Acuña, capitán de un gran navío de guerra portugués, de pasar á su buque á dar cuenta del suyo y de sí mismo, á lo que se niega, haciendo entender en términos corteses, pero enérgicos, que los almirantes de los reyes de Castilla sól

96.20; 3.000 á 96.10; 5.000 á 96.10; 28.000 á 96.10; 415.700 á 96.10; 327.000 á 96; 26.000 á 96.10; 10.000 á 96; 4.000 á 96.10; $5.000 á 96, y 5.000 á 96.10. Total, $ 1.114.200. Para hoy, $ 25.000 á 96.10. Serie E, contado, $ 1.000 á 102.40. Para hoy, $ 9.900 á 102.60. Serie K, contado, pesos $2.000 á 96. Serie L, contado, $ 13.100 á 98.50.

6 por ciento de Buenos Aires, tercera serie, contado, $ 17.000 á 93.60.

5 por ciento argentino, contado, pesos 4.400 á 96.

Deuda de Santa Fe de 1886, contado, $ 3.000 á 98.

Bonos municipales de pavimentación, servicio trimestral, contado, pesos 2.300 á 92.30.

Bonos municipales de pavimentación, servicio semestral, contado, pesos 66.100 á 90.60.

5 por ciento del Banco de la Provincia, contado, $ 15.000 á 85.60, y 10.000 á 85.50. Total, $ 25.000.

Acciones del Mercado Central de Frutos, contado, 100 á 97.

Acciones de los Quebrachales Funionados, para hoy, 100 á 39.50.

Acciones de la Sociedad Argentina de Edificación, para el 15, 50 á 152.

Acciones del Banco Español, contado, 23 á 198.

Certificados de 30 por ciento del Banco Español, contado, 250 á 81.50.

Acciones de Catalinas, contado, 700 á 12.20; 300 á 13.15, y 300 á 13.20. Total, 1.300. Para hoy, 400 á 13.15; 200 á 13.20, y 500 á 13.25. Total, 1.100. Para fin de mes, 300 á 13.25; 100 á 13.30; 100 á 13.35, y 400 á 13.30. Total, 900. Para fin de Abril, 300 á 13.40.

Certificados de 30 por ciento del Banco El Hogar Argentino, contado, 5 á 271, y 42 á 272. Total, 47.

SEGUNDA RUEDA

Cédula argentina, para hoy, pesos 61.000 á 96.10; 20.000 á 96; 1.000 á 96.10; 22.000 á 96; 35.000 á 96.10; 8.500 á 96; 8.500 á 96.10; 32.000 á 96, y 20.000 á 96.10. Total, $ 208.000. Serie H, para hoy, $ 13.100 á 102.60. Serie K, para hoy, $ 14.200 á 98.50.

Acciones del Mercado Central de Frutos, para hoy, 130 á 97.

Acciones del Banco de Italia, para hoy, 21 á 206.

Acciones del Banco del Comercio, para hoy, 100 á 22.30, y 300 á 22. Total, 400

Acciones de Catalinas, para fin de mes, 900 á 13.30; 500 á 13.35; 100 á 13.30, y 300 á 13.35. Total, 1.800. Para fin de Abril, 500 á 13.45.

Certificados de 80 por ciento del Banco El Hogar Argentino, para hoy, 13 á 273.

REMATE DE TITULOS

El comisionista señor Pablo R. Fernández vendió en remate: 50 acciones serie A y 20 serie B oro del Uruguay, de la Sociedad Real de San Carlos, Colonia, República Oriental, en $ 130 oro el lote; 7 acciones nominativas de La Cooperativa Nacional de Consumos, de $ 20 cada una, á $ 18, dos acciones 2a. y 3a. series, de la Sociedad Sanatorio Argentino, de $ 100, á 50 cada una, y cinco acciones de la Sociedad Droguería Americana, de pesos 50 oro, á $ 20 oro cada una.

LETRAS Y CAMBIOS

Tienen poca importancia los negocios con letras comerciales por no aumentar la oferta. Los tipos están sostenidos, con marcada tendencia de alza.

La cotización del día fué: letras á 90 días, sobre Londres, de 48 17|32 á 48 9|16; sobre París, de 5 09 á 5 09 1|2; sobre Amberes, de 5.12 á 5 12 1|2; sobre Hamburgo, de 4 14 á 4 14 1|2, y sobre Río de Janeiro, á 14 859 reis por libra esterlina.

Los tipos de cambio anotados en el cuadro adjunto son suministrados por los respectivos Bancos.

BANCOS	Inglaterra	Francia	Alemania	Italia	Suiza
Nación	48 5/16	5.07	4.12	5.09	5.44
Londres	48 5/16	5.07	4.11	—	—
Provincia	48 3/8	5.07	4.12	5.09	5.46
Italia	48 1/4	5.06	4.11	5.08	5.45
Español	48 5/16	5.07	4.12	5.09 1/2	5.44
Alemán	48 1/4	5.05 1/2	4.11	5.08	5.42
Aug. A	48 3/16	5.06 1/2	4.11	5.08	5.43
Galicia	48 1/4	5.06 1/2	4.11 1/2	5.08 1/2	5.45
Francés	48 7/32	5.06 1/2	4.12	5.08	5.45

Por cable se giran á 47 11|16, sobre Londres, y á 5.01 1|2, sobre París.

El Banco de la Nación gira en pequeñas letras á la vista, sobre Inglaterra, á 47 15|16; sobre Francia, á 5.02; sobre Bélgica, á 5.04; sobre Alemania, á 4.07 1|2; sobre Italia, á 5.04 1|2, y sobre España, á 5.40.

DESCUENTO BANCARIO

No se modifica la tasa bancaria del descuento por continuar la buena demanda. Se cobra de 7 3|4 á 8 1|2 por ciento al año.

QUIEBRAS EN FEBRERO

Acaba de publicarse por "El Avisador Mercantil" la estadística de las quiebras en el mes de Febrero, cuyos datos están considerados como más aproximados á la verdad, por la recopilación prolija que hace de todas las quiebras de la República. Dicha estadística consigna como cifra total $ 14.323.178.89, y como acompaña la correspondiente al mes de Febrero de los años de 1901, ó sea de 12 años consecutivos, puede comprobarse que, con excepción de 1901, en que ascendió el total á $ 14.362.065.99, el mes último es con pequeña diferencia, igual á aquél.

CAJA DE CONVERSION

Movimiento del día: Entradas, pesos 2.681.78, y salida pesos 13.564.95. La existencia en caja es de 187.246.601,69 pesos.

VALOR DE LA PROPIEDAD

BRAVO BARROS Y CIA

Casa-habitación Juncal 1938, con edificio de dos pisos y entrepiso y terreno de 6.93 metros de frente por 64.95 de fondo, superficie 452.10 metros cuadrados, en $ 142.000, que equivale á $ 314.09 el m. c. Comprador, señor Casimiro A. Gómez.

JOSE CONTI

Fracción de terreno en Pueyrredón (General Urquiza), frente á la avenida América y calles Naza, Helguera y Basualdo, de 162.271.74 metros cuadrados, en $ 1.088.478.24. Vendedor, el señor Federico Green; compradores, los señores Felipe Restano y otros.

CAPURRO Y GONZALEZ

En Adrogué vendieron 18 lotes de los 30 anunciados, con frente á las calles Cesáreo Ameneto y Antonio Ferrari, con superficies que varían entre 250 y 566 metros cuadrados, se obtuvo precios desde $ 5.38 á 9.83 el metro cuadrado; total, $ 47.660.08. Compradores, señores Miguel A. Tatti (2 lotes), doctor Eduardo L. Radino (4 lotes), Federico Wilde (5 lotes), A. Degregori (2 lotes), S. T. Villardebó (3 lotes), Juan Peracca y Dionisio Lagiace.

En Adrogué, en los terrenos que fueron del Parque Demaría, 2 lotes calle Valentín Alsina, con superficie de 450 metros cuadrados cada uno, á $ 4.15 el m. c. Compradores, Miguel Bertuna y Francisco Cocia.

RIVERO Y VIALE

Como tenían anunciado estos martilleros, efectuaron el domingo 3 el remate judicial de 5 lotes de terreno en la esquina Loria y Rondeau, con superficie de 922 metros, obteniendo un promedio de $ 38.95 el metro. Comprador señor José Jiménez Paz. Total de la operación, $ 36.265.71.

JOSE A. FALBO

44 lotes de terreno con frente á las calles Industria, Libertad, del Plata y Uruguay, vendidos en 80 mensualidades, término medio $ 12 por mes cada lote. Compradores, señores Luis Cedesatroni, Eugenia Zanazzi de Guillermón, Emilia Lodeyro, Antonio Palmisano, Antonio Scalone, Juan P. Prak, Miguel Labuin, J. Glagrada, Francisco Bassi y otros.

En Moreno, 21 lotes de terreno con frente á las calles Libertad, Paraná, Industria y Martínez Melo, vendidos desde $ 2.80 á 4.70 la vara cuadrada. Compradores, señores Antonio Zubillaga, Manuel Robledo, Martín Warne, Raquel Maer de Gond, Angel Demichell y otros.

En Merlo, 48.000 metros cuadrados á 17 cuadras de la estación, vendidos á 0,30 el m. c. Comprador, señor Victorino M. Fernández.

En Merlo, casa-quinta calle Ituzaingó, á 4 cuadras de la estación, vendida en $ 25.000. Compradores, señores Dambolena Hnos. y Juan P. Prak.

Importe total de lo vendido, pesos 107.000.

REGISTRO DE LA PROPIEDAD—INFORMACIONES OFICIALES

Fincas vendidas é inscriptas en el registro de la propiedad el día 2 de Marzo de 1912:

Acevedo 1544, al 1550, 12.12, 8.93, 48.17 y 46.28, $ 25.500, edificado.

Alsina 1759, 7.58 por 60.62, $ 30.000, edificado.

Alvarez Thomas con frente á las calles Blanco Encalada y Olazábal, 2.426.26 metros cuadrados, $ 52.089.

Añasco entre Dungenese y Figueroa, lote 9, manzana D, 7.79 por 28.96, pesos 6.267.98.

Artigas 1063, 8.66 por 26.32, $ 20.000, edificado.

Bacacay esquina Virgilio, lote 3, manzana 12, 8.66 por 58.96, y lote 4, manzana 13, 8.66 por 58.96, todo en pesos 5.981.28.

Belgrano 3892, 10 por 40, $ 9.300, edificado.

Bulnes 1832 al 1834, 8.66 por 31.80 y 832.52, $ 75.600, edificado.

Bustamante 3269, 7.80 por 44.64, pesos 26.000, edificado.

Cabrera 2324, 8.66 por 42.30, $ 70.000, edificado.

Carlos Calvo 668, 8.22 por 27.70, pesos 60.000, edificado.

Castillo 467, 5.66, 24.36 y 26.72, pesos 8.500, edificado.

Cervantes entre San Julián y Murature, lote 11, manzana B, 8.66 por 54.58 $ 2.720.

Concordia 288, 9.76 por 12.53, pesos 18.690, edificado.

Córnea 3758, 8.66 por 41.17, $ 8.500, edificado.

Convención 771, mide en el frente 8.69; 8.91 en el contrafrente por 17.32, $ 8.400.

Coronel Ramón L. Falcón entre Araujo y Corvalán, lote 10, mide en los costados 8.66 por 10.65 y 19.93, 26.12, pesos 5.472.72.

Chile entre Perú y Chacabuco, 11.78 por 11.25, $ 12.500, edificado.

Chile esquina Chacabuco, 17.72 por 11.25, $ 62.460.

Directorio 3455, mide en los costados 8.66, 9.06, 31.40 y 24.95, $ 6.330, edificado.

Esperanza esquina San Roque, lote 26, manzana E, 10.49 por 25.12, $ 2.680.

Fournier esquina Esquiú lote 10, manzana 3, mide en los costados 16.28, 38.87 por 25.12 y 8.66, $ 6.200, terreno irregular.

Gamarra entre Sin Nombre y Arismendi, lote 5, manzana L, 8.75 por 19.29 y 22.51, $ 2.240.

Guayra entre Vidal y Medrano, lote 13, manzana H, 8.76 por 29.80 y 28.49, $ 6.889.45.

Heredia entre Caldas y Girardot, lote 27, 8.66 por 26.60, lote 28, 8.66 por 17.94; Caldas esquina del Colegio, mide en los costados 13.07, 67 y 17.92, con 6 metros en la ochava, todo en pesos 17.469.10.

Montes esquina Portela, lote 18, manzana 18, mide en el frente 19.08 y 16.20 en el contrafrente por 17.323, pesos 3.532.80.

Olaya esquina Franklin, lote 13, manzana C, 252.42 metros cuadrados, $ 10.137.30.

Olleros 2025, 300 metros cuadrados, $ 25.000, edificado.

Orán 722, 7.10 por 18.16, $ 9.000, edificado.

Paso 773, al 777, mide en los costados 8.60, 8.35, por 27.71 y 30.31, pesos 55.000, edificado.

Pavón 3254, mide en los costados 7.63, 11.25, 13.69 y 9.40, $ 10.660, edificado.

Pasaje Sin Nombre entre Avalos y Gamarra, lote 12, manzana G, 8.66 por 27.40, $ 2.600.

Pillado entre Recuero y Junta, lote 24, manzana K, 8.66 por 18.71 y 19.16, $ 2.960.

Pino entre Freyre y Zapiola, lote 23, manzana A, 10.39 por 633.89, pesos 24.774.26.

Provincias Unidas entre Tafí y Cafayate, lote 5, 49.30 por 182.45, pesos 55.080.

Recuero esquina Culpina, lote 30, manzana H, 212.32 metros cuadrados; Junta esquina Culpina, lote 6, manzana H, 293.72 metros cuadrados, todo en $ 9.520.

Rincón 264 al 278, 469.45 metros cuadrados, $ 205.500, edificado.

Rodríguez Peña 748 al 760, 6.92 por 29.11, $ 160.000, edificado.

Ruiz Huidobro entre Conesa y Crámer, lote 26, manzana 30, 8.68 por 30.31 $ 2.800.

Santa Fe 1417 al 1419, 8.66 por 25.98, $ 94.000, edificado.

Santa Fe 786, mide en los costados 9.45, 8.83, 27.31 y 25.17, $ 103.960, edificado.

Simbrón esquina Argerich, lote 15, manzana 46, 315.27 metros cuadrados, $ 1.200.

Simbrón entre Orán y San Nicolás, lote 30, manzana B, 8.66 por 23.68, pesos 4.000

Pasaje Sin Nombre entre Gamarra y Torrent, lote 12, manzana D, 8.66 por 32.44, $ 2.880.

Total de fincas vendidas é inscriptas.

Gobernaciones nacionales

CHACO AUSTRAL

Colonia Resistencia, lote esquina Sur del 115, hectáreas 13, áreas 43, centiáreas 73, $ 3.500.

Colonia Resistencia, parte de la fracción 115, hectáreas 52, áreas 80, parte de la fracción 114, H. 11, A. 20, todo en $ 1.000.

PAMPA CENTRAL

Colonia Catriló, sección 2a., fracción B, chacras 74, 75, 82 y 83, hectáreas 400, $ 9.000, 1|10 partes indivisa.

Colonia Realicó, sección 2a. fracción B, lote 21, parte, quinta 75, H. 5, A. 72, $ 1.500.

Pueblo Macachín, sección 3a., fracción B, lote 18, manzana 338, solar H, 1.800 metros cuadrados, $ 450.

Pueblo Santa Rosa de Toay, sección 2a., lote 12, D, parte de la chacra 32, H. 6, $ 1.200.

Pueblo Santa Rosa de Toay, sección 2a., fracción D, parte del lote 12, mide en los costados 14.86, 1.50, 986.20 y 964, $ 29.500

Pueblo Toay, sección 2a., fracción D, parte del lote 19, chacra 125, H. 100, $ 1.600.

Pueblo Toay, sección 2a., fracción D, lotes 19 y 20, chacra 90, H 100, pesos 15.000.

PRODUCTOS AGROPECUARIOS

MERCADO DE CEREALES A TERMINO

Primera rueda

Maíz—Junio, 600 toneladas, á $ 5.01, dársena.

Lino—Marzo, 100 toneladas, á pesos 15.24, dársena, y 100 á 15.51. Total, 200

Mayo, 100 toneladas, á $ 15.70, dársena.

Segunda rueda

Lino—Marzo, 300 toneladas, á pesos 15.35 dársena; 100 á 15.33, y 100 á 15.39. Total, 500.

Mayo, 200 toneladas, á $ 15.52, dársena, y 600 á 15.45. Total, 800

Avena—Marzo, 200 toneladas, á pesos 6.10, dársena

PRECIOS DE AJUSTE

Trigo — Marzo, 8.75, y Mayo, 8.45

Maíz—Mayo, $ 5.30; Junio, 4.95 y Julio, 4.95

Lino — Marzo, 15.30, y Mayo, 15.16

Avena — Marzo, 6.10, y Abril, 6.95

REGISTRO DE CONTRATOS

En la oficina de ajustes del Mercado de Cereales á Término, se registraron ayer contratos por 1.900 toneladas de lino 1.200 de trigo, 1.000 de maíz y 1.000 de avena

COTIZACION DE LA COMISION DE CEREALES DE LA BOLSA

Trigo barletta, á pesos 8.70 de pan, á 8.40, y en Bahía Blanca, á 8.05; avena, base de 47 kilogramos, á 5.80

Lino, 4 por ciento de materias extrañas, á 14.80.

EXPORTACION DE PRODUCTOS DEL PAIS

Por el puerto de la capital fueron exportados ayer, los siguientes productos:

Para Liverpool: 2.500 reses carneo, con 80.500 kilos, 500 cajones menudos vacunos, con 15.020 kilos.

Para Southampton, 2.724 reses carneo, con 61.554 kilos, 125 cajones menudos novillos, con 4.281 kilos.

Para Filadelfia, huesos á granel, 176.000 kilos.

Para Dunkerque 3.202 fardos lana, con 1.236.269 kilos.

Para Hamburgo: 634 fardos lana, con 281.163 kilos, 929 cueros vacunos, salados, con 22.503 kilos, 964 cueros vacunos, secos, con 10.338 kilos, 2 fardos cueros nutria, con 820 kilos, 800 bolsas afrecho, con 24.000 kilos

Para Amberes: huesos á granel kilos 67.000; 186 fardos lana, con 84.588 kilos.

Para Valencia: 669 bolsas pezuñas, con 19.000 kilos.

BOLSA DE CEREALES

Han entrado en el mercado del Once, 16.133 bolsas trigo, 8.585 id avena, 1.418 id lino, patatas 621 id, Cebada 342 id, afrecho 170 id, harina 125 id, centeno 35, pasto 2.379 fardos grandes y 479 chicos.

Entrada de frutos por los ferrocarriles.

Buenos Aires: Lino 65 bolsas, trigo 3.491 id, maíz 1.200 id, avena 3.500 id, cebadilla 812 id, patatas 1.819 id, harina 500 id, centeno 110 id, pasto 1.435 fardos grandes.

Riachuelo: Lino 1.402 bolsas, trigo 8.893 id, avena 3.253 id, cebada 236 id, centeno 598 id.

Ingeniero Brian: Avena 8.149 bolsas, trigo 7.342 id.

Solá: Lino 1.420 bolsas, trigo 5.092 id, maíz 624 id, avena 3.465 id.

Lacroze: Lino 2.463 bolsas, trigo 679 id, maíz 66 id, alpiste 214 id, pasto 960 fardos grandes.

Pacífico: Trigo 1.155 bolsas, maíz 1.625 id, avena 332 id, lino 1.501 id, cebada 200 id, centeno 294 id, paja 371 atados, alpiste 230 bolsas, pasto 1.175 fardos grandes y 1.504 chicos.

Retiro: Patatas 4.032 bolsas, pasto 695 fardos grandes.

Puerto: Lino 18.688 bolsas, afrechillo 2.960 id, afrecho 2.100 id.

Ventas de ayer

Trigo barletta—1.031 bolsas especial á $ 9.10, 196 id bueno á 8.10, 480 id inferior á 6.60.

Trigo francés—351 bolsas inferior á $ 6.15, 427 id en Sola á 8.10

Trigo varias clases—700 bolsas bueno á $ 7.90, 185 id inferior á 6.50, 169 á 6, 535 á 5.30, 945 á 5.30, 168 id en Sola á 7.60, 363 á 6.40, 155 á 6.40.

Trigo tucelas—684 bolsas en Sola á $ 8.10.

Semilla de alfalfa—2.000 kilos nueva á $ 7.60.

Maíz amarillo—195 bolsas en el Once á $ 10.50, 340 á 10.50, 325 á 10.50, 200 á 10.50, 270 á 10.50, 490 á 10.50, 100 á 10.50.

Avena—380 bolsas en el Once á pesos 6.50, 720 á 6.30, 346 á 5.20, 170 á 4.50, 341 á 3.50, 687 id en Sola á 6.80, 180 á 5.20, 430 id en Riachuelo á 6.30.

Cebadilla—74 bolsas en el Once á pesos 3.20.

MERCADO DE ABASTO PROVEEDOR

Entraron en este mercado 168.500 kilos de verdura y 28.500 kilos de frutas en general.

El mercado para verdura abrió ayer en las mismas condiciones con que cerrara el sábado.

Las operaciones se llevaron á cabo con mercado tranquilo, no experimentando sus precios ninguna variante.

El mercado para fruta abrió ayer en las mismas condiciones del anterior, operando con marcada flojedad.

MERCADO DE AVES

(Estación Once de Septiembre)

Entradas: Gallinas 50 pichoneras, pollos 91 id, pavos 2 id, pavitas 5 id patos 12 id, pichones paloma 10 id, gansos 7 id. Total 177 pichoneras. Huevos 115 cajones.

Ventas de ayer

Gallinas 25 pichoneras con 19 yuntas cada una, pollos 100 id con 22 id, pavos 2 id con 6 id, pavitas 4 id con 10 id, patos criollos 5 id con 15 id, marruecos 4 id con 16 id, gansos 2 id con 6 id, pichones 7 id con 50 id, conejos 1 id con 13 id.

Huevos: 100 cajones con 6.000 docenas.

Sin variación ninguna en sus precios, se realizaron las transacciones en este mercado.

Tanto la demanda como la oferta fué relativamente activa, colocándose fácilmente todo lo ofrecido.

MERCADO DE PATATAS

(Estación Casa Amarilla)

Las entradas á esta plaza aumentaron bastante, anotándose ayer 12 vagones con 2.089 bolsas

EXPORTACION DE PRODUCTOS

Los precios debido á la mayor oferta, experimentaron algún descenso, vendiéndose según clase entre $ 0.40 y 0.55

Las entradas habidas por las otras estaciones fué le siguiente:

Buenos Aires 1.819 bolsas, Retiro 4.032 id, Once 621 id. Total 6.472 bolsas.

MERCADO CENTRAL DE FRUTOS

LAS OPERACIONES DE AYER

Entraron en este mercado 200 vagones con los siguientes frutos:

517.231 kilos de lana, 2.967 atados de cueros lanares, 6.566 cueros vacunos, 584 id de potro, 22 atados de cueros varios, 84 bultos de cerda, 6 id de plumas, 60 cascos de grasa.

Ventas de ayer

Lana cruza fina—33.000 kilos á $ 9, 8.50, 8.30, 8, 7.60, 7.30, 7.

Cruza mediana—143.000 kilos á $ 8.80, 8.70, 8.60, 8.50, 8.40, 8.30, 8.20, 8, 7.80, 7.70, 7.60, 7.50, 7.30, 7.

Cruza gruesa—227.000 kilos á $ 7.80, 7.70, 7.60, 7.50, 7.40, 7.30, 7.20, 7, 6.80, 6.70, 6.60, 6.50, 6.40, 6.20, 6.

Fina—47.000 kilos á $ 7.60, 7.20, 6.50, 6.30, 6.20, 6.

Borregas—28.000 kilos á $ 8.40, 8.30, 8.20, 8.10, 8, 7.80, 7.60, 7.50, 7.30, 7, 6.60, 6.40, 6.

Pieles lanares estación consumo — 15.700 kilos á $ 0.71, 0.70, 0.69, 0.68, 0.67, 0.65, 0.63, 0.60.

Pieles lanares estación mortecino—19.800 kilos á $ 0.51, 0.50, 0.49, 0.48, 0.47, 0.45, 0.43, 0.40.

Pieles lanares pelado consumo 3.900 kilos á 0.47, 0.46, 0.45, 0.44, 0.42 0.40, 0.36.

Mortecino—7.000 kilos á $ 0.27, 0.26, 0.25, 0.24, 0.22, 0.20.

Vacunos—5.000 cueros á $ 12, 11.90, 11.80, 11.70, 11.60, 11.50, 11.40, 11.30, 11.20, 11.

Becerros—980 cueros á $ 11.20, 11.10 y 11.

Novatos—600 cueros á $ 10.20, 10.10 y 10.

Potros — 400 cueros á $ 5.30, 5.20, 5.10, 5.

Cerda—2.100 kilos á $ 15, 14.50, 14, 13.80, 13.50, 13, 12.50, 12, 11.50, 11.

Corderitos — 265 docenas á $ 3, 2.70, 2.50, 2.30, 2.

Cabras—50 kilos á $ 10.

EXPORTACION DE CARNES

La sociedad anónima La Blanca despachó en el vapor "Highland Rover, con destino á Londres, las siguientes cantidades de carne: 8.224 reses de carnero, 722 cuartos de vacuno congelados y 5.830 cuartos de vacuno "chilled".

La misma sociedad anónima embarcó en el vapor "Avón", con destino á Southampton, 5.150 cuartos de vacuno "chilled".

MERCADO DE LINIERS

Entraron en este mercado 2.188 animales vacunos, á la siguiente consignación:

Consignat.	Remitentes	Procedencia	Arribo
Salaberry B.	Mathieu	Cañuelas	103
"	Emiliani	Capital	8
"	Loldi	Ayacucho	30
"	Larroide	Navarro	38
"	Guichandut	Bolívar	36
J. Anasagasti	Morán	E. Ríos	248
"	Villa	S. Luis	22
Unzué y Ca.	Cabrera	Santa Fe	73
Estrugamóu	Rodríguez	Lobos	80
Hacendados	Maggi	Tejedor	20
"	Alcardi	Monte	23
G. E. y Patrón	Videla	Santa Fe	62
"	Ranney	9 de Julio	66
Lynch y Ca.	Parzoney	Monte	50
O. Penín y C.	Bareto	Madariaga	60
Beazley y C.	Díaz	L. Flores	21
C. y Cufré	Aguirre	Ramallo	20
S. M. de Hoz	Moyano	Madariaga	57
M. Hoz Hnos.	Leloir		45
N. A. Calvo	Patrucchi	Casares	20
"	Alvear	Santa Fe	60
Devoto y Ca.	Guiñaza	Villegas	30
Lourtet Hnos.	Balbiani	Santa Fe	28
Santamarina	González	Capital	18
"	Crovetto	Balcarce	132
"	Alduncin	Pehuajó	28
Caride y Ca.	Lastreto	Monte	61
"	Tassara	Dolores	59
"	Loldi	R. Martín	11
"	Garzon	Pehuajó	66
E. D. Ruiz	Bazán	Salipuchia	21
Genta é h.	Pardo	Navarro	24
I. y Pous	Albano	Santa Fe	40
Q. y Jáuregui	Lima	Balcarce	46
Alchourrón	Patrucchi	Casares	20
"	Lorda	"	22
Etchegaray	Lizaso	Saladillo	120
B. y Costa	Achával	Lobería	42
Arzeno Hnos.	Luján	25 Mayo	117
A. Bicule	Buyne	B. Mitre	42
Juan Lalor	Duffy	25 Mayo	30
"	Salondueta	"	28
"	Perichon	Bolívar	18
"	Fuentes	"	31
"	Laughen	Mercedes	17
"	Bell	Chascomús	1
P. A. Lanusse	Bidou	Maduriaga	40
"	Lozano	Bolívar	18
"	Echenique	Lobería	11

Ventas de ayer

Bueyes

3 especs.	$ 114.00	Salaberry y B.
4 mest. g.	" 108.00	"
5 " "	" 101.00	Juan Lalor
5 " "	" 109.50	"
6 " "	" 100.00	E. D. Ruiz
4 " "	" 109.00	P. y A. Lanusse
4 gordos	" 91.00	Juan Lalor
2 "	" 90.00	"
2 " "	" 90.50	Salaberry y B.
2 " "	" 87.00	Juan Lalor
1 carneig.	" 78.00	Salaberry y B.
1 "	" 75.50	"
2 flacos	" 48.00	"

Novillitos

15 mjesp.	$ 70.50	P. Alchourrón
4 "	" 68.00	Q. y Jáuregui
3 espec.	" 65.00	Juan Lalor
31 "	" 63.00	J. Anasagasti
2 "	" 60.00	Salaberry y B.
23 "	" 60.00	S. M. de Hoz
8 "	" 60.00	P. Alchourrón
11 mest. g.	" 59.50	P. y A. Lanusse
3 "	" 55.00	E. D. Ruiz
9 "	" 55.00	V. Caride y Ca
2 "	" 54.50	Juan Lalor
16 "	" 54.00	Salaberry y B.
11 gordos	" 53.00	G. E. y Patrón
5 "	" 49.50	P. y A. Lanusse
24 "	" 49.00	J. Anasagasti
8 g. y cig.	" 48.00	Salaberry y B.
10 "	" 44.00	G. E. y Patrón

Novillos

32 mjesp.	$ 117.00	Irazú y Pous
5 "	" 115.00	P. y A. Lanusse
39 "	" 110.00	Juan Lalor
2 espec.	" 100.00	Irazú y Pous
109 "	" 100.00	Ceballos y Cufré
1 "	" 95.00	P. y A. Lanusse
20 "	" 95.00	M. Beazley y Ca.
42 "	" 95.00	Bunge y Costa
18 mestig.	" 91.50	P. y A. Lanusse
5 "	" 90.00	P. Alchourrón
22 "	" 90.00	J. Anasagasti
20 "	" 89.50	P. y A. Lanusse
9 "	" 89.00	"
20 gordos	" 86.00	"
32 "	" 85.00	Salaberry y B.
6 "	" 85.00	E. D. Ruiz
1 "	" 83.00	Salaberry y B.
1 "	" 82.00	Santamarina é h.
6 "	" 81.00	Juan Lalor
21 "	" 79.00	Salaberry y B.
40 g. y cig.	" 78.00	"
5 "	" 78.00	S. Unzué y Ca.
20 "	" 77.00	Salaberry y B.
7 "	" 76.00	P. y A. Lanusse
1 "	" 76.00	Salaberry y B.
24 "	" 74.00	G. E. y Patrón
6 "	" 72.50	Juan Lalor
20 "	" 70.00	P. y A. Lanusse
20 carneig.	" 69.00	Salaberry y B.
27 "	" 63.00	P. y A. Lanusse
11 "	" 62.00	V. Caride y Ca.
1 buenaje.	" 58.00	Juan Lalor
1 "	" 54.00	V. Caride y Ca.

Vacas

6 especs.	$ 76.00	Salaberry y B.
4 "	" 76.00	P. y A. Lanusse
6 "	" 75.50	Santamarina é h.
3 "	" 72.00	Salaberry y B.
6 "	" 70.50	"
12 "	" 70.00	P. y A. Lanusse
10 "	" 69.50	Salaberry y B
41 "	" 69.00	Santamarina é h.
78 "	" 68.00	G. E y Patrón
9 "	" 68.00	J. Anasagasti
11 "	" 67.00	Salaberry y B.
16 "	" 66.00	"
41 "	" 65.50	"
7 "	" 65.00	M. de Hoz Hnos.
25 mest g.	" 64.00	Santamarina é h.
23 "	" 63.00	B. L. y Etchegaray
57 "	" 63.00	Arzeno Hnos.
80 "	" 62.00	S. Unzué y Ca.
12 "	" 62.00	Onagoity, F. y Ca.
66 "	" 61.00	Santamarina é h.
10 "	" 61.00	Salaberry y B
3 "	" 60.00	E. D. Ruiz
14 "	" 60.00	Salaberry y B.
14 "	" 59.50	"
3 "	" 59.00	Juan Lalor
14 gordas	" 58.50	P. y A. Lanusse
16 "	" 58.50	N. A. Calvo
55 "	" 57.00	"
66 "	" 57.00	L. Lynch y Ca.
9 "	" 57.00	J. Anasagasti
36 "	" 56.50	N. A. Calvo
4 "	" 56.00	V. Caride y Ca.
50 "	" 55.00	"
5 "	" 55.00	J. Genta é hijos
32 "	" 55.00	N. A. Calvo
15 "	" 54.50	"
22 "	" 54.00	S. M. de Hoz
16 m. y cig.	" 53.00	N. A. Calvo
3 "	" 52.00	Salaberry y B.
21 "	" 52.00	V. Caride y Ca
5 "	" 52.50	P. y A. Lanusse
28 "	" 50.00	Ceballos y Cufré
12 buenaje.	" 45.50	P. y A. Lanusse

Vacas y vaquillonas

36 carneig.	$ 86.00	V. Caride y Ca

Vaquillonas

7 mjesp.	$ 64.50	Salaberry y Ba.
4 "	" 63.00	"
26 "	" 61.00	"
8 "	" 60.00	Santamarina é h.
2 "	" 59.50	Salaberry y B.
6 espec.	" 57.50	Juan Lalor
13 "	" 57.00	M. de Hoz Hnos.
1 "	" 56.00	Juan Lalor
15 "	" 55.00	P. Alchourrón
25 "	" 56.00	Salaberry y B.
10 "	" 55.00	"
29 mestig.	" 54.00	Ceballos y Cufré
27 "	" 53.00	Arzeno Hnos
6 "	" 52.00	Juan Lalor
24 "	" 51.50	Salaberry y B.
6 "	" 50.50	Juan Lalor
5 "	" 50.00	Q. y Jáuregui
8 gordas	" 49.00	Juan Lalor
18 "	" 48.00	Salaberry y B
4 "	" 47.00	P. y A. Lanusse
8 "	" 47.00	Juan Lalor
9 "	" 46.50	"
4 "	" 46.00	Onagoity, F. y Ca
90 g. y cig.	" 45.00	Santamarina é h.
11 "	" 44.00	P. y A. Lanusse
17 "	" 45.00	G. E. y Patrón
11 "	" 42.00	Salaberry y B.
11 "	" 42.50	Juan Lalor
2 "	" 42.00	E. D. Ruiz
13 "	" 41.00	Genta é hijos
11 carneig	" 40.00	P. y A. Lanusse
1 "	" 38.00	E. D. Ruiz
30 "	" 37.00	B. L. y Etchegaray
8 flacas	" 27.50	Salaberry y B

Terneros

5 gordos	$ 40.00	Salaberry y B
4 "	" 36.50	J. Genta é hijos
9 buenos	" 34.00	Santamarina é h.
9 "	" 34.00	P. y A. Lanusse
16 "	" 29.00	Salaberry y B.
11 regular.	" 28.00	P. y A. Lanusse
15 "	" 26.00	Q. y Jáuregui
10 "	" 26.00	Juan Lalor
14 "	" 25.50	Salaberry y B.
12 "	" 25.00	G. E. y Patrón
11 "	" 24.50	Salaberry y B
28 "	" 25.00	Arzeno Hnos.
11 "	" 20.50	Salaberry y B
19 mamon.	" 16.50	"
20 "	" 16.00	Q. y Jáuregui
20 "	" 16.00	V. Caride y Ca

VENTAS DE ULTIMA HORA

Novillos

10 anim.	$ 109.00	N. A. Calvo
14 "	" 104.00	"
5 "	" 100.00	"
1 "	" 84.00	"
35 "	" 75.00	"
17 "	" 74.00	"

Vacas

4 anim.	$ 81.00	N. A. Calvo
10 "	" 74.00	"
20 "	" 69.00	"
20 "	" 68.00	"

Animales porcinos

Entraron 101 cabezas

Precios corrientes, $ de 0.47 á 0.50 kilo.

Matanza — Novillos vacas y terneros, 3.003; reses inutilizadas, 11

MERCADO DE MATANZA

ESTACION TABLADA

Entraron en este mercado

REGISTRO DEL ESTADO CIVIL
Y ELECTORAL

Oficina principal, Tucumán 854; sección 1a., Rivadavia 8151; sección 1a. (sucursal), Esquiú 132 (Nueva Pompeya); sección 2a., Rioja 1778; sección 3a., Iriarte 566; sección 4a., Almirante Brown 1078; sección 5a., Fray Cayetano 65; sección 6a., Belgrano 4139; sección 7a., Bartolomé Mitre 4209; sección 8a., Rincón 1464; sección 9a., Ecuador 386, sección 10, Alberti 240; sección 11, Azcuénaga 487; sección 12, Santiago del Estero 941, sección 13, Bolívar 669, sección 14, Montevideo 135; sección 15, Malabia 261; sucursal de la sección 15, Habana y Esperanza (Villa Devoto); sección 16, Juramento y Cuba (municipalidad); sección 16a., Nahuel Huapi 5068 (nuevo); sección 17, Federico Lacroze 2469; sección 18, Gurruchaga 2164; sección 19, Santa Fe 2305; sección 20, Uruguay núm. 1036

Los nacimientos deben ser declarados por el pariente más cercano ó por la partera, dentro de los tres días de producidos, bajo pena de multa ó prisión

Inscripciones de ayer

MATRIMONIOS

Sección 1a.—Jesús Serrano, español, impresor, con Narcisa Verdos, argentina.

Sección 11a.—Bernardino García, español, empleado, Belgrano 1299, con Gertrudis Jardón, española, Rivadavia 1931.

Sección 13a.—José Castro, español, comerciante, con Asunción Rodríguez, española.

Sección 14a.—Jorge L. Carstairs, británico, empleado, con María P. Armstrong, británica; Jorge F. Archer, británico, empleado, con Ana L. Shove, británica; Cándido Alvarez, español, empleado, con Estrella Rodríguez, española.

Sección 17a.—Gabriel Bagnil, argentino, albañil, Melo 850, con María Iva, argentina. Estados del Ecuador Argentino, argentino, empleado, Honduras 816, con Ludovina Calvo, española, Zapata 339. Luis [illegible], argentino, industrial, Beruti 568, con Isolina Candelori, argentina. Forest 935, Fernando A. M. Brossa, argentino, empleado, Ishuala 2777, con Rebeca Robaccio, argentina, Ishuala 2777; Miguel Ruano, español, empleado, calle Pampa 2102 con María Gil, española, Pampa 2102.

Sección 20a.—Carlos Bruzzoni, argentino, pintor, con María Filomena del Carmen Perisse, argentina.

DEFUNCIONES

Sección 1a.—Angel de Vega, 10 meses, argentino, R. L. Falcón 3248; Pascual Donatelli, 42 años, argentino, Santiago 1824; Esperanza Cuelli, 12 años, argentina, Castañón 1422.

Sección 2a.—Alfredo Rivoli, 16 años, argentino, Rioja 1622, Consuelo Gerpe, 7 años, argentina, Lorea 2317, Piedad Oleda, 25 años, argentina, hospital Muñiz; Raimues Schira, 23 años, argentino, hospital Muñiz.

Sección 3a.—Purificación Alvarellos 10 meses, argentina, Alcorta 476, Antonio Seeporace, 9 años, argentino, Itazaingó 279, Eugenio Covani, 66 años, Olavarría 1131; Enrique E. Vissa, 9 años, argentino, Paracas 295, María E. López, 1 año y 7 meses, argentina, Defensa 1717.

Sección 5a.—José María Souto, 56 años, español, hospital T. Alvarez, Lidia Humedeo, 8 meses, argentina, Caracas 922, Carlos Cots 9 meses argentino, Culpina 452.

Sección 8a.—Cayetano A. Vigliani, 18 años, argentino, Independencia 2126; Claudio Thomachot, 72 años, suizo, Estados Unidos 3555, Matilde Reitzauni, 32 años, francesa, hospital Francés; Bartolomé Rocca, 69 años, italiano, Deán Funes 929.

Sección 10a.—Alejandro De Lellis, 65 años, italiano, Venezuela 2135, Alberto Inocentini, 35 años, italiano, México 1370.

Sección 11a.—María R. Espoile, 37 años, argentina, Ombú 795, Jacobo Losoviz, 4 meses, argentino, Córdoba 2046; N. N., Cangallo 1851.

Sección 13a.—Zoila Martínez, 13 años, argentina, Chile 832; Antonio Pieretti, 9 meses, argentino, Victoria 420, Domingo López Martínez, 52 años, español, Moreno 650; Rosa Balo, 35 años, española, Moreno 1157; María Lacombe, 58 años, argentina, Alsina núm. 824.

Sección 17a.—Julia Avalos de Morales, 33 años, argentina, Bompland 1582; Luis Hulla, 41 años, alemán, vías del ferrocarril Central Argentino y kilómetro 7, Francisco Guevara 14 años, argentino, Andrés Arguibe, 1670.

Sección 19a.—Josefa C. de Indunt, 38 años, argentina, Santa Fe 3314, Abelardo Galdames, 20 años, argentino, hospital de Clínicas, Eduardo Brito del Pino, 2 años, argentino, hospital de Niños, María D. de Turati, 33 años, argentina, Andes 886, Rafael Pirrone, 26 años, argentino, Bustamante 1220; Cirilo Mansilla, 31 años, argentino, Peña 962.

Sección 20a.—Alejandro Figueroa, 23 años, argentino, Rodríguez Peña 1091; Raúl Artigau, 26 años, argentino, Cerrito 1173, Eduardo Sánchez Lloveras, 35 años, argentino, Talcahuano 7213, Eduardo Molsés Pardo, 54 años, argentino, Charcas 926.

SECCION SOLICITADAS

UN MATRIMONIO DECENTE Y DE REgular posición, desearía criar una nena de 2 á 3 años, para tenerla como hija. Dirigirse á Maximo Fernández, por correo, á C. Pinto, F. C. O. v5

SECCION NOTABLES

CHAMPAGNE
IRROY
REIMS
HUGO KERN & Cía.

SANATORIO DE CIRUGIA
VIAMONTE núm. 1583
de los doctores Francisco Llobet y S. J. Medina, cirujanos del Hospital Rawson.
Se reciben enfermos pensionistas á 10, 15 y 20 $ diarios, los que podrán ser operados por facultativos extraños á la casa.

H. MOREUX (6)

EL ESPEJO SOMBRIO

N. siquiera levantó la cabeza, y sin apartar los ojos de un punto sobre el cual se apoyaba su lápiz, me dijo:

—Siéntese. Espere un instante.

Pude entonces examinarlo á mis anchas. Tenía la frente ancha y espaciosa de los matemáticos de profesión; su cráneo estaba en parte desnudo; arrugas poco acentuadas se extendían sobre su frente transversalmente, cerca de las orejas que tenía muy tiesas. Su barba gris é hirsuta indicaba un hombre de unos cincuenta años, muy atareado y poco cuidadoso de las relaciones sociales.

Estaba vestido con una "robe de chambre" cuyo color hubiera sido difícil de precisar y nada en su persona como en su porte hubiera podido hacer sospechar el millonario que era.

Su gabinete de trabajo presentaba un desorden increíble. La pieza me pareció, sin embargo, muy limpia. La alfombra estaba cuidadosamente cepillada.

Alrededor del cuarto, había una acumulación de libros de todo formato; los in-folios se codeaban con los 32avirs lindamente encuadernados y al lado de ellos; en los mismos estantes de la biblioteca había amontonados sin orden aparente, instrumentos de física que yo no había visto nunca, bocales, frascos de química, retortas de cuello largo y contorneado.

Los aparatos de electricidad parecían dominar en ese conjunto de cosas sorprendentes, en ese montón de objetos heterogéneos. No vi ningún instrumento de óptica, ni una lente que revelara que yo estaba en casa de un astrónomo.

Con mi sombrero siempre entre las manos y apoyado torpemente sobre mi vientre, miraba á mi alrededor con un aire que me esforcé en poner lo más aturdido posible.

El señor Algol lo notó.

—¿Qué mira usted así?

—Señor—respondí—no quisiera dormir solo aquí, porque tendría miedo.

—Yo creía, Julio—me dijo llamándome por mi nombre de pila, como si estuviera acostumbrado, que usted era electricista.

Lo han engañado á usted sobre mi saber. Conozco las pilas y los acumuladores, sé guiar un automóvil, pero nunca he comprendido que la electricidad pueda hacer marchar un dínamo y funcionar un telégrafo: es demasiado elevado para mí el conocimiento de esas máquinas y lamento mucho no tener instrucción.

Su hermano de usted me ha dicho que usted no sabía leer, lo cual no es creíble.

—Desgraciadamente, señor, es la pura verdad. Entré al servicio de mucharno y nunca he tenido tiempo de aprender á leer. Y, además, mis patrones no lo han querido nunca, pero si usted lo exige, mi hermano me dará lecciones.

—Nada de eso—se apresuró á responder el señor Algol. Para el servicio que yo le necesito, sería completamente inútil.

¿Qué edad tiene usted?

—Veintiséis años, señor. Estoy sin empleo hace más de tres semanas y mi hermano me ha dicho que yo podría contentar á usted.

—Quizás. Pero el servicio es penoso y estando aquí puede pasar. Pero dentro de ocho días saldré de Nueva York y la ocupación que le confiaré es un puesto de confianza en que usted no tendrá tiempo de dormir.

Después de una pausa, añadió:

—¿Ha viajado usted mucho desde su llegada á América?

—No señor. He servido en algunas casas en Nueva York y luego en Washington, y aquí estoy de regreso.

—Supongo que sabrá alemán.

—Ni una palabra, pues era demasiado joven cuando desembarqué, y hasta he perdido el recuerdo de haber vivido en otro país.

—¿No sabe usted francés? ¿Ha servido alguna vez en casa de franceses?

—Nunca, señor, no sé sino el inglés, y eso medianamente.

—Pero usted lo habla muy bien y muchas personas que han seguido sus estudios lo hablan menos correctamente que usted.

—El señor quiere lisonjearme.

En el fondo me molestó esa reflexión, y veía que mi papel era bastante difícil de sostener. Me propuse vigilarme, y añadí inmediatamente.

—Nunca he servido sino á personas de buena posición y por eso quizás no hablo demasiado mal. Creo que si hubiera ido al colegio me hubiera desenredado como los demás, porque aunque no tengo instrucción, tengo mucha memoria. El señor puede tomarme á su servicio. Creo que estará satisfecho de mí y cuando el señor me dé órdenes, no las olvidaré, así lo creo al menos, porque tengo un modo propio de escribir signos, con un lápiz que no dejo nunca.

—Es muy curioso—dijo el señor Algol—¿puedo ver su letra?

Me dió un trozo de papel y escribí torpemente signos cabalísticos, dando á cada uno una significación.

—Eso es taquigrafía.

Aparenté no comprender.

—No, señor; es mi letra.

—Escribame Brooklyn.

Dibujé una especie de u al revés, lo cual significaba vagamente un puente.

—Muy bien—dijo el señor Algol que se reía.

—¿Y cómo escribe usted Nueva York?

Dibujé una N, una u al revés, una e, una v, una a, una k.

—Muy bien—repitió el señor Algol—muy bien. Es usted un muchacho inteligente y tonto á la vez. Puedo probar. Si no me agrada lo desembarcaré en las Antillas ó en otra parte".

—¿Qué dice usted, señor?

—Nada. No se extrañe usted. Soy francés y con frecuencia pienso en alta voz en mi lengua natal.

No tenía necesidad de explicármelo y pensé ya aprovechar esa manía del sabio.

—No hemos arreglado aún la cuestión de sueldo—añadió. Será usted completamente de la casa y no tendrá que ocuparse de nada. Le daré cincuenta dólares al mes. ¿Le conviene?

—El señor es demasiado bueno. Nunca he ganado tanto.

—El sirviente que va á marcharse le pondrá al corriente de lo que usted tendrá que hacer. Si tiene equipaje en alguna parte, tráigalo pronto y vuelva á las dos. Baje á la cocina y diga á su hermano que le prepare un buen almuerzo para su regreso.

Le dí las gracias y el señor Algol me abrió la puerta él mismo.

En la antesala, el doméstico estaba allí que esperaba. Según la laudable costumbre de esa gente execrable había oído todo detrás de la puerta.

—Tiene usted mucha suerte, dijo dándome un golpecillo amistoso en la espalda. Y yo también, porque voy á poder salir esta noche y volver al fin á mi libertad.

Dicho esto, exhaló un largo suspiro de satisfacción.

Henry me esperaba ansioso en la cocina. Cuando estuvimos solos le conté la conversación. Se quedó no menos sorprendido y satisfecho por el buen giro que tomaban los acontecimientos. Por eso, para celebrar esa extraordinaria aventura, tuve que aceptar una copa de whisky. Para el cocinero el único medio conocido de emprender ó terminar un negocio.

—¡All right!, repetía á cada trago. Ya se lo había dicho á usted y puede ver que tenía razón.

Se frotó las manos de gusto. Pocas horas después, yo estaba instalado en un modesto cuarto de la casa de la plaza de la Universidad, en la mansión donde no esperaba entrar tan pronto. Mis sueños comenzaban á realizarse.

Me sentía contento por haber vencido las primeras dificultades, pero no había llegado al fin: no hacía sino comenzar. Al día siguiente, estaba acostumbrado á mis nuevas funciones que eran muy sencillas. Consistían en cepillar los trajes, lustrar el calzado, abrir la puerta, recibir las compras y despedir á los importunos.

Iba á olvidar un detalle capital. Yo servía al señor Angol en la mesa. El digno hombre no era muy difícultoso sobre la etiqueta y yo había ido con bastante frecuencia á la buena sociedad para saber salir del paso con honor.

Por la mañana, á las siete, entraba en su cuarto, abría los postigos y servía á mi señor un copioso desayuno.

A la una de la tarde, el señor Algol pasaba al comedor donde despachaba su lunch. Tomaba allí su café fumando un enorme cigarro.

Yo bajaba entonces á la cocina, donde almorzaba en compañía de Henry. Estaba casi desocupado hasta la noche.

A las ocho, la comida, y á las nueve el señor Algol se retiraba á su escritorio. Mi jornada estaba acabada. Podía subir á mi cuarto, pero no debía salir, porque el señor Algol hubiera podido llamarme gracias á un teléfono que comunicaba con sus habitaciones.

Mi patrón debía usarlo con frecuencia, porque dos noches seguidas me hizo acudir á las dos de la madrugada para prepararle una taza de café.

Yo estaba al servicio del señor Algol hacía quince días, cuando me desperté una noche por golpes dados á mi puerta. Me levanté á toda prisa y me precipité para abrir. Era mi patrón.

—¿Qué hace usted ahí, Julio? Estoy llamando hace un cuarto de hora. Según parece es usted bastante sordo.

—Pero, señor, yo no he oído nada y le aseguro que el timbre no ha sonado. Tengo el sueño muy ligero y el menor ruido me despierta.

—¿Estará desarreglado quizás el teléfono?

Le acompañé hasta su cuarto y adquirimos pronto la certeza de que efectivamente el teléfono no funcionaba.

—Convendrá ver esto seriamente mañana por la mañana. Su hermano de usted me ha dicho que usted entendía como ninguno en recargar las pilas y reparar los teléfonos; será la ocasión de aprovechar sus conocimientos y mostrarme su habilidad.

—Está bien, señor.

Yo me había quizás adelantado mucho encomiando al cocinero lo que el patrón llamaba mi habilidad, pero probaría de hacerlo.

Tenía en el fondo de mi baúl el "Manual del perfecto electricista" y pasé el resto de la noche buscando en mi libro la descripción del teléfono colocado en la cabecera de mi cama.

Desgraciadamente mis tentativas no fueron coronadas por el éxito. Aprendí sin embargo bastantes cosas en pocas horas y pude formarme una idea general de la manera como se monta un teléfono.

Resolví pues, á falta de otra cosa mejor, destornillar el aparato para darme cuenta de su disposición. Nunca tuve mejor idea.

Era un modelo nuevo y el constructor había tenido cuidado de pegar detrás de la tablita contigua á la pared una noticia detallada que daba los más amplios informes sobre el montaje del aparato.

Volví á poner todo en su puesto y luego, sin temor, me entregué á las dulzuras de un sueño que había ganado bien.

Cuando hube servido el desayuno de mi patrón, me puse á la obra para reparar el famoso teléfono. Los hilos habían sido enredados expresamente. Era un "ensayo" de mi "habilidad" que el señor Algol había querido hacer. Salí bien del paso, porque pronto fuí, muy satisfecho, á anunciarle que el mal estaba reparado.

—Eso no tiene ningún mérito—me respondió porque la indicación estaba detrás del aparato y usted me ha dicho que no sabía leer.

Protesté con energía contra esa insinuación y aseguré de nuevo al señor Algol que no sabía ni la A, ni la, B.

El sabio no me respondió y se limitó á encogerse de hombros. Cuando abrí la puerta del comedor y me esquivaba para cerrar el incidente, el señor Algol me llamó.

—Julio: he tenido confianza en usted y le he aceptado á mi servicio por recomendación de su hermano. Estoy convencido de que usted tiene alguna instrucción, en contra de lo que me ha afirmado. Le aconsejo mucho que no sea demasiado listo conmigo, porque le costaría más caro de lo que piensa. Además, si usted sabe leer, escribir y contar, ¿por qué no me lo dice? Yo podría quizás aumentarle el sueldo.

(Continuará)

VUELTA ABAJO
SON LOS MEJORES CIGARRILLOS
NO FORMAN NI FORMARAN PARTE DE NINGUN TRUST
León Durán

"STOMALIX"
SAIZ DE CARLOS"
CURA
ESTOMAGO
INTESTINOS
venta FARMACIAS

MEJOR QUE LA MEJOR
Cerveza Inglesa
KOPS
SIN ALCOHOL
NEGRA
Fabricada en Londres, de la más pura malta, lúpulo, etc., es recomendada por sus cualidades altamente nutritivas y fortificantes.
Es la mejor cosa que pueden tomar las señoras que están criando, también para convalecientes, niños débiles y toda persona que desea alimentarse bien, es inmejorable.
Se garantiza no contener ALCOHOL
Por docena 6 $ cl.
ó por cajón de 6 docenas de medias botellas, $ 33 cl.
Pidan á su almacenero ó directamente al único introductor.
CANGALLO núm. 640, donde se vende por mayor y menor.—Buenos Aires.
WILLIAM H. LOGAN

Dr. Noceti
Del hospital de Clínicas. Enfermedades de los OJOS Y ANTEOJOS, Maipú número 535. De 1 á 4 p. m. perm.

Dr. Elizalde Especialista en vías urinarias. Ex Jefe de clínica en el servicio de enfermedades del riñón, próstata, vejiga, etc., en el hospital San Roque. Consultas de 2 á 5 p. m., Maipú 813. v30

DR. DESTEFANO
Jefe de Clínica de la Facultad de Medicina en el Hospital de Clínicas. Enfermedades del corazón, pulmón y nerviosas. De 2 á 4 p. m., Salta 460 v14m

Dr. Galíndez Especialista en piel y venéreas, aplicación del 606 de vuelta de Europa. Consultas de 9 á 11 y de 3 á 5 p. m., Cangallo 834. v7mzo.

J. EDELBERG
Dentista-cirujano. Dientes fijos, sin paladar. Operaciones sin dolor, Bernardo de Irigoyen (Buen Orden) núm. 909. v30

Dr. LAGOMAGGIORE
Médico especialista, de regreso de Europa, atiende afecciones del estómago, genito-urinarias (ambos sexos) y nerviosas; de 9 á 12 m. y de 3 á 6 p. m., y por carta, Suipacha 321. 1p

¡CUIDADO, SEÑORA!
Vd. empieza á engordar y engordar es envejecer. Tome usted todas las mañanas en su taller un cucharadita de Thyroidine Houry y será lo que era. El frasco de 50 grageas 10 Fcs. PARIS, Laboratorios Houry, 8 rue de Penthièvre. MEDICAMENTO EFICAZ É INOFENSIVO exigiendo: Thyroidine Houry. VENTA: Laboratorio, Farmacias, etc.

ANTEOJOS FINOS $ 8
No os dejéis engañar por otros anuncios similares; nuestro instituto es el único que dispone de un gabinete con todos los aparatos científicos más modernos, y la vista es examinada por el señor M. Wal, especialista diplomado de la escuela profesional de París. Este beneficio que ofrecemos no altera nuestros precios.
Anteojos enchapados en oro . . . $ 8.—
Anteojos enchapados en oro Fix . $ 10.—
Anteojos de oro reforzado . . . . $ 15.—
con cristales para vista cansada.
LA OPTICA CIENTIFICA
505 — Carlos Pellegrini — 505

DOCTOR A. TEDESCHI
CIRUGIA
Enfermedades de señoras y partos. Consultas de 11 á 3.—PERU 445. perm.

HERNIAS
(QUEBRADURAS)
Se curan radicalmente sin operarlas
En todas edades y sexos con el sistema del Dr. E. Dueñas, único reconocido por las eminencias médicas, premiado con 4 medallas de oro. Consultas todos los días de 4 á 6.—Sarmiento 710 (antes Cuyo), Buenos Aires. v8

SANATORIO ITALIANO
PERU 443
U. T. 3254, Av. — Conn. 4297, C.
DIRECTOR:
PROFESOR Dr. A. TEDESCHI
Instalaciones completas para cirugía general. Especialidad en enfermedades de señoras.—RAYOS X — ELECTRICIDAD — Servicio médico permanente.

Corazón - Pulmones y Estómago
Dr. Diego Davison. Ex médico interno del Hospital Real de Edimburgo. Rayos X. Consultas de 1 á 4 p. m. Calle Corrientes 881.

POLICLINICO-SANATORIO
"ESCRIÑA BUNGE"
CORDOBA 859
Internas, niños y nerviosas: Dr. Maruso.
Ojos. Receta de anteojos: Dr. Cerboni.
Oído, nariz y garganta: Dr. Lanza.
Enfermedades de señoras: Dr. Luchinetti.
Piel, secretas y vías urinarias: Dr. Gutman.
Clínica dental: obturación y prótesis
Laboratorio y masajista.
Consultas: $ 5. Pensión de sanatorio: 10, 15 y 20 pesos diarios.
Sección maternidad.

Doctor ZAMBRINI
Jefe del servicio de nariz, garganta y oído del hospital San Roque, Maipú 282; de 1 á 3 p. m. 1p

PIDAN
VINO TOMBA
Soc. An. Bod. y Viñ. Domingo Tomba
LUIS COLOMBO & Cía.

Dr PACIFICO DIAZ
Especialista en enfermedades de la piel (del Hospital de Niños y del Militar) Cerrito 393. De 1 á 4 p. m. v6m

Doctor PICCININI
Enfermedades de la piel y secretas: gastro-intestinal, colíticas, tratamiento especial de la diabetis. Aplicación de 606 en dosis fraccionadas. Consultas de 11 á 12 m. y de 3 á 5 p. m., Tucumán 529. 1p

Dr. ROCHE Especialista, jefe de servicio de piel y secretas del Hospital Francés. Vías urinarias, radioterapia. TUCUMAN 719.—Consultas, de 2 á 6 p. m. v16

Una ocasión propicia
para adquirir Confecciones, Sombreros y Calzado de inmejorable calidad, á precios extraordinariamente rebajados, por final de estación.
En nuestra Casa Matriz: Bmé. Mitre y Florida

Confecciones de gran elegancia
Casimires y telas de
Superior calidad

TRAJES en casimir fantasía, de alta novedad, corte de última moda, á $ 42.50; 37.50; 32.50; 28.50; 24.80 y. . . . . $	21.80
TRAJES en casimir negro ó azul marino, corte esmerado, á $ 37.50; 33.50; 28.50 y. . . . . $	23.80
TRAJES en seda cruda ó fantasía, artículo excepcionalmente rebajado, á $ 51.—; 49.50 y. . . . . $	48.00
TRAJES de jacquet, en casimir negro, forros de lana, cuidadosamente confeccionados, á. . . . . $	48.00
TRAJES de brin de hilo y algodón, en fantasía ó crudo, á $ 24.50 y $	12.50
SACO Y PANTALON de fantasía de lana, saco sin forro, á $ 28,50; 24.50; 22.50; 17.50 y. . . . . $	14.50
SACO Y PANTALON en brin fantasía ó crudo, á $ 16.50; 9.90; 8.90 y. . . . . $	6.50
SACOS de lustrina negra ó fantasía, sin forro, á $ 12.50; 7.90 6.50 y $	4.90
SACOS de brin fantasía, blancos ó kaky, á . . . . . $	3.90
BOMBACHA en brin de fantasía, kaky ó blanca, á . . . . . $	3.90
PANTALONES de brin, blancos, de color ó kaky, á . . . . . $	3.90
PANTALONES en casimir fantasía, corte irreprochable, á $ 10,90; 8.90 y . . . . . $	6.90

EXTRAORDINARIA LIQUIDACION en todos los sombreros de Verano; panamás, paja rustic, paja de Italia, paja Manila, de brin, cascos tropicales y gorras.

LIQUIDAMOS todo el calzado de Verano de las incomparables marcas Hanan y Son y Packard y Cía. á precios sumamente rebajados.

Continúa nuestra excepcional liquidación de los artículos de verano, en todos los departamentos de nuestros tres magazines de venta.

GATH & CHAVES
SOCIEDAD ANONIMA . . BUENOS AIRES
CASA DE COMPRAS EN PARIS 20-22 RUE RICHER IXme.

INGENIERO - CONTADOR, capaz,
Austriaco, 26 años, soltero, al corriente de la electrotécnica, construcción de máquinas en general, aparatos refrigerantes y máquinas para hielo, con práctica de trabajos de oficina y taller, conocimientos comerciales y técnicos, calculando sólo precios á destajo y de ofertas, hablando perfectamente alemán, francés y español, busca empleo para Septiembre ú Octubre, en la Argentina. Dirigir ofertas bajo "Uberssee P. 1345", á Haasenstein y Vogler, A. G. Viena I (Austria).

Dr. GOYENA
Ex jefe de clínica de la Facultad (del Hospital de Clínicas). Especialmente enfermedades del estómago, intestinos é hígado. De 1 á 4 p. m., SAN JOSE 536. v9m

HERNIAS (QUEBRADURAS)
Curación radical sin operar, en todas edades y sexo. Certificados de curaciones.—Wall, calle Moreno 554, altos.

606 Lo aplica el Dr. TAVOLARO
ESPECIALISTA en URINARIAS y SECRETAS
Reumatismo, parálisis, neuralgias, ciáticas, enfermedades internas y nerviosas. Rayos X. Abonos para curaciones: 8 días, 15 pesos; 15 días, $ 25. Consultas: De 2 á 11 de la mañana, de 3 á 6 p. m. y de 8 á 10 de la noche. Instituto Moderno: Callao 158. v31

Sanatorio "GUTIERREZ"
de cirugía, dirigido por los doctores Avelino Gutiérrez, profesor de la Facultad de Medicina, y Angel Gutiérrez, jefe del servicio de cirugía general de mujeres y de ginecología del Hospital Español.
Se reciben pensionistas de distintas categorías, Rivadavia 5011. Consultas: doctor Avelino Gutiérrez, martes, jueves y sábado, de 3 á 5 p. m.; doctor Angel Gutiérrez, lunes, miércoles y viernes, de 3 á 5 p. m., Bartolomé Mitre 1546. v18

Dr. JUAN CARLOS LACROZE
Especialista del hospital San Roque. Enfermedades de los riñones, vejiga, próstata, uretra, etc., y secretas de ambos sexos. CERRITO 416, de 2 á 5 de la tarde. v29m

EL CRÉDITO Á PAGAR EN 10 MESES EN NUESTRA CASA

Nuestra casa es, sin discusión, en la que más conviene obtener crédito por la gran variedad de su surtido, la gran importancia del mismo y la bondad garantizada de sus mercaderías, por tener siempre las últimas creaciones de la moda y por sus precios siempre más baratos que todas las otras casas de Buenos Aires.

En este momento se está efectuando una gran LIQUIDACION GENERAL en todas las secciones de la casa á precios verdaderamente regalados.

Nuestro surtido de invierno también está ya bien completo y á disposición de nuestros favorecedores.

Los créditos se acuerdan con mucha liberalidad desde $ 50 hasta $ 10.000, á pagar en 10 meses, sin abonar comisión, interés, ni recargo alguno, tratando directamente con la casa, sin intermediarios.

Nuestra casa es especialista en todos los artículos á que se dedica. SASTRERIA, Ropa sobre medida, CONFECCIONES para hombres, jóvenes, niños, señoras, jovencitas y bebés, CALZADO para hombres, señoras, niños, niñas y bebés. SOMBREROS para hombres y niños, MODAS y SOMBREROS para señoras y niñas. BONETERIA para hombres, señoras, niños, niñas y bebés. CAMISERIA para hombres, jóvenes y niños. LENCERIA para señoras, niñas y bebés. AJUARES para novia, para casamiento, para bautizo, para colegiales de ambos sexos y para recién nacidos.

Corbatas, Pañuelería, Toallería, Tiradores, Ligas, Corsets, Bolsas, Carteras, Prendedores, Jabots y Novedades en General para Hombres, Señoras, Niños y Niñas.

Perfumería y artículos de toilette en general.

Artículos de viaje.

Gramófonos y discos.

Ropa de cama y de mesa, tapicería hecha y otra infinidad de artículos todos prácticos y novedosos y siempre convenientes.

A. CABEZAS

Bs. As. SARMIENTO 522 al 562

MAQUINAS DE COSER

BICICLETAS INGLESAS

GRAFOFONOS y DISCOS

DE TODAS MARCAS

A PLAZOS EN PEQUEÑAS CUOTAS

ACCESORIOS EN GENERAL

PERSISTENT & Co.

366 — SALTA — 366

TELEFONOS: Unión 24 Libertad: Coop. 14 Central.

Doctor CHABROUX

Del hospital Rivadavia. Piel, génito-urinarias y secretas. Diplomado en los hospitales de París (St. Louis, Urología, etc.) De regreso de Europa, Tucumán 828. De 2 á 5 p. m. y de 9 á 10 de la noche. v81mso.

Doctor ROBERTO AROZTEGUY

Del Hospital Rivadavia. Especialista en enfermedades de señoras, partos y cirugía general. De 2 á 4 p. m., menos los jueves y festivos. Paraná 56. U. T. 64 (Libertad). v2a

Dr. F. MOLLARD

Cirujano del Hospital Francés. Especialista en enfermedades del riñón, vejiga, próstata, secretas y de la piel. ALSINA 883, de 2 á 5 de la tarde. v21

Dr. Cabaut Especialista en enfermedades de los ojos, anteojos, etc. Oculista del Hospital Francés. De regreso de Europa, ha reabierto su consultorio, C. PELLEGRINI 894, de 1 á 5 p. m. U. T. 688 L. v8m

DR. JOSE SABATINI

Médico-cirujano

Especialista diplomado de la clínica de vías urinarias de la Facultad de París. Enfermedades de riñones, próstata, vejiga, etc., Bartolomé Mitre 873, de 2 á 5 de la tarde. v30

TUBERCULOSIS

Curación radical, suero, aire libre del campo. Tratamiento especial contra los vómitos de sangre, diarrea, fatiga, alimentación especial; pensiones varias. Sanatorio inglés, Temperley, F. C. S. v19m

---

Al comercio y á los consumidores

Participamos que por vapor "Satrústegui", llegaron los primeros lotes de "Aceite EUSKAL-ERRIA", de la nueva cosecha.

Unicos importadores.

JUAN CHAPAR & Cía.

475 - BOLIVAR - 489

OFICINA de ANALISIS CLINICOS

Atendida personalmente por los

Dres. J. T. Raffo, G. F. Schaffer y F. A. Justo

Profesores de la Universidad Nacional de Buenos Aires.

Análisis clínicos, anátomo-patológicos y bacteriológicos. Diagnóstico de la avariosis por la REACCION DE WASSERMANN y por el ULTRAMICROSCOPIO.

Sarmiento (Cuyo) 799, esquina Esmeralda.—Buenos Aires.

EL 606

lo aplica el DOCTOR RAPOPORT, de regreso de las clínicas europeas á donde fué comisionado para estudiar este medicamento. Especialista en secretas y vías urinarias. De 1 á 4 p. m., CORRIENTES 2076. v14m

AFECCIONES DE LAS VIAS URINARIAS y SECRETAS

El doctor Feruiano, profesor de la universidad de Nápoles, ha vuelto de las clínicas de Europa, Tucumán 836. Consultas de 8 á 10 a. m., de 2 á 5 y de 7 á 8 p. m. Domingos, de 8 á 10 a. m. v18m

---

Viajes por Europa y alrededor del mundo

THOS COOK & SON

tienen el honor de informar al público que realizando un anhelo muchas veces manifestado por los turistas argentinos, han abierto una sucursal en esta Capital, Calle Florida 740.

Pasajes combinados y simples á los precios más ventajosos.

Por los primeros, especiales para turistas, se obtiene el derecho desde el día de la partida hasta la escala última de itinerario á que la Empresa corra con todos los gastos de traslación, estadías y anexos, como ser vapores, ferrocarriles, hoteles, coches, guías, etc. etc.

"La Revista de Viajes" se envía gratuitamente á todo interesado que la solicite en nuestras oficinas.

Siendo agentes oficiales de todos los principales ferrocarriles europeos, se confecciona toda clase de itinerarios, se preparan presupuestos y se proporciona toda clase de informes sin recargo alguno.

Doctor JULIAN PANELO

CLINICA MEDICA

Corazón, pulmones y enfermedades internas, calle CANGALLO 1571, de 1 á 6 de la tarde. v15

INSTITUTO TERAPEUTICO

Córdoba 859

Abonos de curaciones de enfermedades secretas: 8 días, 20 $; 16 días, 30 y 36 días, 60 pesos.

De 8 á 11 de la mañana, de 1 á 7 de la tarde y de 8 á 10 de la noche.

HEMORROIDES

Tratamiento radical sin operación ensangrentada, doctor E. G. Figueroa. Enfermedades intestinales, estómago y abdominales. TUCUMAN 565, de 2 á 5 p. m. perm.

606

Se aplica en el Sanatorio Italiano, calle Perú 443, bajo continua vigilancia médica. perm.

Dr. RIVABELLA, Oculista

Diplomado especialista de oculística en las Facultades de París y Turín. Director del servicio Oculístico del hospital Italiano de Buenos Aires. Especialidades: Fondo del ojo, Cataratas, Vías lagrimales, Granulosis, Manchas de la córnea, Estrabismo, Dioptrica. Consultas de 2 á 5 p. m., excepto los domingos, Lavalle 1812. vSmar

---

J. Bonansea

Cirujano-dentista

Calle MORENO 990

Doctor GRECO

Profesor suplente de enfermedades de la piel, de la Facultad de Medicina. Vías urinarias Hospital San Roque, Rayos X. Consultas de 1 á 4 p. m., Esmeralda 671. 1p

---

TALCO PARISIEN

Triunfa sobre todos sus similares

REFRESCA-PERFUMA

Y DA

BLANCURA AL CUTIS

EN TODAS LAS FARMACIAS

DOCTOR POLITO

ESPECIALISTA en enfermedades de la piel, secretas y vías urinarias, Entre Ríos 624. Consultas: 2 á 4 y 7 á 8 p. m. v8m

---

Dr. C. M. MATTA

Diplomado de la clínica de las vías urinarias de la Facultad de París. Médico del Hospital San Roque y Militar. Riñón, próstata, vejiga, etc., Lavalle 1812, de 2 á 4 p. m. 1p

---

LINEAS NELSON

COMPAÑIA INGLESA de NAVEGACION

Nuevos y lujosos vapores. Servicio rápido entre Río de la Plata y Londres, con combinaciones á todas partes de Europa y del mundo.

Paquetes postales. Salidas semanales

HIGHLAND GLEN (10.000 tons.) 8 Marzo

HIGHLAND PIPER (10.000 tons.) 22 Marzo

Boletos hasta París: Primera clase, $ 267.35 papel; segunda clase, $ 200.80 papel.

Por folletos, itinerarios, demás informes y boletos, ocurrir á

Agentes generales: Nelson & Wythes

309, Cangallo — Buenos Aires

Dr. ALBERTO MAIDANA

Jefe de los servicios de garganta, nariz y oído de los hospitales Francés y Rivadavia. Consultas de 2 á 5. Carlos Pellegrini 1043.

Pídase precios al introductor, ALBERT GEORGE MORRIS, Méjico 1200—Buenos Aires.

Dr. GORLERO PIZARRO

Jefe de Clínicas de la Facultad de Ciencias Médicas.—Especialista en enfermedades del pulmón y estómago, de 2 á 5 y de 8 á 9 p. m., SARMIENTO 1296. v12m

---

AJENJO BERGER

DOCTOR CORTI

Especialista en enfermedades del corazón, nerviosas y de niños. Consultas de 2 á 5 p. m., Bmé. MITRE 1296. v14mso.

Doctor FONTANA

Médico interno de la Maternidad de la Escuela de Parteras.—PARTOS. Las Heras 506. Consultas de 2 á 4 p. m. U. Telef. 1944 (Juncal).

A LA CIUDAD DE LONDRES

CARLOS PELLEGRINI Y CORRIENTES - BUENOS AIRES

Por 15 días solamente

LUNES 4 DE MARZO

Hasta el 18 incluso

OCASIONES

EN VENTA DURANTE LA EXPOSICIÓN

BLANCO Y LENCERIA

ROPA BLANCA para Señoras, Señoritas y Niñas, Layetes (Ropa para Bebés), Parures, Pañuelos, Corsés, Ropa de Mesa, Ropa de Cama

ROPA BLANCA PARA SEÑORAS Y SEÑORITAS

CAMISAS muy buen bramante, con anchas tiras bordadas y puntilla 0.70

CAMISAS percal escote redondo, adornadas con muy lindo festón angosto y pata de gallo. 0.75

CAMISAS madapolam, adornadas con ancho pasacinta bordado, cintas de seda y puntillas.. 0.80

CAMISAS percal fino adornadas con pasacinta bordado, cintas de seda y puntillas muy finas 0.90

CAMISAS muy buen bramante con cartera adornadas con entredós y tiras bordadas.... 1.00

CAMISAS percal fino, adornadas con entredós, bordados finos y puntillas 1.10

CAMISAS percal fino, adornadas con entredós y puntillas muy finas y hadas aplicaciones bordadas .. 1.20

CALZONES muy buen bramante, adornados con lindas tiras bordadas 0.70

CALZONES percal, adornados con alforcitas y un muy buen festón, puños con pata de gallo .. 0.75

CALZONES percal fino, adornados con pasacinta bordado y puntillas finas 0.90

CALZONES muy buen bramante, adornados con entredós y tiras bordadas..... 1.00

CALZONES percal fino, adornados con entredós bordados finos y puntillas 1.16

COMBINACIONES de batista fina, toda adornada con entredós y puntillas valencianas, cintas de seda..... 10.90

BATAS de cama, batista, adornadas con entredós y puntillas finas.. 1.30

ENAGUAS blancas, shirting superior, volado adornado con alforcitas y puntillas.. 1.25

ENAGUAS blancas, muy buen bramante, con entredós y tiras bordadas finas.... 2.25

ENAGUAS blancas, percal, ancho volado con alforcitas, a entredós y encaje valenciana..... 3.75

CAMISONES percal, adornados con entredós y puntillas, cintas de seda..... 2.75

ROPA BLANCA BORDADA A MANO PARA SEÑORAS Y SEÑORITAS

CAMISONES percal, festoneados, ojales bordados para pasar cintas de seda .. 2.25

CAMISAS muy buen bramante, festoneadas 0.95

CALZONES madapolam, con cartera, alforcitas y festoneados 1.25

CAMISAS de hilo garasado, sin mezcla ninguna de algodón, muy bien festoneadas y bordadas á mano..... 3.90

CALZONES de batista muy fina, fustoneada y bordada á mano 2.50

CAMISAS nansouk, festoneadas y bordadas a mano, cintas de seda 1.90

CAMISONES madapolam, adornados con alforcitas y festoneados ... 2.75

CORSES cutil floreado, rosa, celeste, lila, bien emballenados, modelo práctico y elegante, a par, ligas..... 1.30

CAMISAS bramante, adornadas con festones, para niñas
2-3-4-5 | 6-7-8-9
0.30 0.35 0.40 0.45
10-11 12-13 14 años
0.50 0.60 0.65

CAMISAS en buen bramante, adornadas con festones y puntilla, para niñas
2-3-4-5 | 6-7-8-9
0.50 | 0.60
10-11-12-13-14 años
0.75

Ropa Blanca para NIÑAS

CAMISAS en bramante, buena clase, adornadas con puntilla y pasacinta, para niñas
2-3-4-5 | 6-7-8-9
0.60 | 0.70
10-11-12-13-14 años
0.80

CAMISAS en nansouk, adornadas con ricos festones y embutido bordado y cinta pasada, para niñas
2-3-4-5 | 6-7-8-9 | 10-12
1.50 | 1.75 | 1.95
12-13 | 14 años
2.20 | 2.50

CORSES muy lindo brocbe, ballenas finas, corte muy moderno, 1 par ligas..... 2.90

ENAGUITAS en bramante, adornadas con tiras de festones, para niñas
2 | 4 | 6 | 8
0.55 | 0.65 | 0.75 | 0.85
10 | 12 años
0.90 | 0.95

CALZONES en bramante, adornados con festones, para niñas
2-3 | 4-5 | 6-7 | 8-9
0.50 | 0.55 | 0.40 | 0.45
10-11 | 12-13 | 14 años
0.50 | 0.60 | 0.65

CALZONES en buen bramante, adornados con festón ó puntilla, para niñas
2-3-4-5 | 6-7-8-9
0.50 | 0.60
10-11-12-13-14 años
0.75

CAMISONES en bramante con cuello volcado, para niñas
2-3 | 4-5 | 6-7 | 8-9
0.95 | 1.20 | 1.40 | 1.60
10-11 | 12-13 años
1.80 | 1.95

CALZONES en bramante, buena clase, adornados con puntilla y pasacinta y cinta para niñas
2-3-4-5 | 6-7-8-9
0.60 | 0.70
10-11-12-13-14 años
0.80

CALZONES en nansouk, adornados con ricos festones y embutido bordado y cinta pasada, para niñas
2-3-4-5 | 6-7-8-9 | 10-12
1.50 | 1.75 | 1.95
12-13 | 14 años
2.20 | 2.50

ENAGUAS redondas, en bramante buena clase, adornadas con volado y puntillas para niñas, largas de 65 á 90cm. 1.90

PAÑUELOS Y PARURES - GÉNEROS BLANCOS - ROPA DE CAMA - ROPA DE MESA

PAÑUELITOS de algodón, blancos, guarda de color y todo blanco, vainillados para señora, la docena..... 0.75

PAÑUELITOS de algodón, blancos, con guarda de color y todo blanco, vainillados, clase mejor, para señora, la docena. 0.95

PAÑUELITOS de algodón, vainillados, blancos, con guarda de color y todo blanco, clase buena, para señora, la docena 1.20

PAÑUELOS de algodón, doblevainillados, blancos, con guarda de colors, y todo blanco, para hombre, la docena..... 1.25

PAÑUELOS de algodón, vainillados blancos, con guarda color y todo blanco, para hombre, la docena..... 1.50

BRAMANTE A LA CIUDAD DE LONDRES, N.° 100, clase buena, lavado, la pieza de 20 yardas..... 3.95

BRAMANTE A LA CIUDAD DE LONDRES, N.° 140, ancho 90 centímetros, la pieza de 20 yardas..... 4.95

SABANAS de uso doméstico, buena clase, 1[1] × 2[10], dobladillidas, la sábana 1.45

SABANAS de uso doméstico, buena clase, 1[91] × 2[71], dobladillidas, la sábana 1.90

SABANAS de uso doméstico, 1[91] × 2[71], clase extra, vainilladas, la sábana.... 2.35

SABANA de uso doméstico, buena clase, 1[91] × 2[71], con una inicial bordada, la sábana..... 1.95

SABANAS de uso doméstico, 1[05] × 2[70], clase extra, vainilladas y una inicial bordada á mano..... 2.50

FUNDAS de algodón, vainilladas, cama cuadrada..... 0.55

FUNDAS de algodón, vainilladas cama cuadrada, con inicial bordada á mano 0.70

FUNDAS de algodón, vainilladas y festoneadas, cama de una persona..... 0.50
Para cama camera 0.85
Cuadrada, 6[5] × 6[3]..... 1.10

SERVILLETAS para mesa, 55 á 55, docena..... 1.25

SERVILLETAS para mesa, 60 x 60, hilo y algodón, buena clase, la doc 2.95

JUEGOS de mantel y servilletas para mesa, puro hilo, 160 x 160, 6 cubiertos, el juego..... 4.95

JUEGOS de mantel y servilletas para mesa, puro hilo, 180 × 200, 6 cubiertos, el juego..... 5.95

JUEGOS de mantel y servilletas para mesa, puro hilo, 100 × 130, 12 cubiertos, el juego..... 8.90

JUEGOS de mantel y servilletas para te, 150 por 150, 6 cubiertos, el juego..... 1.95

JUEGOS de mantel y servilletas para te, 150 por 150, 12 cubiertos, el juego..... 3.75

REPASADORES para cocina, 60 × 60, la docena..... 1.95

REPASADORES para comedor, buena clase, 65 × 85, la docena..... 4.75

COLCHAS blancas, buena clase, cama de una persona..... 1.75

TOALLAS turcas, buena clase, con inicial bordada, la toalla..... 0.90

Invitamos

á nuestras favorecedoras de la Capital y Provincias á hacer sus compras ó pedidos antes del Lunes 18 de Marzo para aprovechar de los PRECIOS DE EXPOSICIÓN. Al mismo tiempo pondremos en venta la primera serie de las **Novedades de Otoño.** Pidan el catálogo de Blanco y Lencería. Se remite gratis.

BOCCANEGRA

Aceite de Oliva

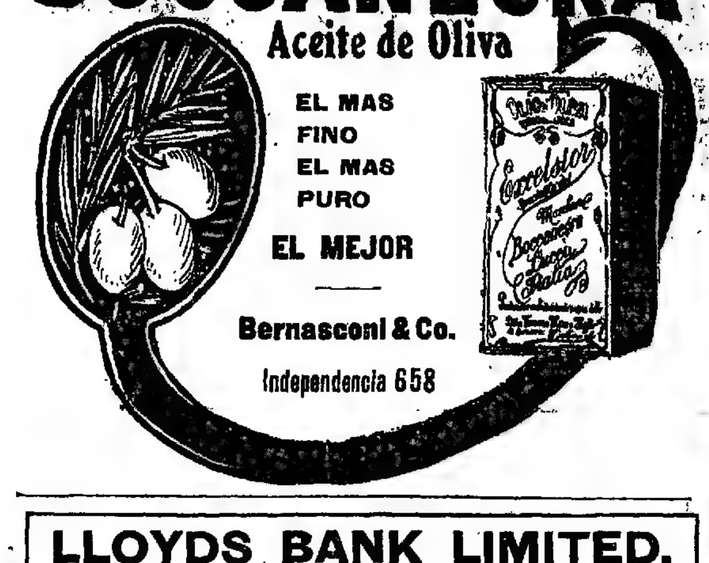

EL MAS FINO
EL MAS PURO
EL MEJOR

Bernasconi & Co.

Independencia 658

LLOYDS BANK LIMITED.

($ 5 gold = £1).

Capital suscrito - - $ 130,362,500.
Capital Pagado - - - $ 20,858,000.
Fondo de Reserva - - - $ 15,000,000.

CASA MATRIZ: 71, LOMBARD STREET, LONDRES, E.C.

Depositos y Cuentas corrientes (31 de Diciembre, 1910)	-	$ 390,582,340
Efectivo en Mano, á demandá, y á corta vista	„ -	„ 98,016,300
Letras de Cambio - - - -	„ -	„ 43,793,530
Valores - - - - -	„ -	„ 58,547,085
Préstamos y otras seguridades	„ -	„ 218,709,400

ESTE BANCO TIENE CERCA DE 600 SUCURSALES EN INGLATERRA Y GALES.

Departamente Extrangero y Colonial: 60, LOMBARD STREET, LONDRES, E.C.

PARA TECHOS

CONTRA EL CALOR
BARATO - DURABLE
FACIL COLOCACION

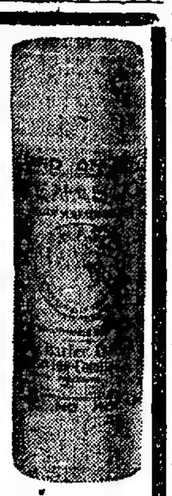

GENASCO
THE STANDARD OF EXCELLENCE
TRADE MARK

Pidan Catálogo
Narciso Agüero & Cía.
San Martín 477

USINAS PROPIAS:
Montes de Oca 2050, Buenos Aires - Dique No. 1, La Plata
U. T. 1427 (La Plata) - U. T. 4342 (Avenida) - C. T. 4747 (Central)

GRATIS

Un precioso Anillo de vaina de ORO MACIZO, montado con diamantes y rubies asimulativos.

NO QUEREMOS DINERO

Mándenos su nombre y apellido con la dirección claramente escrita sobre una tarjeta postal y nosotros le remitiremos sin gasto alguno para Vd. treinta (30) paquetes de nuestro delicioso perfume de Rosas Blancas. Entonces podrá Vd. vender facilmente este perfume á sus amigos y vecinos á 35 centavos cada paquete, y luego de venderlo todo y habernos devuelto el total del importe, nosotros le mandaremos por su molestia, ABSOLUTAMENTE GRATIS, el anillo mencionado. El objeto de hacer tan maravillosa oferta, es de hacer conocer á la brevedad posible nuestro superior perfume, estando convencidos que cada persona que lo use lo recomendará gustosamente á todos sus conocidos. Mándenos en seguida su nombre y dirección y recibirá gratis este precioso anillo. No se necesita dinero. El riesgo es nuestro. Se aceptará la devolución de las mercaderías no vendidas.

MUTUAL SUPPLY Co. Secc. F 2740 Bmé MITRE, BUENOS AIRES

COMPAÑIA UNION TELEFONICA

Estación Mar del Plata

Se previene al público en general y especialmente á los abonados de la Compañía que desde esta fecha queda instalada esta Estación en su propio local, Avenida Colón 1524—26, donde podrán dirigirse ya sea para pedidos de aparatos, etc., etc.

Igualmente queda instalada en dicho local una oficina pública para el servicio de comunicaciones con Buenos Aires y red general de la Empresa.

La Administración.

EL ABATIMIENTO

producido por las ENFERMEDADES, las FIEBRES, las FATIGAS ó los EXCESOS, desaparece en algunos días tomando el

HEMONEUROL COGNET

Remedio por excelencia contra la ANEMIA, la CLOROSIS y la POBREZA de la SANGRE

PARIS 45, Rue de Saintonge Y EN TODAS LAS FARMACIAS Y DROGUERIAS.

PLAYA CAPURRO

LA MAS HERMOSA VISTA DE

MONTEVIDEO

Este Parque y Playa, situados en el fondo de la bahía de Montevideo, en los que se han hecho grandes obras con artísticas construcciones, constituyen el mejor y más atrayente Balneario Montevideano.

Gran Parque, terraza grandiosa é imponente, la única en la ciudad, construida á 18 metros del nivel del mar y desde la que se goza un panorama de un efecto sorprendente, fuente luminosa, lechería, gran Restaurant con galería de invierno, iluminación extraordinaria, mensajeros, café, etc.

Restaurant atendido con esmero. Grandes conciertos ejecutados por 60 profesores.

Lawn-Tennis, Gran pista de patines al aire libre y sobre asfalto (Season Otoño).

Tranvías: Líneas 31 y 15 E, conducen hasta la playa. 1p

PURGANTE
Remedio infalible contra el estreñimiento
LAS
FRUTA JULIEN
Se recomienda igualmente contra las AFFECCIONES del ESTÓMAGO, del HIGADO, la ICTERICIA, la BILIS, la PITUITA, las NÁUSEAS y BASES.
En todas la Farmacias.
REFRESCANTE LAXANTE VEGETAL

Dr. LLAMES MASSINI

Profesor suplente de partos. — Médico del Consultorio de LA PRENSA y de la Maternidad del Hospital Rawson.—Atiende especialmente enfermedades de señoras. Maipú 378, de 3 á 5.

CONTRA CALOR: en los techos de cinc. (Asbestina no quema las chapas).
CONTRA FUEGO: en maderas, lonas, etc.
CONTRA GOTERAS: en las azoteas y techos.
CONTRA HUMEDAD: en los frentes y paredes.
Cualquier inexperto puede ser pintor.
Ahorro de tiempo, trabajo y dinero.
Pídanse muestrarios en 24 colores á Federico Arreger, Victoria 3068.

Dr. CARLOS BONORINO UDAONDO

Jefe de clínica. Enfermedades del aparato digestivo. Tucumán 781: Consultas de 2 á 4. Rayos X.

Doctor A. J. FRERS

Enfermedades de señoras y secretas. Médico del hospital Rivadavia. Tucumán 826. De 3 á 5, U. T. 346, Libertad 1p

Dr. CARLOS ROBERTSON

Profesor suplente de Patología Externa de la Facultad, cirujano del consultorio de LA PRENSA, jefe de la sala IV de cirugía del Hospital San Roque.—FLORIDA 833. Consultas de 1 á 4 p. m.

Dr. Quadri

Especialista en oido, nariz y garganta, jefe de los servicios de estas enfermedades en el Hospital de Niños y en LA PRENSA, TUCUMAN 632, de 2 á 5 p. m. Menos los martes.

SE MUDÓ Á
Rivadavia 1575 entre Perú y Montevideo
(ANTES CALLAO 59)
PROFESOR A. WORK
NO HAY MAS CALLOS, JUANETES

UÑAS ENCARNADAS

El único especialista en extracciones. Callos duros y blandos, encima de los dedos y en la planta de los pies y juanetes, hasta los que están inflamados se sacan con la raiz en una sola operación, sin dolor ni sangre.
Callos entre los dedos ó ojos de gallo, se sacan, sin sangre ni dolor y puede calzarse en seguida.
Uñas encarnadas. Esta operación se hace sin arrancar la uña y sin cloroformo. Sin sangre y sin dolor y también puede calzarse en seguida.
Verrugas y lunares se sacan sin dolor, sin cortar y sin que quede señal alguna.
Extracciones á precios módicos.
Consultas gratis de 9 á 12 y de 1 á 6 todos los días: domingos, de 9 á 12 m.

Dr. RUIZ GUTIERREZ

Médico director del Instituto Policlínico y especialista en las enfermedades secretas de ambos sexos y de la piel, matriz y vejiga, riñones, estómago, reumatismo y afecciones nerviosas. Curación rápida, segura y radical por un sistema especial. Aplicaciones eléctricas con nuevas y completas instalaciones rayos X, aplicación del 606. —CANGALLO 1680. Consultas de 9 á 12 y de 2 á 7 p. m.

Dr. GERMAN ANSCHÜTZ

De regreso de Europa reabrió su consultorio. Venézuela y Urinarias. Cangallo 1371. De 1 á 2 y de 7 á 8 p. m. v23m

Dr. MARIANO R. CASTEX

Del Hospital Alvear. Enfermedades internas y nerviosas. Rayos X. Lavalle 462. Consultas de 1 á 4. v15sb.

"LOSLUTOS"
Tapados primer luto. $ 38
442 U. PELLEGRINI 446—U. T. 1873

AVISOS FUNEBRES

SEPELIOS

† JOSE R. CLUSELLAS.—q. e. p. d.—Falleció el 3 de Marzo de 1912. Confortado con los auxilios de la santa religión y la bendición papal. Su esposa Amalia Lix Klett de Clusellas, sus hijos José, Roberto, Eduardo E., Rodolfo, Amalia, Sara, María Elena, Fernando y Ernes, su madre Ramona M. de Miguelena (ausente); sus hermanos Dolores C. de Marull, Ramona C. de Ortiz y Juan Clusellas, sus hermanos políticos, tíos, sobrinos, primos y demás deudos, invitan á sus relaciones á acompañar los restos del extinto al cementerio del Norte, hoy martes 5, á las 10 a. m. En la iglesia de N. S. del Pilar, se dirá una misa de cuerpo presente á las 10.30. Se ruega no enviar coronas. El duelo se despedirá por tarjeta. Unica invitación. Casa mortuoria, Santa Fe 1666. Nota: Carruajes en la empresa Manuel Costa y Cía., Rioja 170.

† ANDRES PIACENTINI.—q. e. p. d.—Falleció en Tortona (Alessandria) el 2 de Agosto de 1911. Su esposa Rosa Valle de Piacentini, su hija Mercedes Piacentini, su señora madre política Angela G. de Valle; sus hermanos Domingo y Luis Piacentini y Angela P. de Ferrari (ausentes), sus hermanos políticos Francisco, Manuel y Santiago Valle, Teresa Valle de Spotorno y Máxima V. de Zinlego; sus cuñados, primos, sobrinos y demás deudos invitan á sus relaciones á acompañar los restos del extinto al cementerio del Oeste. El cortejo fúnebre partirá del costado del vapor "Regina Elena", dársena Norte, el día y hora que oportunamente se indicará. Se ruega no enviar coronas. El duelo se despedirá por tarjeta. En la iglesia de San Carlos se dirá una misa de cuerpo presente. Carruajes en la empresa Mirás. v9

† ALBERTO EDUARDO CARRANZA.—q. e. p. d.—Falleció el 4 de Febrero de 1913. Sus padres Juan Carlos Carranza y Ana María Cardenay de Carranza, sus hermanitos, su señora abuela Ana M. de Cardenay, tíos, primos y demás deudos invitan á sus relaciones á acompañar los restos del extinto al cementerio del Norte, hoy martes 5 á las 5.30 p. m. Casa mortuoria, Gúemes 2180. El duelo se despide por tarjeta. Se ruega no enviar coronas. Nota: En la Compañía Nacional habrá carruajes.

† BARTOLOMÉ BOCCA.—q. e. p. d.—Falleció el 4 de Marzo de 1912.—Su esposa Yolanda Galina de Bocca; sus hijos Elías N., Luis, Martín B., y María Teresa; su hija política Amalia Maletti de Bocca; su nieto Jorge Elías Bocca; sus hermanos Pablo, Tomás y Rosa B. de Curti (ausente), sus hermanos y hermanas políticos, sobrinos y demás deudos invitan á sus relaciones á acompañar los restos del extinto al cementerio del Norte, hoy martes 5 á las 3.30 a. m. Unica invitación. El duelo se despedirá por tarjeta. Su ruega no enviar coronas. Casa mortuoria, Deán Funes 929. Nota: Carruajes en la empresa Lázaro Costa, Rioja 280.

† BARTOLOMÉ A. CREMONA.—q. e. p. d.—Falleció el 4 de Marzo de 1912. Sus padres Miguel Cremona y Josefina Chazzaro de Cremona; sus hermanos Miguel, José, Domingo, Margarita C. de Bastiona, Rosa, Dominga, Adela y Josefina; su hermano político Pedro F. Sestiono; sobrinos y demás deudos invitan á sus relaciones á acompañar los restos del extinto al cementerio del Norte, hoy martes 5 á las 9.30 a. m. Unica invitación. El duelo se despedirá por tarjeta. Se ruega no enviar coronas. Casa mortuoria, Coronel Díaz 949. Nota: Carruajes en la empresa Lázaro Costa, Rioja 280.

† GUIDO BELLI.—q. e. p. d.—Falleció el 3 de Marzo de 1912.—Su esposa Aurelia M. de Belli; sus hijos Alfredo y Armando; hermanos, tíos, sobrinos y demás deudos invitan á sus relaciones á acompañar los restos del extinto al cementerio del Oeste, hoy martes 5, á las 3.30 p. m. Unica invitación. El duelo se despedirá por tarjeta. El cortejo fúnebre partirá de la Morgue á la hora indicada. Nota: Carruajes en la empresa Lázaro Costa, Rioja 280.

† TERESA MARGARITA MALINVERNI.—q. e. p. d.—Falleció el 4 de Marzo de 1912.—Su señora madre Adela C. de Malinverni; su hermano Sereno Malinverni (ausente); sus tíos (ausentes) y demás deudos, invitan á sus relaciones á acompañar los restos de la extinta al cementerio del Oeste, hoy martes 5, á las 4 p. m. Unica invitación. El duelo se despedirá por tarjeta. Se ruega no enviar coronas. Casa mortuoria, Puerredón 188.—Nota: Carruajes en la empresa Lázaro Costa, Rioja 280.

† ANITA TAMBÉ DE BARRERA.—q. e. p. d.—Falleció el 4 de Marzo de 1912. —Sus hermanos Vicente També, Anastasia T. de Gómez (ausente), Teresa També y María També de Matheu; sus sobrinos Juan Antonio Callioba y Luis Pedro Callioba y demás deudos, invitan á sus relaciones á acompañar los restos de la extinta al cementerio del Norte, hoy martes 5, á las 4.30 p. m. Unica invitación. El duelo se despedirá por tarjeta. Casa mortuoria. Charcas 3631. Se ruega no enviar coronas. Nota: Carruajes en la empresa Volpi.

† FERNANDO M. GALINDEZ.—d. e. p. d.—Falleció el 4 de Marzo de 1912.—Su esposa María L. Q. de Galíndez; sus hijos, madre, madre política, hermanos y demás deudos, invitan á sus relaciones á acompañar los restos del extinto al cementerio del Norte hoy martes 5, á las 5 p. m. Casa mortuoria, Bolívia 2595 (tranvía Lacroze, parada Tres Cruces). El duelo se despedirá por tarjeta. Se ruega no enviar coronas. Unica invitación. Nota: Carruajes en la empresa de Moreira y Mascietti, Triunvirato 29 y 31.

† MARIA B. DE FUNCK.—q. e. p. d.—Falleció el 3 de Marzo de 1912.—Sus hijos Enrique, Ana F. de Luis, Ida F. de Tatlock, Carlos y Amanda, sus hijos políticos Henry Luis, Alfredo Tatlock (ausente) y María Luisa Moreno de Funck; nietos, sobrinos y demás deudos, ruegan á sus relaciones quieran acompañarlos á conducir los restos de la extinta al cementerio de Chacarita, hoy martes 5 de Marzo, á las 10 a. m. El duelo se despedirá por tarjeta. Casa mortuoria, Carabobo 561 (Flores).—Nota: Carruajes hasta las 8.45 en la empresa de Iribarne y Cía.

† MARIA ROSA ESPOILE.—q. e. p. d.—Falleció el 4 de Marzo de 1912.—Su señora madre Emma H. de Espoile, sus hermanos Enrique, Luis, Elisa E. de Etcheverts (ausente), Juan A. y Alberto, sus hermanos políticos Ernesto Etcheverts (ausente), María N. de Espoile, Angela E. de Espoile Emelenda E. de Espoile, sobrinos, tíos, primos y demás deudos, invitan á sus relaciones á acompañar los restos de la extinta al cementerio del Oeste, hoy martes 5 de Marzo, á las 9.30 a. m. Se ruega no enviar coronas. Se despide por tarjeta. Unica invitación. Casa mortuoria, Ombú 491.—Nota: Carruajes en la empresa Iribarne y Cía.

† CARLOS JACINTO ZAPIOLA.—q. e. p. d.—Falleció el 4 de Marzo de 1912.—Su señor padre Carlos Zapiola, su hermana María Esther, sus tías, tíos, primos y demás deudos, invitan á sus relaciones á acompañar los restos del extinto al cementerio del Oeste, hoy martes 5 de Marzo, á las 4.30 p. m. Favor que agradecerán. Unica invitación. El duelo se despedirá por tarjeta. Casa mortuoria, Maure 3143.—Nota: Carruajes en la empresa de E. A. Costa y Cía., Cabildo 1960.

† CLAUDIO THOMACHOT.—q. e. p. d. Falleció el 4 de Marzo de 1912. Su esposa, hijos y demás deudos invitan á sus relaciones á acompañar los restos del extinto al cementerio del Oeste, hoy martes 5, á las 9 a. m. Unica invitación. El duelo se despide por tarjeta. Casa mortuoria Estados Unidos 3536, Nota Carruajes en la empresa Manuel Costa y Cía., Rioja 170.

† MARIA SUEIRO DE REY.—q. e. p. d. Falleció el 4 de Marzo de 1912.—Su hija Ana R. de García; su hija política Marcelina B. de Rey; su hermana Juana Sueiro (ausente); sus nietos Manuel, Rodolfo, Alberto y María Luisa García Rey, sobrinos y demás deudos invitan á sus relaciones á acompañar los restos de la extinta al cementerio del Oeste, hoy martes 5 á las 8.30 p. m. Unica invitación. El duelo se despide por tarjeta. Se ruega no enviar coronas. Casa mortuoria Chile 1566. Nota: Carruajes en la empresa Manuel Costa y Cía., Rioja 170.

† ORESTE GATTI.—q. e. p. d.—Falleció el 4 de Marzo de 1912. Sus padres Romano Gatti y María O. de Gatti (ausentes), sus hermanos Irma, Carmen, Rosa y Virginio (ausentes), tíos, primos y demás deudos, invitan á sus relaciones á acompañar los restos del extinto al cementerio del Oeste, hoy martes 5 á las 3.30 p. m. Unica invitación. El duelo se despedirá por tarjeta. Casa mortuoria, Avenida de Mayo 1278. Nota: Carruajes en la empresa Manuel Costa y Cía., Rioja 170.

† CARLOS D'ABRACCIO.—q. e. p. d.—Falleció el 4 de Marzo de 1912. Su señora madre Victoria P. de D'Abraccio, sus hermanos Amelia, Aida, Elena, Egidio, Héctor, Felipe y Julio, sus tíos, primos y demás deudos invitan á sus relaciones á acompañar los restos del extinto al cementerio del Oeste, hoy martes 5 del corriente á las 4 p. m. El duelo se despide por tarjeta. Unica invitación. Casa mortuoria, Lillinghurst 417. Nota: Carruajes en la empresa González y Hno., Belgrano 2962-72.

† RAMONA RODRIGUEZ DE CACIRO. q. e. p. d.—Falleció el 4 de Marzo de 1912. Su esposo Francisco Caciro, su hijo Alfredo Caciro, sus padres Andrés Rodríguez y Elisa L. de Rodríguez (ausentes), sus hermanos Emilio y Ricardo Rodríguez tíos, primos y demás deudos invitan á sus relaciones á acompañar los restos de la extinta al cementerio del Oeste, hoy 5 de Marzo á las 9 a. m. Casa mortuoria, Tramway 879. El duelo se despide por tarjeta. Unica invitación. Nota: Carruajes en la empresa González y Hno., Belgrano 2962 al 72.

† ATILIO J. DESCALZO.—q. e. p. d.—Falleció el 3 de Marzo de 1912. su esposa Felisa Domínguez de Descalzo, su hija Celina, sus padres Esteban Descalzo y María Rocío de Descalzo, sus hermanos Luisa, Catalina P. de Binaghi, María D. de Casella y Ofelia, sus padres políticos, sus hermanos políticos José Binaghi y Jerónimo P. Casella, sus sobrinos, tíos, primos y demás deudos invitan á sus relaciones á acompañar los restos del extinto al cementerio del Oeste, hoy martes 5 á las 3 a. m., previa misa de cuerpo presente que se oficiará en la iglesia de Santa Lucía. Unica invitación. El duelo se despedirá por tarjeta. Se ruega no enviar coronas. Casa mortuoria, Montes de Oca 1871. Nota: Carruajes en la empresa Passalacqua y Botto, Magallanes 163. v5

† MANUEL P. LAZARO.—q. e. p. d.—Falleció el 4 de Marzo de 1912.—Sus padres Ireneo Lázaro y Jacinta Gómez de Lázaro; sus hermanas y hermanos, tíos y demás deudos, invitan á sus relaciones á acompañar los restos del extinto al cementerio de Flores, hoy martes 5 de Marzo, á las 4 p. m. Unica invitación. Casa mortuoria, Sud América 754. El duelo se despedirá por tarjeta.

MISAS Y FUNERALES

† ROSA L. BATTILANA.—q. e. p. d.—Falleció el 31 de Enero de 1912.—Sus padres Juan Rolando Battilana y Paula R. de Battilana, sus hermanos Angela B. de Parodi, Adelaida, Rolando, Santiago, Aurelia, Juan, Carmen, su hermano político Francisco A. Parodi, sus abuelos (ausentes), tíos, sobrinos, primos y demás deudos, invitan á sus relaciones al funeral que por el eterno descanso de su alma se celebrará en la iglesia de Nuestra Señora de la Piedad, el miércoles 6 de Marzo á las 10 a. m. Se dirán misas desde las 7 a. m. Favor que se agradecerá. El duelo se despedirá por tarjeta. Unica invitación. v6

† ARTUROS GALLEGOS SERNA. — q. e. p. d.—Falleció el 5 de Marzo de 1909.—Las familias de Gallegos y de la Serna, invitan á sus relaciones á la misa que en sufragio de su alma se celebrará el día 6 de Marzo en la iglesia de Monserrat á las 10. v6

† JUAN D'ELICEIRY.—q. e. p. d.—Falleció el 28 de Febrero de 1913, confortado con los auxilios de la Santa Religión.—El Círculo Francés San Luis, ruega á sus socios, amigos y relaciones quieran concurrir á las misas que en sufragio de su alma se rezarán en la iglesia San Juan, Alsina 824, el miércoles 6 de Marzo á las 10 a. m. Favor que agradecerán. El duelo se despedirá por tarjeta. v6

† MARTIN J. BIEDMA.—q. e. p. d.—Falleció el 6 de Marzo de 1911.—Su esposa Carmen N. de Biedma, sus hijos, su señora madre Josefa C. de Biedma, su señora madre política Carmen M. de Núñez, sus hermanos, hermanos políticos, tíos, sobrinos, primos y demás deudos, invitan á sus relaciones á la misa de cabo de año que se dirán en sufragio de su alma en San Ignacio á las 10.30 a. m., y en (Mar del Plata) Stella María á las 9 a. m., el miércoles 6 de Marzo. El duelo se despedirá por tarjeta. v6

† CLARA RIVERO DE BELAUSTEGUI —q. e. p. d.—Falleció en San Isidro el 28 de Febrero de 1912, confortada con los auxilios de la santa religión.—Su esposo Ricardo B. Belaustegui; sus hermanos Victorina R. de Belaustegui, Virginia R. de Belaustegui y Blas Rivero; sus hermanos políticos y demás deudos, invitan á sus relaciones á la misa que por el descanso de su alma se dirán en la iglesia parroquial de San Isidro, el jueves 7 de Marzo, de 7.30 á 10 a. m. La familia asistirá á la última misa. vi

† EMILIO HAUQUET.—q. e. p. d.—Falleció el 3 de Marzo de 1911, confortado con los auxilios de la santa religión y bendición papal.—Su esposa Elena O. de Hauquet y su hija Elena Hauquet, invitan á sus relaciones al funeral que por el eterno descanso de su alma se celebrará el día 8 de Marzo á las 10.30 en la iglesia de San Nicolás de Bari. Habrá misas desde las 8. El duelo se despedirá por tarjeta. v8

† ANDRES PEREZ.—q. e. p. d.—Falleció el 4 de Marzo de 1911, confortado con los auxilios de la santa religión y bendición papal.—Su esposa Elena O. de Hauquet y su hija Elena Hauquet, invitan á sus relaciones al funeral que por el eterno descanso de su alma se celebrará el día 8 de Marzo á las 10.30 en la iglesia de San Nicolás de Bari. Habrá misas desde las 8. El duelo se despedirá por tarjeta. v8

† EDELMIRA MANSILLA VIAMONTE DE DORR.—q. e. p. d.—Falleció el 28 de Febrero de 1911.—Su esposo Nicandro Dorr, sus hijos Nicandro, Lizarda, Luis María, María Edelmira y Lizardo Dorr Mansilla, hijos políticos Fortunata Barbosa, Sofía Elena Rigios, Ernesto Romero y Arturo Reyes Lazo, nietos, hermanos Juan José Mansilla, Isolina Mansilla Viamonte de Inzaurraga é Isabel Mansilla Viamonte de Dudignac, hermanos políticos y demás deudos, invitan á sus relaciones al funeral que por el eterno descanso de su alma se celebrará en la iglesia de San Miguel Arcángel el miércoles 6 de Marzo, á las 10 a. m. El duelo se despedirá por tarjeta. v6

† ANGELA C. DE PEIRANO — q. e. p. d.—Falleció el 8 de Marzo de 1912, confortada con los Santos Sacramentos y la bendición papal.—Sus hijos Francisco, María P. de Chiappe, Adela P. de Carricabure y Ana P. de Codino, sus hijos políticos Alejandro Chiappe, Ernesta Copello, y Vicente S. Codino, su hermano y hermanas políticas, nietos, bisnietos, sobrinos y demás deudos, invitan á sus relaciones á rogar á Dios por el eterno descanso de su alma, en el funeral de cabo de año, que se celebrará en la iglesia de Santa Cruz, (Estados Unidos y General Urquiza) el 7 de Marzo á las 10 a. m. Favor que agradecerán eternamente. El duelo se despide por tarjeta. v6

† JOSÉ BERNASCONI.—q. e. p. d.—Falleció el 5 de Marzo de 1911.—Su esposa Ana Ghersi de Bernasconi, las familias de Bernasconi y Gherzi, invitan á sus relaciones á la misa cantada de cabo de año que por el eterno descanso de su alma se dirá en la iglesia del Espíritu Santo (Salguero y Mansilla), el 5 del corriente, á las 9 a. m. El duelo se despedirá por tarjeta. Unica invitación. v5

† MARIA L. AZARO.—q. e. p. d.—Falleció el 3 de Marzo de 1911.—Sus padres José Azaro y Rosa Berisso de Azaro, sus hermanas Emilia A. de Soffiotto, Rosa A. de Berisso y Julia A. de Rosselli, sus hermanos políticos José Soffiotto, Juan Berisso y Domingo Rosselli, sus sobrinos, primos y demás deudos, invitan á sus relaciones al funeral que por el eterno descanso de su alma se celebrará en la basílica del Socorro el jueves 7 de Marzo á las 10 a. m. Se dirán misas desde las 6 a. m. Favor que agradecerán. El duelo se despedirá por tarjeta. v7

† ELVIRA FERRO DE BLANCO.—q. e. p. d.—Falleció el 30 de Enero de 1912. —Su esposo José A. Blanco, sus padres Emilio Ferro y Celestina Escariz de Ferro, sus hermanos Victorio, Emilio Jesús y Julia F. de Míguez, tíos, primos y demás deudos, invitan á sus relaciones á asistir al funeral que por el eterno descanso de su alma se celebrará el 7 de Marzo á las 10 a. m. en el templo de Santo Domingo. El duelo se despedirá por tarjeta.

† ANDRES PEREZ.—q. e. p. d.—Falleció el 4 de Marzo de 1911, confortado con los auxilios de la santa religión y bendición papal.—Su esposa Elena O. de Hauquet y su hija Elena Hauquet, invitan á sus relaciones al funeral que por el eterno descanso de su alma se celebrará el día 8 de Marzo á las 10.30 en la iglesia de San Nicolás de Bari. Habrá misas desde las 8. El duelo se despedirá por tarjeta. v8

Transferido

32.336 *HECTAREAS en SANTIAGO del Estero.* Por orden judicial. Los campos de Malbrán, en los departamentos 28 de Marzo y General Belgrano, á 30 cuadras al Oeste de la estación Real Sayana, á 1 1/2 leguas al mismo rumbo de Casares, á 8 al Sur de Icaño, á 4 1/2 al Oeste de Pinto y á 5 al mismo rumbo de Malbrán, todas del F. C. C. A. Tierras altas, con inmensos bosques de quebracho colorado y otras maderas: de valor, teniendo además grandes abras, en las que predominan los pastos de engorde. Venta en 8 lotes con superficies de 3.449 á 4.884 hectáreas. Orden del juez doctor González del Solar, secretaría Oderigo, testamentaría de don Tristán A. Malbrán. Base $ 34 la hectárea, 1/3 parte al contado, 1/3 parte á un año y 1/3 parte á dos años de plazo con pagarés hipotecarios y 6 o/o de interés pagaderos por semestres anticipados.

EL SABADO 20 de Abril á las 3, en nuestro hall, 351 San Martín 361. Lindan en conjunto con Bacasmop, Gartland, Cousa Taboada, Wilkens, del Sel, el fisco y Puerta del Garabato. Comprenden las suertes 9, 10, 15, 30 H. y 31 C. Son tierras fértiles, aptas para agricultura y ganadería, con aguas excelente como lo comprueban los diversos pozos que allí existen. En los montes se encuentran el quebracho colorado y blanco, algarrobo negro y otras maderas de gran precio en el mercado. Se visitan por las estaciones indicadas. Seña 5 o/o. Comisión 2 o/o. Informes y planos, 351 San Martín 361.—BRAVO BARROS y Cía. m5

Transferido

17.351 *HECTAREAS en SANTIAGO del Estero.* En el departamento Copo I. (hoy Copo) á 11 leguas al Norte de Tintina del F. C. C. N. (rama de Añatuya al Chaco), á 5 leguas al Norte del ferrocarril á los campos de Haase y á igual distancia al Sur de la línea en construcción de Matará á Barranqueras. Son campos de servicio cercano, situados en el centro de una región importante que cuenta con valiosas obras y establecimientos ganaderos. Venta en 3 lotes de 6331 y 10.469 hectáreas. Orden del juez doctor González del Solar, secretaría Oderigo, testamentaría de don Tristán A. Malbrán. Base $ 2.67 la hectárea. Al contado.

EL SABADO 20 de Abril á las 3, en nuestro hall, 351 San Martín 361. Lindan con Santamarina, Días Valdez y el fisco. Comprenden la suerte 3 y parte de los 7, 5 y 2. Tienen bosques de quebracho colorado y otras maderas de productiva explotación. Se visitan por Tintina. Seña 5 por ciento. Comisión 3 o/o. Informes y planos, 351 San Martín 361.—BRAVO BARROS y Cía. m5

CASAS

CHALET EN BELGRANO — Cuba esquina Iberá. A dos cuadras de la Avenida Cabildo. Situación espléndida, rodeada de numerosa edificación de lujo. Edificio nuevo, bien construido y con todos los detalles de las residencias modernas. Base, $ 30.000.

EL DOMINGO 10 de Marzo, á las 3 de la tarde, en la misma propiedad, 21v47 á Iberá por 22v09, á Cuba. Ad corpus.

PLANTA BAJA — Hall, sala, comedor, dormitorio, baño con instalaciones, cocina, pieza de servicio y terraza.

PLANTA ALTA — Hall, 3 dormitorios, baño, dos hermosas terrazas. Frente piedra artificial, verja de material y hierro al frente, jardín. Cielos rasos de yeso, piso pino tea y mosaico, celosías, molino con cañería, y gas. Desocupado. Visítese. Títulos perfectos. Informes, 351 San Martín 361, y en Belgrano, Cabildo 1978.—BRAVO BARROS y Cía. m3

TERRENOS EN FLORES — Dos lotes en un paraje de gran porvenir. Culpina entre Zubiría y Echeandía. A cuadra y media de la Avenida Campana. Barrio moderno hacia donde se extiende la edificación de la parroquia. Base, $ 5.50 la vara.

EL DOMINGO 10 de Marzo, á las 4 de la tarde, en los mismos terrenos. Miden 10 y 15 varas de frente por 30 á 35 de fondo. Tienen cerco de alambre tejido. Títulos perfectos. Escrituras por ante la oficina del señor Luis Grasso. Informes y planos, 351 San Martín 361 y en Lomas, Avenida Meeks 66. BRAVO BARROS y Cía. m3

TERRENOS EN ADROGUÉ. —En 36 mensualidades. Seis lotes de 322 á 562 varas cuadradas, en la esquina de Carlos Pellegrini y Mitre, luz eléctrica al frente. A una cuadra del camino real y del boulevar Segui, á 7 de la estación. Paraje alto y pintoresco, rodeado de casas-quintas é importante edificación moderna. Base, pesos 1.80 la vara. En 36 mensualidades, 3 en el acto del remate y 3 al escriturar.

EL DOMINGO 10 de Marzo, á las 3 de la tarde, en los mismos terrenos. Miden de 10 á 21v17 de frente por fondos proporcionados, cercados de alambre tejido. Para casas-quintas, ó propiedades de renta son espléndidos. Títulos perfectos. Escrituras por la oficina del señor José A. Tieccrela. Informes y planos, 351 San Martín 361, y en Lomas, Avenida Meeks 66.—BRAVO BARROS y Cía. m8

PARA UN PETIT-HOTEL — Un espléndido terreno, Boulevar Dorrego con frente también á 11 de Septiembre. A una cuadra de la Avenida Gutenberg y en la mejor ubicación de ese importante barrio. Base, $ 25 la vara.

EL DOMINGO 10 de Marzo, á las 4 de la tarde, en el mismo terreno. 11v58 á Dorrego, 26v30 en un costado, 32v15 en el otro y 10 en su frente á 11 de Septiembre. Superficie, 282.26 v. c. Para un petit-hotel ó una casa de renta es especial. Títulos perfectos. Informes y planos, 351 San Martín 361.—BRAVO BARROS y Cía. m3

CHACRA. CRIADERO EN Cañuelas, un notable pedazo de campo, con poblaciones y mejoras de todo género, útiles, máquinas, herramientas y haciendas, 32 hectáreas, 33 áreas, 65 centiáreas, á 20 cuadras al Sur de la estación Cañuelas, cruzadas por la vía del ferrocarril del Sud y con frente á 3 calles. Base $ 30.000 al contado, para vender resueltamente.

EL MIERCOLES 13 de Marzo á las 3 en nuestro hall, 351 San Martín 361. Linda con Francisco Alvarez y calles en medio, con Angel Casares y otros. Cercada en su perímetro con alambres tejidos y dividida en varios potreros, casa de 6 piezas, baño, cocina, galpón, gallinero, molino con cañerías, corrales, chiqueros, bretas, bebederos, jardín, quinta, alfalfares y todos los elementos indispensables en un establecimiento de esa índole. En la venta se incluye todo lo que existe en la propiedad, con excepción del mobiliario, habiendo 550 cerdos, 350 aves, 14 yeguarizos, 4 vacas lecheras, aperos, rastras, vehículos é infinidad de útiles y enseres, cuyo detalle podrá examinarse en nuestras oficinas. Vigilancia. Es conocida por de Catalán ó Manuel E. Butti. Títulos perfectos. Informes y planos, 351 San Martín 361.—BRAVO, BARROS y Cía.

CAMPOS

LA COLONIA INDEPEN- dencia—En el departamento 9 de Julio, provincia de Santa Fe, 12.500 hectáreas, en lotes de chacras, quintas y solares, rodeando la estación Independencia del F. C. N., á una legua al Sudeste de la estación y pueblo Tostado, del mismo ferrocarril, y á igual distancia de la estación Portalis. Campos de gran capacidad agrícola, aptos tanto para alfalfares, como para el cultivo de todos los cereales, con tierras vegetales y agua dulce y abundante. Venta con opción, sin base, 20 o/o a contado y el resto en cuatro cuotas iguales á 1, 2, 3 y 4 años, con garantía hipotecaria y 8 o/o de interés anual por semestres anticipados.

EL LUNES 15 de Abril, á las 3 p. m., en nuestro hall, 351 San Martín 361, (Buenos Aires). Después detalles completos. Informes y planos, 351 San Martín 361. — BRAVO BARROS Y Cía. m1

CAMPO EN LAS FLORES — Parte de la estancia El Recuerdo. 599 hectáreas de riquísimos campos, cubiertos de una gruesa capa de tierra vegetal, con pastos tiernos naturales y agua dulce á 4 metros. A poco más de una legua al SO. de la estación Vilela y á legua y media al N. de Coronel Boerr, ambas del ferrocarril del Sud. Actualmente está desocupado y se entregará en seguida. Venta en un lote, con alambrados y mejoras. Base definitiva $ 200 la hectárea, pudiendo continuar el comprador con una hipoteca de pesos 32.000 oro sellado ($ 50.000 m|n.) hasta Febrero 4 de 1914 al 8 por ciento por semestres anticipados.

EL SABADO 22 de Marzo, á las 3 en n

Bravo Barros & Cía.

GRAN ESTANCIA EN SAN ... Vicente Welkenhaeuser en el ... Provincial, á ... de Buenos Aires, á ... 67.00 al SE. En ... Cañuelas, ... 14 de San ... Rafael de ... 1.000 hectáreas ... Alambrada ... Agricultura y ... Con ... Buena ... Inversada, ... establecimiento de ... Industrias ... Ferrocarriles, ... Quiebra ... alambrados, ... Poblaciones, ... molinos y ... una gran ... Base $ 60 ... Debiendo ... comprador ... hipotecas ... Quintos ... Todos los ... semestres ...

LOS CAMPOS DE HARDOY en La Plata. Parte del antiguo establecimiento "La Posta". 700 hectáreas de muy buenos campos para agricultura y ganadería, con tierras negras, alfalfares ... naturales y agua dulce desde 4 metros. A 3 leguas al Este de la estación Gómez, á 4 al mismo rumbo del pueblo de Brandsen, á 7 leguas al Sud de la ciudad de La Plata y á 1 legua y media de las líneas de los ferrocarriles á Meridiano V. y Compañía General Buenos Aires, ambas con estaciones proyectadas á corta distancia. Venta en un lote, con mejoras de todo género. Base $ 450.- la hectárea, pudiendo continuar el comprador con una hipoteca de 100.000 $, que vence en Febrero de 1912, al 8 1/2 % y pagar el excedente mitad al contado y mitad á un año con garantía hipotecaria y 7 por ciento de interés por semestres anticipados.

EL MIERCOLES 6 de Marzo á las 2 en nuestro hall 351 San Martín 361. Lindan con Bellocq, Hardoy, López Macedo, Gilbert, Chaves y herederos de Macedo, los tres últimos, caminos á Brandsen y Chascomús, en medio. Está dividido en 5 potreros con postes de ñandubay con 6 y 7 hilos y tiene dos poblaciones, una con dos piezas y cocina de material en barro, una pieza de madera, 2 galpones, 2 corrales, bañadero de ovejas molino á viento con tanque de 3.000 litros, bebederos y cañerías de aguas corrientes, monte de 12 hectáreas de frutales y forestales, con hectáreas de alfalfa y quinta de verdura rodeada con 5 hilos y postes de ñandubay. La otra población se compone de dos piezas y cocina, en barro techos de cinc, monte y pozo de balde. En el campo, existen 2 molinos con tanques australianos de 50.000 y 120.000 litros y un jagüel, todo con bebidas de hierro. Los caminos de acceso á las estaciones están en perfecto estado. Existen 293 cuadras arrendadas para pastoreo hasta Abril próximo á $ 3.40 la cuadra. El resto se le dedica á agricultura y ganadería. La superficie es hasta el eje de las calles. Esta fracción, por su proximidad á las ciudades de Buenos Aires y La Plata, es susceptible de ser dedicada ventajosamente á cualquiera de las múltiples industrias rurales. Se visitan por Ferrari, donde todos conocen el campo. Títulos perfectos. Informes y planos, 351 San Martín 361 ó en La Plata, 47 667.—BRAVO BARROS y Cía. f16

HUACACO EN MENDOZA— 57.162 hectáreas en el departamento Beltrán, en su deslinde con la Pampa Central, á 15 leguas al Sur de la colonia Las Malvinas, donde en breve llegará el ferrocarril Oeste, á igual distancia del río Atuel y á 20 leguas al Sur de San Rafael, centro de todas las actividades de esa casta y valiosa zona. El trazado del ferrocarril á Chile, por el paso del Planchón, cruza estos campos de extremo á extremo, circunstancia que pondrá á esa región, en condiciones ventajosas con respecto á la fácil salida de todos sus productos. Son campos de sierras tendidas, cubiertas de pastos dulces, especiales para invierno de hacienda, con valles muy pastosos y agua dulce proveniente de las vertientes que se hallan al Este del campo y de varios pozos abiertos en el costado Oeste, donde se encuentra á 3 y 5 metros de profundidad. La agricultura alcanza, también, halagüeños resultados, pudiendo explotarse todos los cultivos de la zona. Venta con opción, en 11 lotes de 5.000 á 6.612 hectáreas, cón base de $ 4.60 la hectárea, de cuya suma se deducirán hipotecas de $ 3.100 á 4.700 que dan los lotes reconocen en cédulas serie Préstamos Convertidos. El excedente se abonará en la siguiente forma: 5 por ciento en el acto del remate, 17 por ciento al escriturar y el resto en 5 cuotas de 25 por ciento cada una, á 1, 2 y 3 años de plazo con 7 por ciento de interés por semestres anticipados.

EL JUEVES 14 de Marzo, á las 3 de la tarde, en nuestro hall, 351 San Martín 361. Se visitan por San Rafael, dirigiéndose al señor Manuel Jesús Mansilla (hijo), quien se encargará de proporcionar los medios necesarios para la inspección. Títulos perfectos. Escrituras por la oficina de don Ireneo E. Collado, dentro de los 30 días del remate. Informes y planos, 351 San Martín 361.—BRAVO BARROS y Cía.

CAMPO en BRAGADO — 497 hectáreas que forman parte de la fracción conocida por Los Angeles. A una legua al NE. de la estación Nación del F. C. O. y en una de las zonas más ricas y prestigiosas de la provincia. Terreno llano, tendido, con pastos ricos y agua excelente. Especial para tambo ó invernada. Base definitiva 140 pesos la hectárea, de cuya suma se deducirá una hipoteca de 30.000 pesos al 8 o|o hasta Agosto 8 de 1913, pagándose el resto mitad al contado y mitad á 6 y 12 meses con pagarés hipotecarios y 7 o|o de interés por semestres anticipados.

EL MARTES 19 de Marzo á las 2 en nuestro hall 351 San Martín 361. Linda con la Colonia Los Angeles, José Fernández López y Luis Gasparini. Actualmente está arrendado sin contrato á razón de 1.200 pesos al año, pudiendo dar mucho más. Se visita por Nación, dirigiéndose á don Luis Gasparini, quien facilitará la inspección. Títulos perfectos. Informes y planos, 351 San Martín 361.—BRAVO BARROS y Cía. m8

548 *HECTAREAS EN QUILMES.* La conocida estanzuela de Goñi, frente por frente á la estación Conchitas del F. C. Sud, línea á La Plata, á 25 minutos de esta ciudad y á igual distancia de Buenos Aires, 548 hectáreas de campo ondulado, de aspecto variado, en los que puede explotarse con todo éxito la agricultura y la ganadería, en sus diversas formas, prestándose así mismo para la formación de un pueblo, dividir en pequeñas quintas y chacras ó una cabaña modelo, dada su extensión y su importante ubicación. Tierras fértiles, pastos tiernos y aguadas permanentes del Río de la Plata al que dan frente y del arroyo Calchía que los cruza y que es navegable por lanchas de 40 toneladas. Como negocio, en cualquier forma que se lo estudie, es no sólo el único sino el de mayor perspectivas que pueda ofrecerse á las puertas mismas de la capital. Venta en un lote, para finalizar un condominio, con alambrados é importantes mejoras. Sin base; 1/3 parte al contado, 1/3 parte á un año y 1/3 parte á 2 años con garantía hipotecaria y 7 o|o de interés por semestres anticipados.

EL SABADO 23 de Marzo á las 3 p. m. en nuestro hall, 351 San Martín 361. Lindan con la destilería Franco Argentina, González, sucesiones de Pereyra y Huergo, vía del F. C. S. y el Río de la Plata. Alambrados medianeros en su perímetro, con excepción del costado del río, dividido en 6 potreros, con 5 y 6 hilos lisos, postes de quebracho colorado y ñandubay, casa habitación con sala, comedor, escritorio, 4 dormitorios, cocina, corredores, aljibe y pozo; otra casa de altos con 8 piezas, cocina y corredor, otra casa para renta, situada á una cuadra de la estación, con 23 piezas, 11 cocinas, comedor y 2 pozos, que produce 88 pesos al mes, una casa de negocio frente á la estación, ocupada por almacén, con 2 grandes salones, 8 piezas y cocina, que da 80 pesos mensuales, casa de peones de madera y cinc con 4 piezas, galpón de cinc, gallineros, molino con tanque australiano de 22.000 litros, jagüel, corrales, varios canales de desagüe que son navegables y alrededor de 60 hectáreas con plantaciones de sauces, álamos, mimbres y mimbrillares, en número de 300.000. Existe además una parte alfalfada y algunas canteras de conchilla. Actualmente se dedica á ganadería. Se visita por Conchitas, dirigiéndose allí á don Martín Goñi. Títulos perfectos. Informes y planos, 351 San Martín 361.—BRAVO BARROS y Cía. m8

Arturo Barros y Cía.

En QUILMES

77 LOTES DE TERRENO Y una casa-quinta en Quilmes. Conocida por la quinta del doctor Casarino. Sin base, á 30 meses de plazo. Pronto detalles.

EL DOMINGO 24 DE MARZO, á las 3 p. m., en los mismos terrenos. Pidan planos, San Martín 50.—Arturo Barros y Cía. f16

CASA MODERNA

v7

*DORREGO 530 entre ROD-*ney y Otero. Cómoda casita á solo 2 cuadras del bulevar Triunvirato y á una del Parque Los Andes. Rodeada de edificación moderna y barrio de grandes adelantos. Consta de 2 piezas, cocina, cuarto de baño, pozo con bomba y demás comodidades, en terreno de 10 varas de frente por 52 de fondo. Base $ 10.000 con deducción de una hipoteca de $ 6.000 con el 10 o|o de interés, á vencer el 3 de Enero de 1914, con la que cargará el comprador, el resto al contado. Las llaves á la vuelta Latva 4426.

EL DOMINGO 10 de Marzo, á las 3.30 de la tarde, en la misma propiedad. Título perfecto. Seña 8 o|o. Comisión 2 o|o. Informes, San Martín 50. — Arturo Barros y Cía. m8

Mario Seeber & Delucchi

*BUSTAMANTE 1623— BUE-*na casa en muy lindo punto. Entre Charcas y Guemes. A media cuadra del elegante barrio levantado por el arquitecto Kurzer. A una cuadra y media de Santa Fe. Con adoquinado y tranvías á todas direcciones. Punto bastante central y solicitado. Edificio de material se compone de sala á la calle, vestíbulo, tres habitaciones y dos más altas. Hay además pieza de baño grande, cocina, etc. Pisos exteriores en mosaico é interiores de pino tea, cielos rasos de yeso, zaguán con mayólica, balcones á la calle con persianas y frente pintado al óleo. Carpintería de cedro y pino. El terreno mide 10 varas de frente por 24.82 en el costado Sur y 24.54 en el costado Norte, teniendo en el contrafrente 6 varas 70. Venta á plazo. Base, pesos 22.000. Esta casa reconoce una hipoteca de pesos 12.000 cédulas argentinas de 8 o|o de la que se hará cargo el comprador. Excedente al escriturar.

EL DOMINGO 10 de Marzo á las 4 de la tarde en la misma propiedad. Más informes en nuestra casa, Sarmiento 336. f25

Santillán y Joseph

260 *LOTES EN SAN VICEN-*te, á seis cuadras del pueblo en 80 meses, remataremos próximamente. Después detalles.—Santillán y Joseph, San Martín 170. v12

Valentín Santa María

Casa central Victoria 825, de 1 á 7, U. T. 827, Libertad. Sucursales: En Flores: calle Curapaligüe 269, de 2 á 11, U. T. 413, Flores. Al Norte: calle Leyda 849 de 2 á 12, U. T. 1020, Mitre, al Sur: calle Independencia 2287, de 2 á 12, U. T. 825, Mitre. En Parque Patricios: Rioja 2099, de 2 á 12, U. T. 2047, Mitre. En Talleres: F. C. S.: Pavón 405, de 2 á 12, U. T. 825, Lomas. En San Martín: calle Buenos Aires 68, U. T. 19, San Martín. En Morón: calle San Martín 948, U. T. 4, Morón. v7m

*EN LA PLATA — 9 CHA-*cras á largos plazos.

EL VIERNES 23 de Marzo á las 4 de la tarde, en mi salón de ventas, calle Victoria 825. Sobre las estaciones Esquina Negra y Angel Echeverri, de la Compañía General y del ferrocarril Argentino á Meridiano V. Después detalles.—Valentín Santa María. m6

*CAMPO en la PAMPA CEN-*tral, sección XX, fracción D, lote 7, 4.398 hectáreas, con facilidades de pago. Pinchos Manuel A. de Elizalde, J. Soldati, J. M. Fontiroba y R. Arcardini, con población, agua dulce especial, regado por el arroyo Bacaglua.

EL VIERNES 15 de Marzo á las 4 de la tarde, rematará este campo en mi salón de ventas. Base, $ 8 la hectárea. Se aceptan ofertas particularmente antes del remate.—Valentín Santa María. m5

*CAMPOS en SERODINO Pro-*vincia de Santa Fe. 87 hectáreas, 47 áreas y 25 centáreas de campo virgen especial para agricultura, con la ínfima base de $ 150 la hectárea. Rematará

EL JUEVES 7 DE MARZO, á las 4 p. m., en mi salón de ventas, Victoria 825. Después detalles.—Valentín Santa María. f16

CAMPO EN CHIVILCOY, 4 leguas de la ciudad y á 2 cuadras de la estación y Villa Ayacucho, ramal de Suipacha á Bayauca. Se venderá una fracción de campo inmejorable para todo cultivo, compuesto de 85 hectáreas, 70 áreas y 75 centáreas, opocida por la de Aranguren, linderos: C. Aranguren, indalecia A. de Videla, María S. de Aranguren y Luis Butti. Dicha fracción empieza donde terminan los cambios del ferrocarril prestándose por lo tanto para la subdivisión en quintas. Sin base. 1/3 de 10 por ciento. Comisión, por ciento.

EL JUEVES 7 de Marzo, á las 4 de la tarde, en mi salón de ventas, Victoria 825. Sobre las estaciones de Pereyra y Huergo, vía del F. C. S. y el Río de la Plata. Después detalles.—Valentín Santa María. m6

V. S. Lobato & Cía.

HOY

"La Carolina"

En Wilde

20.000 vs. cs. con edificios

A LAS 4

EN NUESTRO SALON

V. S. Lobato & Cía.

AVISOS NUEVOS

*EL TREBOLAR EN BRA-*gado: 2679 hectáreas en la parte deslindada para el nuevo partido de General Viamonte. A 5 horas de la capital. Sobre la estación San Emilio del F. C. O. Campo muy bueno, dividido en 18 potreros, con poblaciones, molinos, tanques y malacates. Grandes facilidades de pago.

EL 26 de Marzo á las 4 en nuestro salón de ventas. Después detalles.—V. S. LOBATO y Cía., San Martín 48. v8

TERRENOS

*EN MARTINEZ — UNA frac-*ción para subdividir. A plazos. 22.000 vs. en ubicación de gran porvenir donde la especulación es de seguro buen resultado, como lo prueban las últimas ventas en lotes realizadas en los terrenos vecinos. Sobre el camino á San Fernando, también conocida por avenida de la Tahona, formando esquina á la calle Pueyrredón. Frente á la casa de negocio de Salvi. Lindando con la Villa Elastada y á poca distancia de la avenida Santa Fe. Base pesos 1.20 la v. c., pudiendo pagarse el importe, tercera parte al contado, tercera parte á 6 meses y tercera parte á un año, con pagarés hipotecarios y 6 o|o de interés anual. Título perfecto. Posesión inmediata.

EL JUEVES 14 de Marzo á las 4 en nuestro salón de ventas, San Martín 42. El terreno tiene 131.74 varas de frente al camino real á San Fernando por 169.16 varas de fondo y frente á Pueyrredón, 176,02 varas en un costado y 136.21 en otro; todo lo que forma una superficie de 23.021.47 varas cuadradas. Ultimas, para conveniencias de la oportunidad del negocio y del óptimo resultado que luego se obtendría. Seña por ciento. Comisión 2 o|o. Otros informes y planos, San Martín 48.—V. S. LOBATO y Cía. m3

25 LOTES en AVELLANEDA. A plazos. Entre el dock Sur y la ciudad de Avellaneda, á 4 cuadras de la calle Roca y á 7 de la avenida Mitre con los tranvías 21 y 22 de plaza de Mayo. Dan frente á la calle Olavarría y algunos lotes con contrafrente al arroyo Maciel. Están rodeados de edificación y tienen gran porvenir, por la importancia, siempre en aumento, de la populosa ciudad de Avellaneda. Se prestan para toda clase de construcciones y algunos de ellos, por la amplitud de sus medidas y por la ubicación, son inmejorables para fábricas. Base, $ 3 v. c., pudiendo pagarse el importe: tercera parte al contado, tercera á 6 meses y tercera parte á un año, sin interés. Título perfecto. Posesión inmediata. Escrituras por la oficina del señor José Escertier.

EL DOMINGO 10 de Marzo á las 4 en los mismos terrenos. Todos los lotes tienen 11.55 varas de frente por 40 hasta 100 varas de fondo. Superficies desde 450 á 1.100 varas cuadradas. Son conocidos por terrenos de Sassi. La luz eléctrica y las aguas corrientes llegan hasta muy cerca de ellos. Del tranvía que por la calle Pintos unirá el dock Sur con Avellaneda, distarán sólo dos cuadras y media. Seña 8 o|o. Comisión 2 o|o. Informes y planos San Martín 48.—V. S. LOBATO y Cía. f28

*MONTE DINERO 354, EN-*tre Mitre y Olaya, con adoquinado al frente, á 5 cuadras del bulevar Corrientes y á una de la avenida Warnes. Barrio muy progresista, totalmente edificado. Una linda casita recién terminada. Base, 15.900 pesos, inclusa una hipoteca de $ 7.000 al 8 o|o hasta el 24 de Agosto de 1913. Título perfecto. Ad corpus.

EL DOMINGO 10 de Marzo á las 3.30 Mide 10 varas por 50. El edificio es preparado para altos, tiene frente imitación piedra con dos balcones con celosías metálicas y está constituído por zaguán con zócalo de mayólicas, vestíbulo con vidrieras de cristales ingleses, sala, antesala, comedor, un dormitorio, baño revestido de mosaicos blancos y cocina con económica en la planta baja; en altos, hall, 3 dormitorios, terraza, 8 piezas de servicio, baño y w. c. Cielos rasos de yeso, pisos interiores de pino tea, de mosaico en el zaguán, vestíbulo, patio y galerías, puerta de calle y cancel de cedro, así como la escalera que conduce á la planta alta, luz y campanillas eléctricas, aguas corrientes, cloacas, etc. Puede visitarse de 3 á 5. Seña 8 por ciento. Comisión 2 por ciento. Informes, San Martín 48.—V. S. LOBATO y Cía. m1

CASAS

*UN NEGOCIO INTERESAN-*te—La quinta La Carolina, en Wilde, F. C. Sud, á dos cuadras al SE. de la estación, con frente á la vía del ferrocarril y á 4 del Nte. del camino de automóviles á La Plata, Avenida General Mitre y del tranvía eléctrico; con frente al camino á Quilmes que se está adoquinando y cuyas obras ya se encuentran á la altura de la estación Sarandí. Son 20.000 v. c. que se venderán en un solo lote, con la gran casa-habitación, un amplísimo galpón, cocheras y demás mejoras de un buen negocio que puede encararse bajo diversos aspectos de los cuales sería el más interesante, la reventa en mensualidades, subdividiendo el terreno en pequeños lotes para lo que se presta especialmente por su forma, ubicación y dimensiones. Base, $ 80.000, debiendo el comprador tomar á su cargo, en las condiciones en que fué constituída, una hipoteca de $ 40.000 fcs. equivalente á $ 33.600 al 8 por ciento hasta Diciembre de 1914, cancelable si el comprador así lo desea, pudiendo abonar el excedente mitad al contado y mitad á uno ó dos años de plazo con 7 por ciento. Título perfecto.

EL MARTES 5 de Marzo, á las 4, en nuestro salón de ventas, San Martín 42. Mide 17 varas de frente por 200 de fondo, con calles lista para abrir. La casa-habitación sólidamente construída y en perfecto estado, se compone de vestíbulo, 8 salas al frente, gran comedor, 6 dormitorios, dos baños, cocina y w. c. En cuerpo separado, billar, un dormitorio, cochera, casa para el quinterо compuesta de 4 piezas y cocina y un gran galpón de material con 2 piezas. Los casas tienen celosías de cedro al frente y instalación en las ventanas, cielos rasos de yeso, pisos de pino tea, patio de baldosas, galería, instalación de gas acetileno. Tiene entrada para carruajes, jardín al frente, huerta con toda clase de verduras, molino con cañerías en toda la casa, etc. Puede visitarse. Seña, 8 por ciento. Comisión, 2 por ciento. Informes y planos, San Martín 48.—V. S. LOBATO y Cía. f23

MUY ELEGANTE — Al lado del bulevar San Juan, Pozos 1130, entre San Juan y Humberto I. Con adoquinado pago al frente. Una casa moderna, edificada en dos plantas: alta y baja. Muy buena construcción, sólida, confortable y de buen gusto. Ubicación de primer orden, en un barrio que numerosas propiedades nuevas, mejoran y valorizan constantemente. Base pesos 27.000, inclusa una hipoteca de 20.000 cédulas argentinas, con las que puede cargar el comprador tomándolas á estilo de plaza. Título perfecto. Ad corpus.

EL DOMINGO 10 de Marzo, á las 5. Mide 10 varas por 20. El edificio tiene frente imitación piedra con dos balcones con celosías metálicas y está constituído por zaguán con zócalo de mayólicas, vestíbulo con vidrieras de cristales ingleses, sala, comedor, un dormitorio, baño revestido de mosaicos blancos y cocina con económica en la planta baja; en altos, hall, 3 dormitorios, terraza, 8 piezas de servicio, baño y w. c. Cielos rasos de yeso, pisos interiores de pino tea, de mosaico en el zaguán, vestíbulo, patio y galerías, puerta de calle y cancel de cedro, así como la escalera que conduce á la planta alta, luz y campanillas eléctricas, aguas corrientes, cloacas, etc. Puede visitarse de 3 á 5. Seña 8 por ciento. Comisión 2 por ciento. Informes, San Martín 48.—V. S. LOBATO y Cía. m1

Entre AVELLANEDA y el DOCK SUR

SOBRE LA CALLE OLAVARRIA

En lotes amplios hasta de 1.100 v. c.

A PLAZOS

El Domingo 10 de Marzo, á las 4

EN LOS TERRENOS

V. S. Lobato & Cía.

BULEVAR BELGRANO — Al lado de esta importantísima avenida y á 4 cuadras de Rivadavia y de la plaza y estación 11 de Septiembre. Rioja 418, 21, 23, entre Belgrano y Venezuela. Con edificio viejo. Un terreno con amplio frente, especial por su espléndida ubicación, en un barrio de activísimo movimiento y progresos diarios, para una construcción de renta. Base pesos 28.000, mitad al contado y mitad á un año de plazo, con interés de 8 por ciento anual. Título perfecto. Ad corpus.

EL DOMINGO 10 de Marzo, á las 3. Mide 12.82 varas por 17.75, en un costado y 16.75 en el otro. Tiene un edificio viejo sin importancia, compuesto de dos salones de negocio, 5 piezas, cocina, w. c. Seña 8 por ciento. Comisión 2 por ciento. Informes, San Martín 48.—V. S. LOBATO y Cía. m1

JUDICIAL — EN FLORES— Directorio 3423 entre Rivera Indarte y Pedernera. Una casita muy bien situada, á 4 cuadras de Rivadavia y de la plaza é Iglesia. Base 12.800 pesos. Orden del señor Juez doctor Jerónimo Balarino, secretaría de Carlos D. Bollini en el juicio ab intestato de don Adolfo Diego Madrazo. Títulos perfectos.

EL DOMINGO 17 de Marzo á las 4. Mide 17.45 metros de frente por 14.72 de fondo (20.15 varas por 17). Tiene dos salas al frente, 2 dormitorios, 1 pieza chica, cocina y w. c., jardín, parrales y aljibe con bomba, cielos rasos de yeso, carpintería de cedro, pisos de pino tea, patio y corredores de baldosa y mosaico, aguas corrientes, luz eléctrica, sobre la avenida Directorio, etc. Seña y á cuenta de precio 8 o|o. Comisión 2 o|o. Informes, San Martín 48.—V. S. LOBATO y Cía. m3

EN MAR DEL PLATA — LO más interesante, frente mismo á la calle "Stella Maris", en la loma del Torreón á 2 cuadras de la explanada. Frente á chalet de Christophersen y rodeado de palacios. La esquina de Viamonte y Almirante Brown, á 60 metros del bulevar Colón, en 8 espléndidos lotes. Base $ 30 v. c., pudiendo pagarse el importe, la mitad al contado y mitad á 4 meses con 8 o|o de interés. Título perfecto. Escrituras por la oficina del señor Prudencio Laviata, en Buenos Aires ó Eliseo Parada en Mar del Plata.

EL DOMINGO 10 de Marzo á las 11 a. m. en los mismos terrenos. El lote esquina mide 14 varas de frente á Brown por 30 á Viamonte; los dos lotes linderos, con frente á Brown, tienen 13 varas por 30, cada uno. Superficies 420 varas cuadradas la esquina y 390 v. c. los lotes. Son parte de la manzana 219. Seña 8 o|o. Comisión 2 o|o. Informes y planos, San Martín 48 y en la sucursal en Mar del Plata.—V. S. LOBATO y Cía f12

PASAJE SAN CARLOS 21 Y 23. A 20 metros de la iglesia de San Carlos y á una cuadra de Rivadavia. Barrio muy progresista y bien edificado. Dos casas, una alta y otra baja, edificación sólida que puede mejorarse con un gasto insignificante. Son casas especiales para renta. Base pesos 18.000. Título perfecto. Ad corpus.

EL DOMINGO 10 de Marzo á las 4. Mide 9.58 varas por 27.36. Cada casa se compone de sala, 3 piezas, una en altos, cocina y w. c. Tiene cielos rasos de yeso, pisos de pino tea, patio y corredores de baldosas, aguas corrientes, luz eléctrica, sobre la avenida Directorio, etc. Seña y á cuenta de precio 8 o|o. Comisión 2 o|o. Informes, San Martín 48.—V. S. LOBATO y Cía. m3

Francisco Rayneli é hijo

VICTORIA 550

AL PUBLICO

Debiendo ser demolida para la Avenida Diagonal la casa que ocupamos con nuestras oficinas, participamos al público que desde el día 6 de Marzo próximo quedaremos instalados en el nuevo local que hemos tomado, calle VICTORIA 1033.

Francisco Rayneli é hijo.

v6

EN MORON 200 LOTES DE terreno de todas dimensiones, salido de los terrenos de la antigua y conocida quinta del doctor Argerich. En el centro de las quintas de los señores Peluffo doctor de las Carreras doctor de la Torre, la Santa Cecilia del señor Coelho, etc., y dando frente á las calles Uruguayana, General Rivas, Vicmonte y de los Nogales. Por la ubicación de estos terrenos, altos rodeados de una edificación valiosa, con frutales exquisitos, con un tranvía que corre al público y motriz en toda la vecindad, pasará por el frente, calle Uruguayana así como por la forma de pago, en 80 mensualidades, sin interés, que forma una verdadera caja de ahorros, y que hace propietario de un mayor número en parajes importantes á todo el que quiera asegurar su porvenir y el de sus hijos, hacen pues de este remate algo muy importante, y la necesidad de comprar se impone para todos, máxime si se tiene en cuenta, lo poco que hay que desembolsar—tres mensualidades al firmar el boleto y tres al recibir la libreta diez días después del reparto—y la urgencia que hay en liquidar este negocio por forzosas, sucesión social. Después de las seis primeras mensualidades, las restantes serán depositadas en el Banco Alemán Transatlántico, calle Callao y Corrientes, sucursal número 1, donde están los títulos á disposición de los interesados. Las escrituras se otorgarán á las quince mensualidades por ante el escribano que oportunamente se designará. Tren gratis de Once á 1 y 50 m. Base, $ 5 la mensualidad. Pidan planos.

EL DGO 10 de Marzo, á las 2 p. m. Sobre los mismos.—Francisco Rayneli é hijo. Victoria 550. f14

CASA MODERNA, CALLE Castro 1741, entre las avenidas Chiclana y Garay. Mide 10 varas de frente por 50 de fondo, más ó menos Tiene sala y comedor amplísimos 5 habitaciones más, baño, un vestíbulo de cristales, puertas de cedro, patios de mosaicos, cielos rasos de yeso, tirantería de hierro, todo en cal, preparada para altos, en una palabra, es una casa que á la elegancia de forma reune una construcción sólida, una distribución de mucho gusto, una extensión que consulta la luz, el aire y el sol y una ubicación donde la propiedad tiene que irvallendo recién, pues en esa parte del municipio, es donde se está levantando la ciudad nueva. Tiene adoquinado al frente, tranvía á la puerta. Se dan pesos 15.000 á un año de plazo en hipoteca al 8 o|o. Venta necesariamente forzosa. Base pesos 17.000. Seña 8 o|o. Comisión 2 o|o

EL DOMINGO 17 de Marzo, á las 4.30. —Francisco Rayneli é hijo, Victoria 550. m1

Las CASAS modernas, 2, en la Avenida Provincias Unidas 4645 y 4631 y con frente también á la calle Zequeira. Tiene cada una un gran salón á Provincias Unidas, otro gran salón á la calle Zequeira, con ventanas, 3 habitaciones más, depósito para agua, patios mosaico, puertas cedro, cielos rasos de yeso y demás comodidades, adoquinado y tranvías al frente. Son casas que pueden dividirse en dos cada una, dándose frente á cada calle y pueden destinarse para negocio sacándoles las ventanas, pues están dispuestas de tal modo que pueden ser destinadas para lo que se quiera, hay que verlas. Son verdaderamente importantes por la forma de edificación que es muy moderna, como por la construcción que es realmente ventajosa. Cada una tiene de base $ 10.000. Seña, 8 por ciento. Comisión, 2 por ciento.

EL DOMINGO 17 de Marzo, á las 4.30 de la tarde.—Francisco Rayneli é hijo, Victoria 550. m2

UNA CASITA FORMANDO esquina, calle Pavón 3160 esquina Pasaje Pereyra. Tiene cinco habitaciones entre grandes y chicas y está destinada para familia, pudiendo ser para negocio con poco desembolso, haciendo en ella algunas pequeñas reformas. Está en la parte donde la calle Pavón es una avenida y á la cuadra de los bulevares Boedo y Garay que tienen tranvía en todas direcciones. Es una casita nueva, con bastante comodidad y donde el dinero puede emplearse con segura garantía de duplicarse. Hay que verla. Base, $ 6.000 Seña, 8 por ciento Comisión, 2 por ciento.

EL DOMINGO 17 de Marzo, á las 4.30 de la tarde.—Francisco Rayneli é hijo, Victoria 550. m2

A PLAZOS — CASA CHICA calle Tarija 3431, á pocas varas de la calle Liniers, con adoquinado al frente. Mide 8m66 de frente por 31m17 de fondo. Tiene cinco piezas y las demás comodidades. Es una casita que está entre los bulevares San Juan, Boedo y Garay con tranvía para todas partes y donde los que quieren emplear bien su dinero buscan justamente estos parajes, pues es en ellos donde la propiedad empieza á valorizarse porque la edificación moderna y valiosa es la que se levanta ahora haciendo de esos barrios todo un porvenir seguro. Tiene pesos 10.000 en hipoteca á un año al 9 o|o. Incluída en la base de 12.000 pesos. Seña 8 o|o Comisión 2 o|o.

El DOMINGO 17 de Marzo á las 4.— Francisco Rayneli é hijo, Victoria 550. m2

UN CHALET EN DEVOTO. En lo mejor de esta aristocrática parroquia, situada en la Avenida Nacional 3478. Mide 15 metros de frente por 35 metros de fondo. Tiene cinco grandes habitaciones, baño, despensa, salitnero, galerías, gas, agua abundante, frutales finos, jardín, cercado de pared, con verja de hierro al frente, patio de mosaicos cielos rasos, en fin, es como se ve una casa de recreo, situada á la cuadra del tranvía 56 y de la parada Avenida de tranvía Lacroze de plaza á 10 cuadras, rodeada de grandes chalets, en dadamente palacios, donde todo es francamente suntuoso. Base $ 12.000, pudiendo darse mitad á un año, con 8 o|o de interés. Seña 8 o|o. Comisión 2 o|o.

EL DOMINGO 17 de Marzo á las 3.— Francisco Rayneli é hijo, Victoria 550. m1

*PARA LOS CONSTRUCTO-*res Una casa con edificio en buen estado situada calle Loria 1316 y 20 á mano de la esquina del bulevar San Juan. Mide 11 varas de frente por 30 varas de fondo. Tiene salón de negocio, cuatro habitaciones más, agua corriente, gas y las demás comodidades. Adoquinado y tranvía al frente. Como se ve, la extensión del terreno y su situación tan importante, que además de producir una buena renta en la actualidad puede con mayores ventajas destinarse para edificar tres pisos en la seguridad de obtener una renta remunerable, destinando los bajos para negocio y los altos para familias. Conviene pues la visiten porque la venta es por división social que no puede prolongarse Base $ 10.000 Seña 8 o|o. Comisión 2 o|o.

EL DOMINGO 17 de Marzo á las 2.30— Francisco Rayneli é hijo, Victoria 550 m4

CASITA A PLAZOS, CALLE Santander 776. Mide 9 varas de frente por 29 de fondo. Tiene 3 habitaciones amplias, una de ellas sin terminar y las demás comodidades. Está á la cuadra de la Avenida Vernet y á tres cuadras al Oeste de la Avenida La Plata. Esta casa adeuda 90 mensualidades de $ 23 cada una, con las que cargará el comprador incluídas en la base de $ 2500. Seña 8 por ciento. Comisión 2 por ciento.

EL DOMINGO 17 de Marzo á las 6.— Francisco Rayneli é hijo. Victoria 550 m1

CASA EN FLORESTA, Calle Bogotá 4236, entre Goya y Belén. A 2 cuadras de la Avenida Rivadavia, 2 de la plaza de Floresta y del tranvía. Tiene elegante comedor, 4 piezas más, baño, cocina, cielos rasos de yeso, patios de mosaicos, cañerías de gas y demás comodidades. Es casa verdaderamente moderna, muy bien ubicada, pues está en el centro de todo lo más ventajoso é importante que tiene Floresta. Tiene $ 6000 en hipoteca á 14 meses de plazo al 8 o|o de interés. Hay necesidad de venderla. Conviene la visiten. Base, $ 8800. Seña 8 o|o. Comisión 2 o|o.

EL DOMINGO 17 de Marzo á las 4.— Francisco Rayneli é hijo, Victoria 550. m5

ARTURO DEMARCO

*TRAMWAY 1930 entre BO-*yacá y Terrero, con tranvía por Boyacá á todas direcciones, compuesto de 9 1/2 por 46, con edificio de material de 6 piezas, pozo de bomba con cañería de agua, cocina, w. c., cielo rasos de yeso, galería, con columnas, en fin, una buena casa de familia. Base, $ 9000, pudiendo pagarse la mitad á 1 ó 2 años de plazo, interés de plaza.

EL DOMINGO 10 de Marzo á las 4 1/2. Informes, Maipú 131.—A. Demarco. m3

BASE $ 12.000, INCLUSO ... cédulas. Casa con gran terreno, adoptando pago y agua corriente calle Urán entre Bogotá y Avellaneda, con tranvía por estas dos calles. Mide 11 10x53:40 fs., con un edificio, de 5 habitaciones, dependencias, galería etc.

EL DGO 10 de Marzo á las 5 1/2 Informes, Maipú 131.—A. Demarco. m3

2 TERRENOS EN FLORES, ... entre Zelada y Zequeira, ... Provincias Unidas y 3 de ... avenida, alquinada con electrico, este ... 10x55, con dominio Sup. 9.24 por ... con unidos Base, $ 4 v. c.

El DGO 10 de Marzo á las 3.—A Demarco. m3

*CASA POR MENSUALIDA-*des En Flores, lindo a 200 m. ... de San Pedrito Base $ 7000 al contado arriba de la deuda de $ 3.350 que se pagan en mensualidades de $ ... con cuenta de jardín, sala 2 piezas, dependencias. Sup 12 por 26.

El DGO. 10 de Marzo, á las 5 p. m.— A. Demarco m3

EN 60 MENSUALIDADES, sin interés Terreno con adoquinado pago 10x55, calle Monte Dinero entre Balas y Sapaleri

El DGO 10 de Marzo á las 2 p. m.— A. Demarco, Maipú 131 m2

2 TERRENOS PARQUE Centenario, uno Sapaleri entre Monte Egmont y Monte Dinero, adoquinado pago 10x55, el otro calle Rocha entre Hornos y Morgan, 10x15, ambos sin base, pagadero pequeña parte al contado y resto en sus títulos sin interés

El DGO. 10 de Marzo á las 2 —A. Demarco m3

TERRENO CUCHA-CUCHA entre Segui y San Blas, 10x45 varas Base $ 7 v. c., con orden de tranvía

El DGO 10 de Marzo á las 1 ... Demarco, Maipú 131.—A. Demarco m1

TERRENO PAISANDU, AL lado de la Avenida San Martín, adoquinado y con tranvía. 8.66 metros de frente por 39.60 Base, $ 7.50 v. c. El importe total se deducirán 37 mensualidades de $ pesos que debe, urgente.

El DGO. 10 de Marzo á las 4 p. m.— A. Demarco. m4

TERRENO ESQUINA, CON agua corriente, en Flores, Merlo esq Pilla de 15.32 por 18.21 metros. Reconoce una deuda de 48 meses de $ 45.85 sin interés resta al contado. Base, $ 10 v. c.

El DGO. 10 de Marzo á las 5.—A. Demarco. m4

JOSE CONTI

80 LOTES EN URQUIZA, A 2 cuadras del tranvía 96. El mejor terreno de la localidad en 80 meses.

EL DOMINGO 31 de Marzo á las 3. Planos, Bolívar 189.—José Conti. f14

*EN BELGRANO — EL BA-*rrio aristocrático de la capital que desarrolla su edificación valiosa y moderna al par que variada y atrae la población mejor por sus progresos crecientes y modernos valorizando á diario enormemente sus inmuebles.

EL DOMINGO 10 de Marzo á las 5 venderé la esquina General Paz y Esteco que mide 11 por 36 met

PUBLIO C. MASSINI & Cía.

LOMAS VERDES DE MORÓN. Avisamos á los compradores de nuestro remate de hace algunos años en este lugar y que han concluido de pagar sus cuotas mensuales, que se hallan listas las escrituras respectivas, para firmarlas deben pasar á la mayor brevedad posible por las oficinas del escribano señor Agustín Acosta, Chacabuco 91, quien es el encargado de otorgarlas.—Publio C. Massini y Cía. vlm.

CASAS

CHALET FLAMANTE EN EL Tigre. Sobre la calle Liniers con tranvía que en breve tiempo será eléctrico, perfectamente amueblado, llave en mano, listo para ser estrenado. Ubicación calle Liniers á 3 cuadras del Tigre Hotel entre los chalets de Matos, Chaves, Zavalía, Martínez, Pirovano, etc., dimensiones y base 17 32 varas de frente por 64 de fondo ó sean 600 v. c. c. no precisos jardín, base de venta $ 25.000, incluyendo todo y muebles y pagaderos m'tad al contado, mitad á un año con garantía hipotecaria á 7 o/o de interés anual. Edificación del mas puro estilo inglés dos pisos materiales de primera clase, concluido, cubiendo hasta los pretiles. Techos de tejas francesas, 17 32 varas de frente por 64 de fondo ó sean 600 v. c. c. no precisos jardín, base de venta $ 25.000, incluyendo todo y muebles y pagaderos m'tad al contado, mitad á un año con garantía hipotecaria á 7 o/o de interés anual. Edificación del mas puro estilo inglés dos pisos materiales de primera clase, concluido, cubiendo hasta los pretiles. Techos de tejas francesas, [illegible] hasta la última comodidad, pisos de [illegible] pulida con granitos, ventanas con [illegible] antes de [illegible] cocina, [illegible] servicio [illegible] sirvienta, [illegible] sala, [illegible] dormitorios, [illegible] baño,

LEONI & BERETTA
531-CORRIENTES

CON

5 $

POR MES

puede Vd. comprar una chacra en colonia

RECONQUISTA

(SANTA FE)

Frente al puerto y pueblo del mismo nombre.

Pida Vd. planos y detalles.

LEONI y BERETTA

1p

COLONIA RECONQUISTA

343 chacras ubicadas en el pueblo, puerto y colonia Reconquista (provincia de Santa Fe). Sobre los ríos Paraná y San Gerónimo, donde la irrigación es segura, aparte de los arroyos naturales que hay dentro del campo, tales como el Correntoso y el Dos Bocas. Su situación frente mismo al puerto de Goya, hace que sea una de las colonias más bien ubicadas tanto por sus medios de comunicación, ya sea por vía terrestre como fluvial, pudiendo transportar los productos que se obtengan en la colonia Reconquista por el ferrocarril Entrerriano, que le ligan con Corrientes y Buenos Aires, ó ya sea por los vapores de Milanovich, que hacen la carrera á Corrientes ó Asunción, con escala en Goya, y en el futuro puerto Reconquista. Para la ganadería es tierra de primer orden y en el puerto de Goya se encuentran todas las comodidades necesarias para el transporte de hacienda, con corrales, remolcadores, chatas, etc. Para colonos esta tierra es de gran valor por la exuberancia de su suelo. Para ganar dinero nada mejor que colocar en pequeño ahorro mensual, lo que no tardará en valer 10 veces más de lo que pagan. Venta con la base de pesos 5 por mes cada chacra, á pagarse en 100 meses, sin interés, de las cuales se entregarán cinco mensualidades en el acto del remate y las restantes del 1 al 15 de cada mes en el Banco de Galicia y Buenos Aires. Las chacras tienen desde 11 á 14 hectáreas cada una. El remate se efectuará

EL MARTES 12 de Marzo, á las 3, en nuestra casa, Corrientes 531.—Leoni y Beretta. f27

En el TIGRE

NOTABLE ISLA

Con valiosas plantaciones.

Lea Vd. detalles.

Leoni & Beretta

EN EL TIGRE — NOTABLE isla, sección 1a. Con frente á los arroyos *El Torito y El Chileno y cruzada totalmente* por un canal navegable que une los dos arroyos. Plantada *totalmente*, lo que constituye un brillante negocio. Para su explotación. *Superficie:* 13 hectáreas, 98 áreas, 04 centiáreas. Base, $ 13.500 pagadero: 1/4 al contado y mitad á uno y dos años de plazo con el interés del 7 por ciento anual. *La isla que ofrecemos en una de las más conocidas y valiosas del Tigre, por ser colindante con las quintas de don Antonio Durisburu, ubicada á poca distancia del Tigre y con frente á dos arroyos El Torito y El Chileno, y cruzada totalmente con un arroyo en el centro que da salida á los dos arroyos, lo que constituye una gran ventaja para el transporte de los frutos, evitando tiempo y trabajo.* Las plantaciones que más abajo detallamos, es más que suficiente demostración de que sólo éstas consumirían un valor muy superior á la base de venta y que es fruto de trabajo de muchos años, pues se halla totalmente *plantada y* muy bien cuidada. Los interesados deben visitarla y allí con el pequeño capital que pueden invertir, obtendrán buena renta, ya sea explotándola ó arrendándola.

Detalle de las plantaciones y poblaciones:

600	plantas de duraznos	
100	" "	ciruelos
5.000	" "	manzanos
500	" "	membrillos
60.000	" "	mimbres *amarillos y negros*
80.000	" "	sauces
4.000	" "	álamos
12	" "	naranjos
2	" "	limones.

Parrales y gran variedad de plantas de jardín y adorno. Casa-habitación, 3 piezas de madera, techo de tejas, *2 piezas de barro y techos de tejas con cocina, pilets, ranchos, etc.* La isla produce de $ A 1.000 $ anuales; el último año con ser bastante malo dió una utilidad de $ 5.500.

EL MARTES 12 de Marzo, á las 3, en nuestra casa, Corrientes 531. *Para visitarla,* cualquier vaporcito del Tigre la llevará. *Mayores informes, en nuestro escritorio.*—Leoni y Beretta. m3

COMO JUDICIAL

Por liquidación de bienes.

Mira-Mar

21 LOTES

Base, 70 centavos vara

EN BAHIA BLANCA

78 LOTES

BASE, 40 centavos la vara

Pagaderos en 10 semestres.

El MARTES 11 de MARZO

A LAS 3

En nuestra casa.

LEONI y BERETTA

1p

EN MIRAMAR — 21 LOTES sobre la playa forman parte de la manzana K, chacra 153, donde la tierra ha adquirido un valor extraordinario, rodeados completamente de lotes vendidos y manzanas. Miramar es hoy la segunda gran playa de la República, allí se construyen hoteles, paseos, rambles, colegio, etc. y lo que hoy vendemos es una oportunidad única por liquidación. Venta con opción. Base, 0,50 vara cuadrada, pagaderos 20 por ciento al contado en el acto de escriturar y el resto en 10 cuotas semestrales con el 8 por ciento de interés. Títulos perfectos. Seña, 5 por ciento. Comisión, 2 por ciento.

EL MARTES 12 de Marzo, á las 3 de la tarde, en nuestra casa, Corrientes 531.—Leoni y Beretta. m3

BAHIA BLANCA — 78 LOTES en el barrio donde la tierra se valoriza día por día, por su ubicación y por ser la zona donde se radican las fábricas é industrias, forman parte de la chacra 113, entrando 18 notables esquinas. Venta con la base ínfima de 0,40 centavos la vara, pagadero 20 por ciento al contado en el acto de escriturar y el resto en 10 semestres con el interés del 8 por ciento anual. Los terrenos están ubicados á sólo 8 cuadras de Villa Primato y á pocas cuadras de los grandes talleres del F. C. P. Títulos perfectos. Seña, 5 por ciento. Comisión, 2 por ciento.

EL MARTES 12 de Marzo, á las 3 de la tarde, en nuestra casa, Corrientes 531. Pidan planos, Leoni y Beretta. m3

PUEBLO GARIN. — 1.000 lotes, *200 quintas y 76 chacras*, liquidación final de este importante remate, lo más alto de esta importante localidad, la primera estación pasando Victoria. F. C. C. A. Venta en 36 mensualidades sin interés, con orden terminante de liquidar, pasando de las bases: 4 $ por mes los lotes, 5 $ por mes las quintas y 20 $ mensuales la chacra.

EL DOMINGO 17 de Marzo, á las 3, en el mismo pueblo. Trenes especiales saldrán viejo del Retiro, pasando por Belgrano, Saez, Caseros y Victoria, frecuentemente mayores y amplios detalles. Planos, Corrientes 531.—Leoni y Beretta. m3

*En VILLA BALLESTER (Vi-*lla Leoni).—15 lotes á pocas cuadras de la estación y entre un centro de población de más de 2000 casas bien edificadas de material, contando con un núcleo de pobladores importante, á más de ser un paraje donde la tierra es excepcionalmente alta, estando toda subdividida y vendida y aumenta notablemente de valor. Base $ 9 por frente del lote durante 36 mensualidades, sin interés. Seña, 6 mensualidades. Comisión 2 por ciento.

EL DOMINGO 16 de Marzo, á las 3, en los terrenos. Por planos y otros datos, Corrientes 531.—Leoni y Beretta. m3

*EN 80 MESES, SIN INTE-*rés, 7 lotes á 4 y 5 cuadras de la estación Villa Ballester, con 70 trenes diarios, en pleno centro de actividad comercial; rodeados de buena y compacta edificación y en breve con el tranvía eléctrico Lacroze que pasará por su frente en el recorrido hasta Campo de Mayo. Están calle Independencia entre Paraná y Entre Ríos (2 lotes), calle Entre Ríos entre Independencia y avenida Florida (3 lotes) y calle Entre Ríos entre bulevar Lacroze y quinta del doctor Pedro Ballester (2 lotes). Base, $ 10 por mes el lote, en 80 mensualidades, sin interés. Seña 6 mensualidades. Comisión 2 pio.

EL DOMINGO 16 de Marzo, á las 4.30, en los terrenos. Planos y datos, *Corrientes* 531.—Leoni y Beretta. m3

TRIUNVIRATO Y BELLA Vista. En 80 meses, sin interés. Sobre estas dos grandes avenidas, adoquinadas y con doble vía de tranvía eléctrico. Dos espléndidos lotes, calle Torres entre las de Lacroze y Arismendi. Ubicación excepcional por la altura de la tierra su compacta edificación y medios de comunicación en cantidad tal que hacen estar en continuo contacto con el centro de la capital. Los tranvías 94, 88 y 96 distan 3 y 4 cuadras y las avenidas Bella Vista y Triunvirato 5 pocas metros. Base, $ 9 la vara cuadrada pagadera su importe en 80 meses sin interés. Seña 6, mensualidades. Comisión 2 olo.

EL DOMINGO 16 de Marzo á las 4.30. En los terrenos. Planos y otros datos, Corrientes 531.—Leoni y Beretta.

*EN FLORIDA — UNA PRO-*piedad flamante (Westmorland House), á 5 cuadras de la estación con 70 trenes diarios dando frente al chalet y quinta de Williams ó sea en el paraje más alto de la localidad. Está edificada con materiales de primer orden, toda cercada y con prolija distribución. Consta su edificio de frente imitación piedra con artística verja de fierro y jardín con escalera de mármol, sala, comedor, dos dormitorios, un gallinerito de material, pozo semisurgente, instalación de cloacas y dependencias. Todas las habitaciones están empapeladas, tienen cielos rasos de yeso, muy buena carpintería, celosías de fierro, pisos de pino de tea lustrados, espaciosa cocina y baño con azulejos, bonita balaustrada, dos patios con galería y piso de mosaicos, teniendo otros muchos detalles que en conjunto hacen la estadía agradable en toda época del año. El adoquinado se está construyendo y el tranvía eléctrico Lacroze cruzará en breve por su frente. Base 13.000 pesos. Con la orden terminante de vender.

EL DOMINGO 17 de Marzo á las 3, en la propiedad. Seña 8 olo. Comisión 2 olo. *Otros datos, Corrientes* 531.—Leoni y Beretta. m5

Laudelino Márquez

Florida 230, U. T. 2612 (Avenida)

ROSETTI ENTRE EL CANO y Zabala, *terreno de 10v32 frente Norte* por 43v31; promedio de fondo de la manzana 44, *lote núm. 26*, entre edificios, ubicación alta, rodeado de edificación, á un paso de las Avenidas Forest, Triunvirato, Alvarez Thomas y El Cano, todas éstas con tranvías y donde la tierra afianza su valorización.

EL DOMINGO 16 de Marzo, lo remataré á las 2 de la tarde, con base de $ 12 la vara cuadrada, en las siguientes condiciones: Reconoce una hipoteca de $ 2,347.36 dividida en dos cuotas por partes iguales; la primera vence el 26 de Enero de 1912, y la otra 6 meses después con el interés del 7 por ciento anual y el excedente de precio se abonará al contado en el acto de la escrituración por ante los escribanos De Elía y Rojo, San Martín 78. Seña, 5 por ciento. Comisión, 2 por ciento. Datos, Florida 230.—Laudelino Márquez. U. T. 2612 (Avenida). m3

*VILLA URQUIZA — NOTA-*ble terreno, sobre la calle Mar Chiquita entre Ceretti y Alzaybia, de 11v54 de frente por 48v18, lote número 7, manzana H, rodeado de edificación y á un paso del tranvía número 56; barrio de mucho porvenir; es un buen negocio.

EL DOMINGO 10 de Marzo, á las 2.30 de la tarde, con base de $ 7 vara cuadrada, 4 plazos, mitad al contado y mitad á dos años de plazo con el interés de 8 por ciento anual con garantía hipotecaria sobre el mismo terreno. Seña, 8 por ciento. Comisión, 2 por ciento. Datos, Florida 230.—Laudelino Márquez. U. Telefónica 2612 (Avenida). m3

*VILLA URQUIZA, TERRE-*no sobre la calle Juramento entre Bureta y Ceretti, de 10 varas de frente por 37.80 de fondo, lote 20, manzana D. Barrio completamente edificado de mucho valor y de un porvenir bien definido.

EL DOMINGO 10 de Marzo, á las 3 de la tarde, con base de $ 8 vara cuadrada, lo remataré mitad al contado y mitad á dos años de plazo con el interés de 8 por ciento anual con garantía hipotecaria sobre el mismo terreno. Seña, 8 por ciento. Comisión, 2 por ciento. Datos, Florida 230.—Laudelino Márquez. U. Telefónica 2612 (Avenida). m3

*VILLA URQUIZA — NOTA-*ble esquina, de 11m73 de frente á la calle Echeverría por 23m15 á Bárcena, ó sean 364.58 v. c. Rodeada de edificación, á una cuadra de Pampa y á de Triunvirato, barrio de mucho porvenir, por su ubicación y dimensiones; es un buen negocio.

EL DOMINGO 10 de Marzo, á las 3.30 de la tarde, lo remataré con la base de pesos 10 v. c. al contado. Seña, 5 por ciento. Comisión, 2 por ciento. Datos, Florida 230. ——Laudelino Márquez, U. Telefónica 2612 (Avenida). m3

PAMPA Y BARCENA. A 300 metros al Sur de Triunvirato, 4 lotes, dos sobre Pampa, lindando con la esquina de Bárcena, con los números 7 y 8, manzana 4, entre edificios de 11 varas de frente cada uno por 22v50 de fondo y los dos lotes más números 11 sobre la calle Altolaguirre entre Pampa y Ballivián, de 10 varas de frente por 40 de fondo y el lote 17 sobre la calle Ballivian entre Altolaguirre y Iturbia, frente de la manzana 8.

EL DOMINGO 10 de Marzo, á las 4 de la tarde, los remataré en la forma siguiente: adeudan cada uno 54 mensualidades de pesos 25 cada una, los lotes 7 y 8 y de $ 30 el lote 17 y $ 35 el lote 11 que se abonan del 1 al 10 de cada mes, el excedente se abonará al contado en el acto de hacer la transferencia del título provisional. Seña, 5 por ciento. Comisión, 2 por ciento. Planos y datos, Florida 230.—Laudelino Márquez.

*URQUIZA — "VILLA MO-*delo", lo más notable de esa localidad, lindo terreno sobre la calle Mendoza entre Bucarelli y Andonaegui, de 11v54 frente Norte por 51v96 de fondo, lote número 3, manzana 81, rodeado de chalets y casas-quintas, todos ellos de mucho valor, queda á tres cuadras de la Avenida Triunvirato y á dos cuadras al SO. de la estación del ferrocarril Buenos Aires y Rosario. Se recomienda visitarse en la seguridad, todo aquél que vaya será un interesado.

EL DOMINGO 10 de Marzo, á las 4.30 de la tarde, lo remataré con la base de $ 10 vara cuadrada, mitad al contado y mitad á dos años de plazo, interés 8 por ciento anual con garantía hipotecaria sobre el mismo terreno. Seña, 8 por ciento. Comisión, 2 por ciento. Datos, Florida 230.—Laudelino Márquez, U. Telefónica 2612 (Avenida). m3

TRIUNVIRATO Y BELLA Vista, notable terreno de 10 varas de frente sobre Bella Vista con adoquinado pago por 31v08 de fondo, lote número 36, manzana A, lindando con la esquina de Triunvirato, rodeado de una edificación moderna y barrio de suma porvenir, es un buen negocio.

EL DOMINGO 10 de Marzo, á las 4 de la tarde, lo remataré en las siguientes condiciones; adeuda 41 mensualidades de pesos 75.51 cada una que se abonan del 1 al 10 de cada mes y el excedente se abonará al contado en el acto de hacer la transferencia del título provisional, la escritura la otorga el escribano señor David P. Rocca, Bolívar 171. Seña, 8 por ciento. Comisión, 1 por ciento. Datos, Florida 230.—Laudelino Márquez, U. Telefónica 2612 (Avenida). m3

IDEAL TERRENO—VILLA Urquiza, sobre la calle Bárcena, entre Av. Olazábal y Mendoza, de 11 vs. frente Norte por 31v80 de fondo, lote número 152, rodeado de una hermosa edificación á 400 al Oeste de la Av. Triunvirato y 300 CC. B. A. y R., merece visitarse por que es un buen negocio.

EL DOMINGO 10 de Marzo á las 2 p. m. lo remataré con base de 10 $ v. c. Al contado. Seña 8 olo. Comisión 2 olo. Datos Laudelino Márquez, Florida 230. m5

Pedro Basso

JUDICIAL — EL DOMINGO 10 de Marzo á las 4 p. m. Por orden del señor juez de lo civil doctor D. Aurelino Gigena y como perteneciente á la testamentaría de don Vicente Ruvallo. La finca alta y baja, calle de Iraola 3177, compuesta de 13 piezas de madera y su terreno mide 8 metros 66 centímetros de frente por 34 metros 64 centímetros de fondo, pisos de piedra en los patios, obras domiciliarias y calle adoquinada. Base de venta pesos 10.000. Seña 5 olo y 2 olo de comisión. Datos, secretaría del doctor D. V. Alejandro Quiroga 40, piso, Tribunales, ó al martillero, Arenales 1644, U. T. [illegible]

Un buen consejo

El próximo Domingo remataremos una de las pocas fracciones realmente bien situadas que quedan en la parte céntrica de la Capital, con frente á las Avenidas Del Campo (á adoquinarse) y del Colegio y calles Montenegro, Heredia, Estomba y Girardot.

Son 5 manzanas, divididas en 174 lotes

á venderse por cualquier precio, en 60 meses, sin interés, con el sólo desembolso de una mensualidad en el remate. Existen al frente 5 líneas de tranvías para Plaza de Mayo, Flores, Belgrano, Villa Urquiza y San Martín, y á 1 cuadra la fracción que ha adquirido la empresa Lacroze para estación terminal de su servicio subterráneo, ya sancionado y promulgado, que pondrá estos terrenos á 10 ó 12 minutos de la Plaza de Mayo.

Con sinceridad aconsejamos estudien este negocio.

Pidan planos á nuestra casa, Bartolomé Mitre 530. Visiten los terrenos y se darán cuenta del porvenir que espera á aquella zona.

Guerrico y Williams.

*INICIACION DE LAS gran-*des ventas del año, los mejores terrenos del centro de la capital en 60 mensualidades, Avenidas del Campo (pocos adoquinarse) y Del Colegio y calles Montenegro, Heredia, Estomba y Girardot. 174 lotes en excepcional situación para la vivienda propia, para grandes fábricas, para pequeños especuladores, habiendo lotes de todas dimensiones. Tranvías directos al frente números 88, 96, 95 y Lacroze, y á 2 cuadras por Triunvirato el 93 comunicando así estos terrenos con plaza de Mayo, Flores, Belgrano, Villa Urquiza y San Martín. Casi lindando se encuentran los terrenos adquiridos por la empresa del tranvía Lacroze, á fin de establecer allí su estación terminal del servicio subterráneo que ha sido ya sancionado y promulgado y que los pondrá á sólo 15 minutos de la plaza de Mayo, lo que dará un impulso enorme á toda esa zona. Sin base, á justo la vara cuadrada, en 60 mensualidades sin interés, exigiéndose solamente una mensualidad y 2 por ciento de comisión en el acto del remate y dos mensualidades dentro de los 8 días al entregarse las libretas. Las 57 restantes se abonarán en el Banco Alemán Transatlántico. Posesión inmediata. Escrituras á los 12 meses del remate por los escribanos S. y M. Chiloteguy.

EL DOMINGO 10 de Marzo, á las 2 de la tarde, en los terrenos, que diariamente son visitados antes del remate, para darse cuenta de la excepcional importancia del barrio y del enorme porvenir que le espera. Soliciten planos detallados y otros informes á nuestra casa, B. Mitre 530.—Guerrico y Williams. f22

Guerrico & Williams

TERRENOS

EN MAR DEL PLATA — LA gran manzana frente mismo á la nueva estación, divididas en 24 lotes de 840 hasta 600 varas. Calles Sarmiento, Alberti, Alsina y Rawson, con el tranvía en construcción al frente que comunica todas las playas, la estación vieja y el Golf. A sólo 5 cuadras del paseo General Paz, de la rambla y balnearios, en la ubicación culminante de la localidad, toda llena de palacios y chalets. Todos los lotes están perfectamente deslindados, alambrados cada uno, con su puerta y candado correspondiente. La calle Sarmiento está empedrada y las calles Alberti y Alsina serán próximamente asfaltadas. Sin base, liquidación rebajada: tercera parte al contado y el resto en dos cuotas iguales con vencimientos *al 30 de Septiembre de 1912 y 31 de Marzo* de 1913, con 7 olo. de interés anual por trimestres adelantados y garantía hipotecaria. Escrituras por el señor Manuel G. Canata ó en Buenos Aires por el señor Adolfo Frietani, con títulos perfectos.

El DOMINGO 10 de Marzo, á las 4 p. m. en los mismos terrenos, que rogamos sean visitados por los interesados. Seña 8 olo. Comisión 2 olo. Soliciten planos detallados en nuestra sucursal rambla Mar del Plata ó en nuestra casa en ésta, Bmé Mitre 530.

RODEANDO LA ESTACION Sarah, F. C. O. entre Mariano Miró y B. Larroudé. El pueblo, quintas y chacras, sin base y á largos plazos.

EL DOMINGO 24 de Marzo á la 1 p. m. en la misma estación. Pidan planos, detalles á nuestra casa, B. Mitre 530.—Guerrico y Williams. v8m.

*EN LA SIERRA DE LA VEN-*tana. Orden de la Compañía de Tierras y Hoteles de Sierra de la Ventana. Las quintas y solares, rodeando el Hotel Club, formando el pueblo de recreo, con un moderno trazado de avenidas y diagonales; aire puríssimo, aguas radioactiva; con el tranvía futuro que lo unirá con la estación del F. C. S.; á una noche de Buenos Aires y dos horas de Bahía Blanca. Sin base, á 4 años de plazos, sin interés.

EL MIERCOLES 10 DE ABRIL, en Buenos Aires. Después detalles.—Guerrico y Williams. f15

*ENTRE BELGRANO Y SAA-*vedra.—3 lindos lotes unidos por los fondos, rodeados de edificación. Calle Núñez pasando Conde, 10 por 30 varas y calle Conde pasando Núñez, 3 lotes de 10 por 30 varas. A 4 cuadras de calle Crámer con tranvía y á pocas varas de República, adoquinada. Base, $ 9 la vara cuadrada, al contado. Escrituras por J. y P. Oxoby. Títulos perfectos.

EL DOMINGO 10 de Marzo, á las 3 de la tarde, en los terrenos. Planos á nuestra casa, B. Mitre 530. Seña, 8 por ciento. Comisión, 3 por ciento.—Guerrico y Williams. m3

CAMPOS

*LOS MIRASOLES — EN Ba-*hía Blanca. Orden de la Compañía de Tierras de Guatraché. 7.500 hectáreas en quintas de 5 hects; entre la estación Calderón y tranvía eléctrico á Harding Green. Sin base, á 4 años de plazo.

EL JUEVES 11 de Abril, á las 3 p. m., en nuestra casa, Bmé. Mitre 530. Pidan planos.—Guerrico y Williams. v20

EN LA PAMPA — SECCION III, 625 hectáreas en chacras y manzanas, rodeando la estación kilómetro 39 del ramal de Guatraché á Macachín. Orden de la Compañía de Tierras de Guatraché. Sin base, á 4 años de plazo.

EL VIERNES 12 de Abril, á las 3 p. m., en nuestra casa, Bmé. Mitre 530. Pidan planos.—Guerrico y Williams. v20

EN LA PAMPA — SECCION III, 14.445 hectáreas en chacras y quintas que rodean las estaciones kilómetro 49, ya funcionando, y kilómetro 64 (en construcción), ramal de Guatraché á Macachín. Orden de la Compañía de Tierras de Guatraché. Sin base, á 4 años de plazo.

EL VIERNES 12 de Abril, á las 3 p.m., en nuestra casa, Bmé. Mitre 530. Después detalles. Pidan planos.—Guerrico y Williams. v20

MUEBLES, ETC.

*EL MUEBLAJE QUE ADOR-*na la casa-habitación Estados Unidos 510, 2o. piso, por ausentarse su dueño. Juego de sala tapizado Smirna, mesa juego cioba y bronce, piano perpendicular Dawson, fonola Brayer con piezas, armónium de Christophe y Etienne, cuadros al óleo, grabados, alfombras, visillos, araña eléctrica; comedor caoba, vitrina caoba y marquetería, sillas cedro y cuero, mesita caoba y mármol, sitial rinconero, sillón con almohadones, juego porcelana, id cristal, alfombra, carpeta, cortina, cortinado, adornos; juego de dormitorio Luis XV con ropero de tres cuerpos, cama cabeza de bronce, juego lavatorio metal blanco, dosel y cortinados hilo y encaje, mesa centro palisandro y marquetería, escritorio señora, banqueta, sillas, biombo; juego vestíbulo laqué, esa contra, taquería; batidera enlozada calentador de cobre, batería de cocina, etc.

EL MARTES 5 de Marzo, á las 6 de la noche. Exposición desde el lunes de 9 a. m. á 10 p. m. Comisión, 10 por ciento.—Guerrico y Williams. m4

Delfor del Valle

*EN EL DOCK SUD — 21 LO-*tes en 50 mensualidades. Base 10 pesos v. c. En la manzana 302. La situación más brillante, frente calle por medio con la Usina Eléctrica Alemana. Sobre el tranvía eléctrico el Riachuelo y Avellaneda. Entre compacta población. Con luz, agua, etc. Los terrenos más altos. A 2 cuadras del puerto. Ideal para edificaciones, corralones ó industrias. Condiciones de pago: 50 mensualidades, 5 al recibir el título provisional y las restantes pagaderas en el Banco de Londres y Brasil, B. Mitre y Reconquista, desde el 1o. de Abril de 1912. Posesión inmediata. 15 olo de descuento por pago al contado. Pagadas 20 mensualidades escrituras definitivas por el escribano señor Tomás Bravo, Avenida de Mayo 733. Títulos perfectos. Seña 5 olo. Comisión 2 olo.

EL DOMINGO 17 de Marzo á las 3 p. m. En los terrenos. Tranvía eléctrico para concurrir al remate. Planos, Perú 161.—Delfor del Valle. m3

CAMPOS

En Gral. Rodríguez

150 hects. con muchas mejoras

Base $ 700 la hectárea

A PLAZOS

MAÑANA, á las 4

En nuestra casa B. Mitre 530

Guerrico & Williams

EN GENERAL RODRIGUEZ (F. C. O.). Para barras, cabaña, chacra ó estancuela, 158 hectáreas. Establecimiento conocido por "La Vinchuca", sobre el camino real de Rodríguez á Pilar, muy buen campo alfalfado, con población y arboledas dividido en potreros á 1 y 1/2 legua de la estación Rodríguez, F. C. O., á igual distancia del Pilar, F. C. P. Todo en un block con base de 700 $ la hectárea todo incluído á vender rematándolo y á plazos.

EL MIERCOLES 6 de Marzo á las 4 p. m. en nuestra casa, B. Mitre 530, venderemos este magnífico campo que los interesados pueden visitar, tomando el tren de 7.15 del Once y en la estación Rodríguez el cochero Vidal Burgos los acompañará á reviarlo, pudiendo estar de regreso en la ciudad antes de media día; en Rodríguez hay un buen servicio de trenes rápidos, que hacen el trayecto en 50 minutos.

DETALLES.—El campo está dividido en alambrados dos quintas con tambos alternativamente, 2 de 50 vacas, 1 de 30 vacas, 1 de 20 vacas, todos con instalaciones modernas, 1 de ellos con 3 ordeñadoras, 1 con 2 y 1 con 1, con motores á nafta, tanques australianos de 50.000 litros, sus cañerías y bebidas correspondientes.

POBLACIONES.—Casa principal de 3 piezas, cuarto de baño con agua fría y caliente, cocina con económica, galería, gas acetileno con todos sus artefactos. La construcción es toda de material de primera, pisos de tabla, cielo rasos, mosaicos y pues na carpintería otra de tres piezas y baño, también de material, cielos rasos y pisos de tabla.

GALPONES.—Uno de material con altillo piso portland y 10 boxes, 2 galpones más de cinc, grandes, y en perfecto estado. Casa del encargado, dos piezas, cocina y W. C. Gallinero, chiqueros, corrales y lavadero. Arboledas, muchos frutales, dos calles de paraísos, plátanos, etc.

Condiciones de pago. 1/3 parte al contado, 1/3 á 6 meses y 1/3 á 1 año con pagarés hipotecarios con 7 olo de interés. Títulos perfectos á satisfacción del comprador. En el acto del remate exigiremos 5 olo de seña y 2 olo de comisión de práctica. Planos y demás datos en nuestra casa, B. Mitre 530.—Guerrico y Williams.

Bardier y Sisterna

En Lujan

F. C. O.

400 lotes

Sobre la estación y el tranvía, con 10.000 ladrillos de regalo por cada lote.

BASE $ 3

la mensualidad

En 100 meses

Planos y boletos, Rivadavia 717.

BARDIER Y SISTERNA.

1p

400 LOTES EN LUJAN, F. C. O con 10.000 ladrillos de regalo por cada lote, puestos en los mismos terrenos. Base, $ 3 la mensualidad, en 100 meses, sin interés. Están situados en el boulevar de la estación, á 80 varas de esta y á menor distancia del tranvía local á la basílica. Terrenos altísimos rodeados de casas quintas y con frentes á Avenidas y amplias calles de 16 varas de ancho. Componen la pintoresca Villa Las Delicias, situada calle en medio con los terrenos de la empresa del F. C. O. que tiene destinados para la construcción de su nueva estación. Importante obra que vendrá á valorizar enormemente á los terrenos de sus inmediaciones y principalmente á los que ofrecemos pues, éstos serán los que quedarán más próximos al futuro andén. Esta venta es la primera operación de importancia que se realiza, sobre la estación de Luján y la primera también en tan ventajosas condiciones para los compradores. Hasta ahora grandes fracciones Lanosistillaron el progreso de esa hermosa zona, cercándolo de vallas inaccesibles para hoy esta venta inicia la subdivisión definitiva, dedicándose á ella únicamente la formación de lo que con toda exactitud puede denominarse El barrio de la estación. Luján es una ciudad perfectamente dotada y con indiscutibles medios de vida propia. La importancia de su numeroso y selecto vecindario, unido á la compacta edificación moderna que ostentan sus amplios calles y al grado de sus progresos edilicios, tales como el agua corriente, buenos pavimentos, luz eléctrica, tranvías, etc., le inquilman en su fácil desenvolvimiento hacia un brillante porvenir. Condiciones de la venta: En 100 meses, sin interés, con 10.000 ladrillos de regalo por cada lote, puestos en los mismos terrenos. Seña 3 mensualidades en el acto del remate, más 2 olo de comisión y otras 3 mensualidades dentro de los 5 días, al retirar la libreta. Las mensualidades restantes se abonarán del 1o. al 10 de cada mes, empezando en Abril de 1912, en la sucursal del Banco Español de Luján ó en nuestras oficinas, Rivadavia 717 (Buenos Aires). Escrituras definitivas á inmediatas ante los escribanos señor Miguel Vadell en Buenos Aires, Rivadavia 654 ó señor Silverio Vallejo, en Luján, abonando 20 mensualidades (descuento de 20 olo por pago al contado. Posesión inmediata de los terrenos, lotes amojonados, calles abiertas aprobadas por la intendencia de Luján. Nota importante: Los ladrillos se acordarán de acuerdo con las condiciones que estipulan los planos. Títulos perfectos. Tren expreso gratis de estación Once, á la 1.10 parando en Flores á la 1.30 para el que lo necesario solicitar los boletos en nuestras oficinas. Planos é informes, Rivadavia 717.—Bardier y Sisterna.

EL DOMINGO 10 de Marzo, á las 2.30. m2

*75 LOTES ENTRE SAN ISI-*dro y San Fernando. Con 10.000 ladrillos gratis por cada lote. Base $ 5 la mensualidad, en 100 meses, sin interés. Están sobre la estación y grandes talleres de Victoria, y á sólo 3 cuadras de la Avenida Santa Fe, adoquinada y con tranvía al Tigre. Lindan con edificios, tienen agua corriente y colegio del Estado dentro de los mismos terrenos. Tren gratis. Pidan planos Rivadavia 717. Bardier y Sisterna.

EL DOMINGO 31 de Marzo, á las 2.30. v9

CAPURRO y GONZALEZ

*DE MAQUINARIAS, HIE-*rro, maderas y artículos varios. Por orden del señor director del puerto de la capital doctor Emilio Hardoy, remataremos en los depósitos de la dirección general, calle Brasil, pasando el puente, donde estará nuestra bandera.

EL JUEVES 7 de Marzo, á las 2 en punto, las siguientes maquinarias y artículos que se detallan: 17.936 kilos de trafones para vías de tranvías, 12.720 metros de rieles para pisos de vías, 26 zorras Decauville fierro y madera, 300 rascos vacíos, una máquina hidráulica, compuesta de dos calderas, motor á vapor, cilindros hidráulicos, acumuladores, etc., una gran máquina *sopiadora*, 748 grifos hierro fundido, 1449 kilos tuercas, 1248 kilos tubos bronce para calderas, 47 mesas atracadoras 0.60 trocha, 700 kilos hélices bronce y fierro, 27 cristales biselados, 60 vidrios acanalados, 20 cajas conexión, 37 faroles locomotoras, 7 poleas, 328 kilos empaquetadura asbesto y tela, 335 kilos tela amianto, 10.500 kilos cadenas varias, 4 3/3 kilos costados de cajones, 1.557 ídem, 1 nivel reversible de 0.80 trocha, 28 escalones para locomotoras. Varios grandes lotes de hierro viejo, maderas, carros de riego, tableros para avisos y otros artículos que no se detallan. Los interesados pueden revisarlos todos los días. Todo comprador entregará el 30 por ciento como seña. Comisión 10 olo. Mayores informes á nuestra casa, Martín [illegible]

PIETRANERA RISSO-PATRÓN & Cía

463 — B. MITRE — 463

CASA-QUINTA, RIVADAVIA 6059 á 6063, entre Georgestown y Morales, ó sea en el punto más interesante del caballito, donde predominan los palacios modernos. Para la habitación permanente, es la situación más indicada de la capital. Avenida á 5 cuadras justas de la estación Caballito, quiere decir que terminado el subterráneo estará á 10 minutos de la plaza de Mayo. Base, $ 110.000, de los cuales $ 65.000 en cédulas argentinas que tomará el comprador á estilo de plaza y pesos 35.000 á pagar en Enero de 1913 con 6 por ciento de interés. El excedente mitad al contado y mitad á 6 meses, con el mismo interés de 6 por ciento. Su compra, pues, con muy poco dinero en mano.

EL DOMINGO 10 de Marzo, á las 5 de la tarde, en la misma propiedad. Mide, según título, 30 por 46.20 varas. Entre muros existe una superficie de 1.900 v. c. El edificio amplio y cómodo se compone de hall con mosaicos extranjeros, friso de mármol y cristales ingleses, bóveda cúpula de pizarras, sala, antesala, escritorio, comedor, 7 habitaciones más, cuarto de baño con azulejos, patio con mosaicos extranjeros, friso de mármol y galerías sobre columnas de hierro acanaladas, cocina con azulejos y economía, luz eléctrica, gas para calefacción en el baño y cocina, cielos rasos de yeso, decorados en parte, azotea sobre madera dura, puertas, ventanas y celosías de cedro en lo principal y de pino en lo del servicio, pisos de pino los principales, jardín con plantas finas seleccionadas é instalación de agua corriente, preciosa gruta rústica, verja de hierro al frente con entrada para carruaje y otra cerrando el patio sobre calle de mármol. Recomendamos la visita que puede hacerse de 2 á 5 y de 8 á 5. Títulos perfectos. Seña, 4 por ciento. Comisión, 2 por ciento. Más datos á nuestra casa, B. Mitre 463.—PIETRANERA RISSO-PATRÓN y Cía. m4

2 CASAS modernas, en Flores, calle Flores 2v65 y 36v81, al lado de la esquina Esperanza y calle que pasa frente con la estación Vélez Sársfield. A 50 metros de la Avenida Rivadavia. Entre edificios de 1er. orden, con facilidades de toda clase á la mano y con la perspectiva de subterráneo en construcción. Hay en 10 minutos se sube al llano. El edificio, en de lo mejor en su clase. Base, $ 16.000, de los cuales pesos 10.000 al 31 de Diciembre, con 8 olo de interés. El excedente 1.2 al contado y 1,2 á 6 meses, con el mismo interés. Ad corpus.

EL DOMINGO 10 de Marzo, á las 4, en las mismas propiedades. Mide ciena 8 varas 51 por 26.30 v. consta cada casa de hall, sala, comedor, dos cuartos, tres dormitorios, baño con agua caliente y fría, cocina con cocinona, w. c. para servicio, una pieza en altos vidriera de cristales al fondo, cielos rasos de yeso, pisos de tea y mosaicos, garage-entrada, cochera, cocina, medianera gas, agua corriente y cloacas internas. No faltan en ellas detalles de confort. Títulos perfectos. Seña, 4 por ciento. Comisión, 2 por ciento. Más datos, B. Mitre 463 —PIETRANERA RISSO-PATRÓN y Cía. m5

MUY BUENA CASA, Andrés Arguibel 2792, entre Báez y Arce, á una cuadra de la Avenida Guttemberg, con eléctrico y á 3 de Santa Fe. Con la ventaja de la proximidad á los paseos de Palermo y al Hipódromo Argentino. Base, $ 12.000 que reconoce en hipoteca al Banco El Hogar Argentino que se pagan por mensualidades de pesos 126. El excedente al contado. El comprador devolverá 3 mensualidades que hay amortizadas.

EL DOMINGO 10 de Marzo, á las 3, en la misma propiedad. Mide 10 por 28 varas y consta de sala, 3 dormitorios, comedor, baño completo, revestido, cocina y dos piezas en altos. Frente imitación piedra, cielos rasos de yeso, pisos de tea y mosaicos, carpintería de cedro, cristales, cañería para gas y agua corriente. Seguridad con bomba. Edificio en calma, preparado para altos, amplio, sólido

BACIGALUPPI & RUA

Casa central: Avenida de Mayo 672 y 682; Sucursales: Flores, Rivadavia 6640, Belgrano, Cabildo 2077; Almagro, Victoria 3841; en Mar del Plata, San Martín entre 3 de Febrero (Bristol); en Rosario de Santa Fe, calle Córdoba 1280; y en Necochea, calle 58 de Mayo 55 al 59.

UNA LOCALIDAD QUE PROGRESA á DIARIO

VILLA del PARQUE

Allí venderemos 31 magníficos lotes de ideales dimensiones, con frente á las Avenidas Jonte y Nazca y calles Santo Tomé, Arregui, Argerich y otras.

En 36 MESES

SIN INTERES

SIN BASE-A tanto la vara cuad.

El Domingo próximo

A LAS 4

Tren gratis. Pidan planos.

BACIGALUPPI y RUA

1p

CASAS

EN MAR DEL PLATA — Chalet Villa Gloria. Sobre la calle Alsina entre Alte Brown y Falucho. Mide 11x50 varas. Sin base á cuatro plazos. 10 por ciento al contado en el acto del remate, 20 por ciento al escriturar en Marzo, 20 por ciento á seis meses, 20 por ciento á 12 meses, 20 por ciento á 18 meses y 10 por ciento á 24 meses con el 7 por ciento de interés por semestres adelantados firmando pagarés hipotecarios. La casa se compone de 4 dormitorios, comedor, pieza de servicio, cocina, w. c. y molino, pisos de tea, cielos rasos de madera, carpintería moderna, patio y galerías de mosaico, jardín al frente y en sus alrededores y otros detalles que responden á su hermosa ubicación. Estos terrenos están situados en un paraje central donde están radicadas las mejores casas-quintas de los señores Boncelari, Pasqualetti, Rodríguez Larreta, Ambide, Lobert y otras. A 100 metros de la nueva estación de pasajeros, 500 del bulevar Marítimo y del mar, 800 de la plaza Colón. Escribanos señores E. Parada y Fco. Rodríguez Riobeto. Datos y planos Av. de Mayo 672 y 682 ó Mar del Plata, Rambla Bristol Rte. 3261.

El MARTES 5 de Marzo, á las 5, en nuestra sucursal Mar del Plata. f25

CASA ESQUINA A PLAZOS, calle Fraga y Falucho. Mide 329.52 vs. Base, $ 12.000, en cuotas 7.500 cédulas argentinas la edificación, hecha á todo costo, bien distribuida, completamente terminada del año, 2 habitaciones, cocina, w. c. pieza en altos, entrada para coches en un costado, frente imitación piedra, chapas con garantía de hierro, pisos de tea, agua corriente, techo pared, ejecutada moderna y otros detalles importantes. Situada esta propiedad en un barrio de edificación constante y progresista y que la edificación moderna se hace más que en ninguna otra zona, es acreedora á la atención de los especuladores, está 100 metros de la Avda. colegiales, á un paso de las grandes arterias. Bus á la Plaza, á 2 cuadras del centro de la capital. Datos, Avda. de Mayo 672 y 682 ó sucursal Belgrano Cabildo 2077. Base $ 3258.

El 10 de Marzo á las 5 m3

EN OLIVOS, CASA A PLAZOS, á 3 cuadras al O. de la Avda. santa Fe (hoy Centenario), 1 al Norte de María Fabiana, á 2 de la edificación que se está desarrollando, en muy breve tiempo. Mide 10x30 vs. en base. Edificada en los bajos 12 x 12 de la manzana A, se forma de dos cuerpos de 4 habitaciones, vestíbulo, galería, 1 pieza de madera, baño, w. c. cada una, cocina, cerco de alambre tejido, cobertizo, pozo semisurgente, molino de viento, instalado en toda la casa, todo de 1ra. calidad, ejecutada de materiales de otras obras, se venden aprovechar en su justo valor, facilidades. Su espléndida ubicación en una loma seca, siendo notoria la superioridad que la 5 cifra adquieren los predios del Norte. Las construcciones que surgen allí como por encanto, aseguran evidentemente la valorización de este pintoresco paraje. Datos Avda de Mayo 672 al 82, Bacigaluppi y Rua. Rte. 3177.

El DGO. 10 de Marzo á las 4 m3

JUDICIAL — LA FINCA en Flores, calle Páez número 2049, entre Avenida Bovará y Granaderos. Construída en terreno de 8.66 metros al NO., 20.49 metros rostado NE., 20.71 al SO y 8.66 contrafrente al Sudeste. Base, $ 7.666.66 incluso una hipoteca de $ 3.333.33 que vence el 20 de Noviembre de 1912 con interés del 7 por ciento y el resto al contado. El edificio consta de dos dormitorios, comedor, baño, cocina y w. c., pieza de servicio en los altos, entre bajo detallada en una con carpintería de cedro y cedrinas, mosaicos, marmolería, galería de madera, etc. Ubicación de lo mismo por su armonía y población que se rodea. A sólo 20 varas de la Avenida Boyacá con tranvía eléctrico y adoquinado y 5.100 metros de la Avenida Gaona. Venta ordenada por el señor juez doctor González del Solar en sucesión de don Carlos Argerich contra el albacea testamentario don Carlos Arthur Thornhill y por cobro de pesos. En disposición del mismo hecho se cobrará el 8 por ciento como parte de pesos y 2 por ciento de comisión. Más datos, en la secretaría citada su nuestra sucursal Flores, Avenida de Mayo 672 al 82 ó Rivadavia 6640. Bacigaluppi y Rua.—R. 3257.

El DOMINGO 10 de Marzo, á las 4 de la tarde. 3d

EN EL CABALLITO — PRO- piedad moderna, calle Flores 932, entre Rojas y Caballito. Mide 10x49 vs. Base, pesos 14.000 incluso 8.000 $ que se dejarán en hipoteca á un año, con opción á 10, interés 9 o/o. Su edificio bien distribuido, consta de 4 dormitorios, comedor espacioso, 2 piezas de servicio, baño, galería, pisos de tea, cielorrasos de madera, patio de mosaicos, al día y otros detalles que visitándolo se podrán estimar. Como barrio es inmejorable, á 250 varas del bulevar Gaona con tranvía eléctrico y ahogado por edificación moderna. Visitarse. Datos y planos, Avenida de Mayo 672-82 ó sucursal Flores, Rivadavia 6640.—Bacigaluppi y Rua.—R. 3273.

El DGO. 10 de Marzo, á las 5.30. m3

EN CASUELAS — BUENA propiedad, calle Brandsen esquina San Martín, 50 por 50 varas. Su edificio consta de dos amplios salones, 6 dormitorios, cocina y w. c., pozo y portón de entrada para coche. Base $ 7.000. Su ubicación es excepcional, estando situada en lo más central del pueblo, es la más amplia y cómoda casa de Cañuelas, y muy apaiente para una fuerte casa de comercio. Más datos, Avenida de Mayo 672-82.—Bacigaluppi y Rua. R. 3256.

El JUEVES 7 de Marzo, á las 4, en nuestro salón de ventas. m1

CASA DE POCO PRECIO — En Floresta, Avenida Mario 1839, entre Laguna y Lacarra. Mide 10x47.60 varas. Base, pesos 2.500, mitad de dicha suma pagadera en 28 mensualidades sin interés y el excedente al contado. Edificio de dos piezas y demás comodidades. Paraje alto y muy edificado. Más datos, Avenida de Mayo 672-82 ó Rivadavia 6640.—Bacigaluppi y Rua.—R. 3268.

El DGO. 10 de Marzo, á las 4. m3

CABRERA 5736 ENTRE CA- rranza y Rompland. Casa de 6 habitaciones. Base, $ 15.000. Después detalles.—Bacigaluppi y Rua. R. 3265.

El DGO. 17 de Marzo á las 5.

TERRENOS

400 LOTES EN FLORES — Colosal remate frente á las avenidas Campana, Lafuente y calles San Ramón, Fortaleza, Recuero, Echandía, Zuviría, Crisóstomo Alvarez, Santander y Balbastro. Venta amplia y liberal en 120 mensualidades, sin interés y 10.000 ladrillos gratis por lote. Base, $ 10 la mensualidad, con orden terminante de liquidar. Como ubicación es excepcional, pues distan estos terrenos que ofrecemos en venta 2 cuadras de las avenidas Mariano Acosta y Merlo, á 3 de Varela (acoquinada) y con tranvía, lo mismo que Campana, en breve importantísima arteria de 30 metros de ancho y de 6 á 10 cuadras de las avenidas Directorio, Provincias Unidas y Rivadavia, todas con líneas de tranvía á distintas direcciones del Municipio. La edificación de sus alrededores es moderna y compacta, que unida á la que se construirá muy en breve en esa gran fracción, formará uno de los sitios más preferidos del Sud de Flores. Venta en 120 mensualidades, sin interés. Seña 3 mensualidades en el acto del remate, más 2 por ciento de comisión y otras 3 mensualidades dentro de los diez días subsiguientes de la venta, dándose la posesión inmediata de los terrenos. Las mensualidades empezarán á pagarse del 1 al 10 de Abril de corriente año, lotes amojonados dentro de las líneas municipales y con escrituras definitivas ante la escribanía del Sr. Suñé á las 3ª mensualidades.

Nota importante: Debe preventirse que con los 10.000 ladrillos gratis que se dan por cada lote á los compradores, para tener derecho á ellos están obligados á edificar antes del 30 de Junio se 1912 y los que no edificaran en el plazo indicado perderán por consiguiente su derecho; para optar á los 10.000 ladrillos es condición expresa también de haber presentado los certificados correspondientes al pago de los derechos municipales. Descuento del 20 o/o al que abone al contado por la parte á plazo. Tranvías gratis desde la 1.40 p. m. desde la esquina de Callao y Rivadavia hasta Carena, donde habrá automóviles y coches que llevarán á los interesados hasta los terrenos. Más datos, planos é informes á nuestra casa central, Avenida de Mayo 672-82 ó Rivadavia 6640.—Bacigaluppi y Rda. R. 7192.

El DOMINGO 10 DE MARZO, á las 2.30 p m f16

EN PUEYRREDON — 3 TE- rrenos bien ubicados á plazos. Calle Tequendama entre Nazca y Terrada. Lotes 20 y 21, manzana 288 y Terrada entre América y Tequendama, lote 18. Sin base y á tanto la vara cuadrada, cargando el comprador con 500 pesos que adeuda cada lote. Estan rodeados de una edificación moderna que se ha levantado en ese paraje alrededor, conceptuado con justicia como la loma más hermosa de la capital. Se encuentran á un paso de la estación Pueyrredón y del tranvía eléctrico. Datos, avenida de Mayo 672 al 82.—Bacigaluppi y Rua. R. 3241.

El DGO. 10 de Marzo á las 4.30. m3

92 QUINTAS EN 60 MESES, sin interés, en el pintoresco pueblo de general Rodríguez (F. C. O.) con superficies de 2.300 á 2.400 vs. cds. Base, 0.20 centavos vara cuadrada. Parajes altísimo y dedicados indiscutible porvenir para cualquiera que el capital á invertirse antes de haberse atenado la cuarta parte de su importe, dado la gran evolución que se opera diariamente en General Rodríguez, debido á las grandiosas obras en construcción, las cuales contribuyen eficazmente á la gran valorización y desarrollo del pueblo, que unido esto á las obras en construcción del subterráneo del F. C. O. y á la concesión del tranvía eléctrico á Luján que pasará próximamente á 100 metros de los terrenos en venta, son sumados factores importantes que van á dar la verdadera sorpresa al pueblo. En cuanto á los progresos materiales, nos bastará citar lo que dice la empresa del F. C. O. en la página 102 de su interesante guía de 1911: Distancia kilométrica entre Once y General Rodríguez 52 kilómetros. Está unida por doble vía á la estación Once. El pueblo tiene tendencia á mejorar en todo sentido, pues se están subdividiendo en gran escala las tierras. El movimiento comercial es activo. Cuenta con la oficina de correos y telégrafos de la provincia y nacional, comisaría de policía, escribanía, cuatro escuelas del Estado y una particular, iglesia, juzgado de paz, registro civil y municipalidad. Este pueblo está alumbrado á luz eléctrica. Importante: La casa de los señores Luis Bonzo y Hnos., de Rodríguez ofrece facilidades á todos los que deseen edificar, entregando materiales á largos plazos. La venta se efectuará en 60 mensualidades sin interés. Exigiendo 3 mensualidades en el acto del remate, 2 o/o de nuestra comisión y otras 3 mensualidades más al darse la libreta dentro de los 5 días subsiguientes de efectuado el remate y á las 20 mensualidades entrega de los títulos ante la oficina del escribano Carlos Ponce de León, Perú 218. Las mensualidades deberán abonarse del 1 al 10 de cada mes en el Banco de la Provincia de Buenos Aires. Descuento del 25 o/o al que abone al contado por la parte á plazos. A los señores interesados que deseen visitar las quintas, ver los cochevos en la estación Rodríguez, Mariano Joli y Pedro Galarce, quienes los conducirán hasta las quintas. Más datos é informes y planos Av. de Mayo 672|82 ó Rivadavia 6640. — Bacigaluppi y Rda.—R. 3224

El JUEVES 14 de Marzo á las 4 p. m. en nuestra casa central. f24

EN VILLA DEVOTO — UNA esquina y 4 terrenos centrales; á 4 cuadras justas de la estación. Calle Navarro y Esporanza, lotes 16, 17, 18, 15 y 14 de la manzana 151, miden 11 por 30.65 varas y 12.50 por 32.25 varas. Sin base y á tanto la vara cuadrada. Tercera parte al contado, tercera á 8 meses y tercera á un año, con interés del 7 por ciento. Estos soberbios terrenos se encuentran situados en el paraje más alto y preferido de este barrio aristocrático, en donde la valorización de la tierra está desmarada á llegar á un límite asombroso. Las magníficas casas-quintas que se construyen diariamente en ese paraje y las líneas de eléctricos á todos rumbos que cruzan las calles circunvecinas son una demostración harto elocuente de la importancia de este negocio. Más datos, Av. de Mayo 672|82 ó sucursal Belgrano, Cabildo 2077.—Bacigaluppi y Rda. Rte. 3.222.

El DGO. 10 de Marzo, á las 4.30 m3

EN PUEYRREDON,. 5 TE- rrenos en 40 meses sin interés. Lotes 32 y 33, manzana 8 con frente á la calle América entre Zamudio y Caracas. Lote 22, manzana 12, S. América entre Crivos y Timbó y lotes 36 y 37, manzana 14, Calle Timbó entre Zamudio y Caracas. Miden de 350 á 580 vs. de superficie. Sin base y á tanto la vara cuadrada. Estos terrenos forman parte de la loma más pintoresca y de mayores atractivos de la capital; están cercanos á la estación Pueyrredón y hállanse rodeados de una edificación que condice con la importancia de ese descollante paraje. Condiciones de la venta: tres mensualidades en el acto del remate y el 2 o/o de nuestra comisión y otras 3 más dentro de los 15 días. Escrituras definitivas por ante el escribano señores Valenzuela y Martín. Más datos y planos á nuestra casa central Avda. de Mayo 672 y 682 ó sucursal Belgrano, Cabildo 2077.—Bacigaluppi y Rda.—Rte. 3248.

El DGO. 10 de Marzo á las 4.30. m3

En Cañuelas

F. C. S.

Frente por frente con la fábrica de productos de la lechería "LA MARTONA" y á 3 cuadras justas de la estación, 54 quintas, cuyas superficies varían entre 1.600 y 2.000 varas cuadradas cada una. Cañuelas se encuentra á 60 minutos de la capital federal, con más de 30 trenes diarios. La ubicación de estas tierras es inmejorable, terreno alto y parejo, lindando con valiosos establecimientos y de un porvenir incalculable. La venta se efectuará con la ínfima base de $ 5 por mes el lote, en 80 meses, sin interés, con el único desembolso de 2 meses. La mejor recomendación que se puede hacer acerca de su ubicación es que las visiten para darse cuenta de su importancia.

Pasado mañana, á las 4

EN NUESTRA CASA

BACIGALUPPI y RUA

EN Cañuelas — NOTABLE fracción de tierra á 3 cuadras de la estación, 50 quintas de 1.500 á 2.000 varas más ó menos. En 80 mensualidades, sin interés. Base, pesos 5 la mensualidad. Rodeados de hermosas casas-quintas y frente mismo á "La Martona", donde una vez ampliadas sus instalaciones, dará cabida á más de 600 obreros. Cañuelas queda á 60 minutos de la capital federal, con más de 25 trenes diarios. Estas tierras recomendamos especialmente para la subdivisión en lotes, siendo también de gran ventaja para casas-quintas, establecimientos industriales, etc. Condiciones de la venta: 3 mensualidades en el acto del remate, más 2 o/o de nuestra comisión y otras dos mensualidades á la entrega del título provisorio dentro de los 10 días. Las escrituras serán otorgadas por ante el escribano señor José Billinghurst, una vez abonadas 15 mensualidades. Más datos, Avenida de Mayo 672 al 82.—Bacigaluppi y Rda. R. 3.227.

EL JUEVES 7 de Marzo á las 4 p. m. en nuestro salón de ventas. f16

17 HERMOSOS TERRENOS en 80 meses, entre Villa Devoto y Urquiza. Con frente á la Avda. América y calles Cuenca, Helguera y Tequendama. Superficies oscilan entre 300 y 500 v. c. Base, $ 20 por mes el lote, entregando 3 meses en el acto del remate y el 2 o/o de nuestra comisión, y 3 más dentro de los 10 días. Escrituras definitivas por ante la oficina del doctor Daniel S. Rocca, una vez abonadas 18 mensualidades. Las mensualidades se abonarán en la calle Santa Fe 2038, Sección inmediata dentro de líneas municipales, etc. Son terrenos ubicados en la loma que media entre Urquiza y Devoto y en donde se ha levantado una edificación asombrosa formando un núcleo de población unido á la metrópoli. Paraje pintoresco, sano, conceptuado como el más elevado de la capital. La estación Pueyrredón dista 8 cuadras justas de estos terrenos y la parada "El Tabar" del eléctrico Lacroze está á 4 únicamente. Muy pocas veces se presenta la oportunidad de adquirir terrenos centrales ubicados en paraje de porvenir indiscutible y seguro. Planos y datos Avda. de Mayo 672 al 82 ó sucursal Belgrano, Cabildo 2077.—Bacigaluppi y Rda.—Rte. 3254.

El DGO. 10 de Marzo á las 4 en los mismos. m3

DOS LOTES EN FLORESTA —A 200 metros de Rivadavia, á saber: un lote calle Leopardi entre Rafaela y Caxaravilla lote C, manzana 23. Mide 10x19.51 varas. Otro calle Milton entre Bucarelli y Bogotá, lote 36 (c) manzana 9. Mide 10x25 varas. Venta sin base. A liquidar. Barrio de lo mejor, completamente edificado, á un paso de la estación Luro, del ferrocarril Oeste. Más datos, Avenida de Mayo 672-82 ó Rivadavia 6640.—Bacigaluppi y Rda.—R. 3250.

El DGO. 10 de Marzo, á las 4. m3

EN VILLA DEL PARQUE — Lindando con la estación 5 terrenos en 36 mensualidades en las manzanas J. V. y R. Miden de 10 por 34 á 10 por 84 varas. Dan frente á las calles Nazca, Helguera, Santo Tomé y Arregui, entre las más espaciosas arterias que cruzan esa progresista localidad que forma uno de los preferidos barrios de la capital. Sin base y á tanto la vara cuadrada. La edificación que rodea estos magníficos terrenos recomienda muy especialmente su adquisición, pues es una prueba evidente de la valorización enorme á que están destinados. Condiciones de la venta, 3 mensualidades en el acto del remate y el 2 o/o de nuestra comisión y 3 más al retirar el título provisional. Más datos y planos, Avenidas de Mayo 672 al 82 ó sucursal Belgrano, Cabildo 2077. — Bacigaluppi y Rda. R. 3.278.

EL DGO. 10 de Marzo á las 4.30. m3

EN MAR DEL PLATA! — ¿Cuál es la ubicación más hermosa del balneario? ¡La playa de los ingleses! ¡La loma de San James! Allí en ese punto culminante venderemos una esquina en tres lotes, cuyas superficies oscilan entre 600 y 700 v. c. Calle Alberti (empedrada) esquina á 111, manzana B, quinta 156. Base, $ 15 la vara cuadrada, mitad al contado y mitad á 6 meses de plazo sin interés. No nos equivocamos al decir que es la ubicación culminante del balneario, visitando estos parajes, será la confirmación de lo que dejamos expuesto. Es la altura dominante de la ciudad sobre el mar, explanada y bulevar Marítimo; en una palabra, lo mejor de lo mejor. Seña, 8 por ciento. Comisión, 2 por ciento. Datos, Avenida de Mayo 672|82 ó sucursal Mar del Plata.—Bacigaluppi y Rda.—R. 3218.

EL MARTES 5 de Marzo, á las 5, en nuestra sucursal Mar del Plata. f24

En OLIVOS — 300 TERRE- nos en 30 meses, sin interés. Lomas de Roca, frente á la avenida Santa Fe (hoy Centenario). Ubicación descollante por formar una pintoresca loma entre Vicente López y Olivos. Tren expreso gratis. Después detalles. Planos y datos, Avenida de Mayo 672 al 82.—Bacigaluppi y Rda. R 3.239.

EL DGO. 24 de Marzo á las 3.

EN VICENTE LOPEZ — 18 terrenos en 48 meses con 10.000 ladrillos gratis por cada lote. Frente á la avenida Santa Fe y calles 11, 32 y 34, manzanas 40 y 46. Lindando con la estación del eléctrico al Tigre. Después detalles. Datos y planos, Avenida de Mayo 672 al 82.—Bacigaluppi y Rda. R. 3.226.

EL DGO. 24 de Marzo á las 5. f11

EN VILLA DEL PARQUE.— 24 terrenos en 36 mensualidades sin interés. Sin base y á tanto la vara cuadrada. Dan frente, á las calles Marcos Sastre, Helguera, Santo Tomé, Arregui, Argerich y á las importantísimas avenidas Jonte y Nazca, con tranvía eléctrico proyectado, por ser las más notables arterias que unen á Flores con Villa del Parque, y Devoto. Están estos terrenos rodeados de magnífica edificación, por tratarse de un barrio de progresos continuos y en donde la tierra obtiene una valorización que supera las más optimistas perspectivas. La facilidad con que puede realizarse este negocio us recomendamos, pues se trata de terrenos centrales, lindando con la estación y en paraje preferible por ser uno de los barrios más progresistas de la capital. Condiciones de la venta: 3 mensualidades en el acto del remate y el 2 o/o de nuestra comisión y 3 mensualidades más dentro de los 15 días. Escrituras definitivas por ante el escribano que designe el vendedor una vez abonadas 18 mensualidades. Tren gratis de la estación Retiro, F. C. P., á las 3.20, parando en Palermo á las 3.30. Más datos, planos y boletos á nuestra casa central, Avda. de Mayo 672|82 ó sucursal Belgrano, Cabildo 2077.—Bacigaluppi y Rda.—Rte. 3198.

EL DGO. 10 de Marzo á las 4. m3

ESPLENDIDO LOTE EN EL Caballito, calle Parral entre Planes y Franklin. Mide 10x26.20 y 27.32 vs. en otro costado. Superficie, 268.60 v. c., lote núm. 6, manzana B, único terreno sin edificar en ese progresista barrio, donde la propiedad produce excelente renta. A sólo 100 metros de las importantes avenidas Gaona, Chubut y Caballito, las dos primeras con tranvía eléctrico y pavimento. Más datos, Avda. de Mayo 672-82 ó Rivadavia 6640.—Bacigaluppi y Rda.—R. 3269.

EL DGO. 10 de Marzo, á las 5. m3

EN VILLA DEVOTO, TE- rreno central á plazos, calle Morón entre Llavallol y Concordia. Mide 10x19.08 v. Base $ 8 la vara, cargando el comprador con 21 mensualidades de $ 26. Ubicación excepcional, pues se trata de un terreno rodeado, completamente de buenos edificios, con eléctrico al frente y á un paso de las más importantes arterias de esa preferida localidad; no necesita, por consiguiente, recomendarse, pues la valorización en ese paraje es un hecho bien conocido. Más datos Avda. de Mayo 672|82 ó sucursal Belgrano, Cabildo 2077—Bacigaluppi y Rda — Rte. 3271.

EL DGO. 10 de Marzo á las 3. m3

EN MAR DEL PLATA! — Loma de San James. 3 terrenos de 10 y 20 varas de frente por 30 y 50 varas de fondo sobre la calle General Paz entre Alberti y Rawson, y esta última entre Rivas y General Paz (manzana A, quinta 157). Sin base pagando su importe 20 por ciento al contado y el resto en 8 semestres con 7 por ciento de interés. La parte más alta y pintoresca de la ciudad, dominando el mar, á un paso del hotel y playa, como así de la explanada del Sur y rodeados por edificios modernos. Seña, 8 por ciento. Comisión, 2 por ciento. Datos, Avenida de Mayo 672|82 ó sucursal Mar del Plata.—Bacigaluppi y Rda.—R. 3242.

EL MARTES 5 de Marzo, á las 5 en nuestra sucursal Mar del Plata. f24

EN CAÑUELAS—NOTABLE fracción de 11.550 v. c. que forma parte de la quinta número 12. Venta resuelta. Sin base, á tanto la vara. La ubicación es notable, á 4 cuadras de la plaza principal, edificios público y de todo lo que más significación que posee ese hermoso pueblo. En la parte más alta y pintoresca y su tierra de una tondad insuperable hace ser un lugar especial para formar un establecimiento de horticultura ó la casa-quinta de recreo. Más datos, Av. de Mayo 672|82.—Bacigaluppi y Rda. R. 3257.

EL JUEVES 7 de Marzo á las 4, en nuestro salón de ventas, A. de Mayo 672. m1

EN MAR DEL PLATA! — Hermoso terreno de 10 por 40 varas, en la manzana A, chacra 312, sobre la calle 11 de Septiembre entre Guido y Funes. Base, pesos 5 vara cuadrada, mitad al contado y mitad á 6 meses sin interés. Barrio poblado y de gran porvenir. A 3 cuadras del bulevar Luro, con asfalto y tranvía á igual distancia de la plaza Rocha y dos del bulevar Constitución y plaza Luro. Datos, Avenida de Mayo 672|82 ó sucursal Mar del Plata.—Bacigaluppi y Rda.—R. 3217.

EL MARTES 5 de Marzo, á las 5, en nuestra sucursal Mar del Plata. f24

EN MAR DEL PLATA! — La esquina Balcarce é Italia (manzana S, chacra 41) en 6 lotes, cuyas superficies varían entre 300 y 600 v. c. Base ínfima de pesos 2 la vara cuadrada, mitad al contado y mitad á 6 meses de plazo sin interés. Recomendamos estos terrenos por tratarse de un gran negocio. Son terrenos de indiscutible porvenir, teniendo á mano toda clase de comodidades. A 3 cuadras de la estación y bulevar Luro con asfalto y tranvía, lindando con el bulevar Constitución, el que es camino directo al balneario La Perla, e. que dista 13 cuadras de estos lotes. Datos, Avenida de Mayo 672-82 ó sucursal Mar del Plata.—Bacigaluppi y Rda.—R. 3219.

EL MARTES 5 de Marzo, á las 5, en nuestra sucursal Mar del Plata. f24

EN ALMAGRO — 8 LOTES á 150 metros de Rivadavia. Con frente al bulevar Río de Janeiro y calles Yerbal y Flores, Campichuelo y Olamendi. Recalcar su ubicación de inmejorable en todo concepto. Venta sin base, á plazos. Después detalles. —Bacigaluppi y Rda.—R. 3280.

EL DGO, 17 de Marzo, á las 4.30. m3

EN MAR DEL PLATA! — Hermoso block de tierra formando la esquina de las calles 144 y Santa Cruz. Mide 35.10 varas por 47.62 vara. Base, $ 0.50 la vara cuadrada, mitad al contado y mitad á 6 meses de plazo sin interés. Son terrenos de inmenso porvenir. Tierra alta y rodeados por las quintas de los señores Anchoreta, Unsué, de Alvear, Luro, Chevalier, del Valle, Goycoechea, Vitale y otros. A pocas cuadras de la estación y de los bulevares Patagones y Luro, el primero adoquinado y el último con asfalto y tranvía. Seña, 8 por ciento. Comisión, 2 por ciento. Datos, Bacigaluppi y Rda.—R. 3215.

EL MARTES 5 de Marzo, á las 5, en nuestra sucursal Mar del Plata. f24

EN MAR DEL PLATA! — 12 terrenos, á plazos, sobre el bulevar Constitución y calles Balcarce, Chubut y Francia; forman el saldo disponible de la manzana 41, medidas que varían entre 250 y 500 v. c. Sin base, mitad al contado y mitad á 6 meses sin interés firmando pagarés hipotecarios. Distan 12 cuadras de la estación y bulevares Luro y Patagones y entre un núcleo de modernas construcciones. Con tranvía, adoquinado, luz eléctrica, en resumen con todas las comodidades deseables. Seña, 8 por ciento. Comisión, 2 por ciento. Datos, Avenida de Mayo 672-82 ó sucursal Mar del Plata.—Bacigaluppi y Rda.—R. 3231.

EL MARTES 5 de Marzo, á las 5 de la tarde, en nuestra sucursal Mar del Plata.

EN MAR DEL PLATA! — Barrio moderno, 5 hermosos terrenos á 30 varas de la esquina Santa Fe y Gascón (quinta 105). Miden 19 por 20, 45 y 50 varas. Sin base, á tanto la v. c. Como jubilela. Forma de pago: mitad al contado y mitad á 6 meses de plazo sin intereses firmando pagarés hipotecarios. Es traía de uno de los barrios predilectos por las familias, pues reune todas las comodidades apetecibles. Circundados por los chalets de los señores doctor Luro, Lavalle, de la Fuente, Obligado, doctor Udaondo y otros. A 200 metros del bulevar Colón, 300 de la plaza Mitre, á 6 cuadras de la nueva estación y 7 del Bristol, en una palabra es el barrio moderno de la ciudad. Seña, 3 por ciento. Comisión, 2 por ciento. Datos, Avenida de Mayo 672|82 ó sucursal Mar del Plata.—Bacigaluppi y Rda.—R. 3252.

EL MARTES 5 de Marzo á las 5, en nuestra sucursal. Mar del Plata. f30

EN MAR DEL PLATA — 12 terrenos y una casa situados con frente al bulevar Luro con asfalto y tranvía y calles San Martín y Guido (chacra 307). Mide la casa 10 por 50 varas y los terrenos varían entre 800 y 500 v. c. Venta sin base á tanto la v. c. Forma de pago: 20 por ciento al contado y el resto en cuotas iguales á 6, 12, 18 y 24 meses de plazo, interés 7 o/o, firmando pagarés hipotecarios. La casa se compone de salón de negocio con 2 vidrieras, frente imitación piedra, 4 habitaciones, 2 de ellas en altos, cocina, puerta cancel, zaguán, baño, w. c., galería, patios de mosaico, carpintería moderna, cercos de pared, pozo semisurgente y demás dependencias. Los terrenos están completamente alambrados, frente á bulevares de importancia como ser Luro, con asfalto y tranvías y calles San Martín y Guido de gran tránsito y adoquinándose la segunda de las nombradas. En una zona magnífica con amplias comodidades y dentro del macizo de la edificación moderna. A 100 metros se encuentran de la plaza Rocha, á igual distancia de la estación, frente á la quinta La Atalaya y próximos de todo lo importante con que cuenta el balneario. Escribano se designará. Datos y planos avenida de Mayo 672 al 82 ó sucursal Mar del Plata, rambla Bristol.—Bacigaluppi y Rda.—R. 3.281.

EL DOMINGO 17 de Marzo á las 5, sobre los mismos. m6

Informes completos, á nuestra casa central ó sucursales, por carta, personalmente ó por teléfono.

BACIGALUPPI y RUA.

Carlos A. Pronsato

EN EL PUEBLO ARGERI- rich, F. C. S, al Neuquen. 16 quintas de 5 á 6.000 varas cada una. Frente al vivero regional y al gran surgente, á 40 minutos de Bahía Blanca. Gran remate, á plazos.

EL DOMINGO 17 de Marzo, á las 10.45 a. m. Cuarta parte al contado y el resto en 20 mensualidades.—Carlos A. Pronsato, O'Higgins 27, Bahía Blanca. v16

G. Barbosa y Cía.

EN SAN ISIDRO — TRES hermosas casas recién construídas sobre la avenida Santa Fe (hoy Centenario), entre las de Estanislao Díaz y Perú, con adoquinado, luz eléctrica y tranvía en construcción por su frente. Consta la edificación de cada una de ellas de gran comedor, 2 dormitorios, cuarto de baño, cocina, y demás dependencias, cielos rasos de yeso, pisos pino tea, celosías, instalación de agua corriente, luz eléctrica, espaciosos corredores, jardín y un espléndido frente imitación piedra, hecho con todo gusto sin economías y con materiales de primer orden. Edificada la primera casa en terreno de 503 varas cuadradas, la segunda 458.80 y la tercera 414.20 v. c. Bases para la venta 12.000, 11.000 y 10.000 pesos, respectivamente.

EL DOMINGO 10 de Marzo á las 4 p. m. remataremos estas 3 propiedades sobre las mismas. Títulos perfectos. Escrituras por ante el doctor A. Etcheverry. Seña y comisión 10 o/o. Más datos á G. Barbosa y Cía., Bolívar 171. f28

FRANCISCO ABALO

¡EN HAEDO!

24 LOTES

Sobre la Avenida Gaona. En 30 mensualidades.

El Domingo 10 de Marzo, á las 3

Base $ 5, el lote

Tren gratis. Planos, Bolívar 256.

24 LOTES EN HAEDO, A LI- quidar, saldo único de los 580 lotes vendidos por mi intermedio el año próximo pasado, frente al bulevar Gaona de 50 metros de ancho, con tranvía eléctrico concedido de la plaza de Mayo de la compañía Lacroze y á sólo 5 cuadras al Norte de la estación y á 100 metros de la luz eléctrica. En 30 mensualidades, sin interés Base, $ 5 por mes. Dando se destaca por sus progresos y adelantos que ha desarrollo en poco tiempo, en su población moderna y de lujo, la valorización de sus tierras, terrenos altos y bien situados y para mayor satisfacción de los interesados, debo de visitar detenidamente y darse cuenta de lo que ofrezco en venta, verán una nueva población y en la municipalidad de Morón existen de 60 á 70 permisos para edificar, donde en poco tiempo veremos una edificación compacta y le dará mayor valor á estas tierras. Sus grandes talleres, depósitos generales, almacenes y sus ampliaciones nuevas, donde se invertirá una cantidad fabulosa, en vista de las necesidades de la empresa, una por su electrificación de la línea en combinación con los subterráneos en construcción, lo que aminorará la distancia al centro de la capital, teniendo un servicio de trenes cada 15 minutos. Hoy la línea del Oeste es la preferida por su gran progreso que ha adquirido en poco tiempo. Todos á comprar este único saldo, no pierdan tiempo, que es el porvenir y el bienestar de vuestros hogares. Empleados, jornaleros, etc., atención á esta venta de liquidar, que es el exponente de una caja de ahorro y veréis en poco tiempo duplicado vuestro pequeño capital. Condiciones de la venta: 3 mensualidades en el acto del remate, Comisión 2 o/o y 3 más al retirar el título provisional y cuando hayan pagado 30 meses, el comprador si lo desea podrá obtener el título definitivo por ante la oficina de los escribanos señores Del Río y Rivarola. Posesión y entrega inmediata de los terrenos para poder edificar en seguida al domingo siguiente del remate por el ingeniero señor Federico Seila. Tren gratis del Once á las 2.10 de la tarde.—Planos y boletos del tren en mis oficinas, Bolívar 256, San Juan 2466, San Juan 3175, Río IV 101 y Tucumán 2802.

EL DOMINGO 10 de Marzo, á las 3. m1

EN LOMAS DE ZAMORA, — 162 lotes saldo de los 300 lotes vendidos el 21 de Diciembre del año pasado, á 400 metros al Este de la estación, son empedrado pago á su frente y á 200 metros de la luz eléctrica. Lindando con los terrenos del Hipódromo y donde fueron ocupados por el Golf Club, calles Cerrito con empedrado, Río Bamba, Luis Sáenz, Peña, Juncal, Carlos Casares, Arenales y otros rodeados de edificaciones modernas y de lujo, resultando estos terrenos todas las comodidades deseables. En 80 mensualidades sin interés. Base, $ 5 por mes al lote. Planos y boletos del tren gratis en mis oficinas, Bolívar 256, altos. Después detalles.

EL DOMINGO 24 de Marzo, á las 2.30. m3

Juan Scarrone

TRANSFERIDO para el

Sábado 9 de Marzo

á las 3.30 p. m., en el salón de ventas de D. Carlos Olmi. - Reconquista 353.

26 CHACRAS ENTRE 12 y 33 hectáreas cada una.

En la misma estación "Ignacio Correas", partido de La Plata.

Con seis trenes diarios de Constitución y La Plata, dos de mañana á las 7.15 y 9.20, respectivamente, y uno de tarde á las 3.35, con sus correspondientes regresos.

La estación "Ignacio Correas", ubicada en el mismo terreno de estas chacras, está á menos de 2 horas de la capital federal y á media hora de la ciudad de La Plata y que tiende á tomar el avance de un pueblo con la población ya existente, y ahora adquiere definitiva sanción con el reparto de esta tierra en chacras que permite á su vez la menor subdivisión por sus adquirentes hasta llegar al solar.

Es este el medio más ventajosamente favorecido de La Plata por los centros agrícolas que lo rodean y la vecindad de los grandes establecimientos frigoríficos de la Ensenada y Río Santiago, y el indiscutible nuevo progreso que le llevará el puerto de San Borombón, cuyas obras están ya á iniciarse.

La quinta, la granja, la huerta, el vivero de plantas y arboledas, es de aplicación forzosa para esta tierra de excepcional feracidad y la insuperable conexión y ubicación del terreno.

La sola especulación no puede tener otra oportunidad de un negocio de tan inmediatos resultados.

Venta á plazos y con opción.

La superficie de cada chacra es libre de calles y todas tienen acceso directo con la estación.

Base 400 pesos la h

F.G.E.

F. González Elizalde

Rivadavia 542. U. T. 1592, Avenida

*BULNES 269 al 73 — UBICA-*ción central que reúne todas clases de comodidades á mano. Casa con entrada para coches, edificada en amplio terreno de 12 por 58.50 más ó menos, su edificio parte de él está construído en forma fácil de poderse transformar en una regia casa habitación ó de renta y su otro cuerpo lo sustituya al lugar amplio con capacidad suficiente para comodidad de coches con sus respectivos (boxes) y otros detalles de importancia que visitándose podrán tomarse en cuenta, hay cloacas, aguas corrientes, gas, luz eléctrica y adoquinado pago, al lado de la avenida Díaz Vélez y de los tranvías para todos los rumbos del municipio. Base $ 25.000 mitad al contado y mitad á un año ó intereses del 8 o|o.

EL DOMINGO 10 de Marzo á las 4.30 p. m. Mayores informes á mi casa Rivadavia 542. m3

*Avenida RIVADAVIA y COL-*payo á 20 metros de la primera. Notable terreno ubicado en el centro mismo de un gran barrio y entre lujosos edificios de toda índole, son en conjunto 581 v. c. que permiten desarrollar allí el edificio que corresponda con arreglo á la importante situación que ocupa, para la edificación de una casa habitación ó de renta nada mejor al bien situado puede ofrecerse, tiene adoquinado pago al frente, gas, aguas corrientes, luz eléctrica, como así tranvías para todas direcciones. Venta sin base á tanto la v. c. De su importe pueden quedar en hipoteca $ 47.000 repartidos en dos cuotas iguales con vencimiento la primera el 31 de Diciembre del corriente año y la segunda al 16 de Diciembre de 1913 y el excedente al contado.

EL DOMINGO 10 de Marzo á las 3 p. m. Mayores informes á mi casa, Rivadavia 542. m3

EN PALERMO — NOTABLE terreno, Godoy Cruz 2850 entre Juncal y Beruti, á una cuadra de la avenida Santa Fe, mide 11 por 17.25, medidas y ubicación que permiten levantar en todo momento el edificio que le corresponde á la situación importante que ocupa ese barrio, tiene adoquinado pago á su frente, están entre edificios, al lado de los tranvías á todas direcciones, reuniendo toda clase de comodidades á mano. Base 10.000 pesos, tiene 7.000 pesos en hipoteca que vence el 13 de Noviembre del corriente año al 9 o|o con la que cargará el comprador y el excedente al contado.

EL DOMINGO 10 de Marzo á las 5 p. m. Mayores informes á mi casa, Rivadavia 542. F. González Elizalde. m3

EN SAN VICENTE, F. C. S. los terrenos conocidos por de Perazzo 555.000 v. c. en un lote, á 7 cuadras al Este del andén de la estación, sobre el camino á Quilmes y lindando con la Villa Cánares, toda dividida en pequeños lotes donde la edificación de casas quintas y de habitación ya ha sido empezada, es una de las pocas fracciones relativamente bien ubicadas que ofrecen con garantías suficientes para ganar dinero divididonse en pequeños lotes pagaderos en mensualidades ó dedicándolo á cualquier industria como también para especulación, todo esto lo asegura su ubicación y su proximidad á la estación, que es una de las de mayor importancia comercial y las de mayor porvenir. Entra en la venta la casa habitación, galpones, monte de árboles frutales y forestales y otras comodidades que visitándose podrán ser apreciadas, lo cual puede hacerse con toda comodidad, pues los trenes á San Vicente salen á toda hora de Constitución, de la que dista sólo 50 minutos. Insisto en que debe visitarse este negocio y no perder la oportunidad en adquirirlo, en la seguridad que ha de resultar en todo momento una buena compra. La venta se efectuda sin base á tanto la v. c. tercera parte al contado y el resto á 6 y 12 meses é intereses del 7 o|o. Títulos perfectos.

EL LUNES 11 de Marzo á las 4 p. m. en mi casa, Rivadavia 542. Planos, datos y mayores informes á mi casa, Rivadavia 542.—F. González Elizalde. m3

EN MARTINEZ, F. C. C. A. 24.400 v. c. en un lote, con frente á la importantísima calle Alvear, pronto con tranvía al frente y directo á la estación de donde dista 15 cuadras más ó menos y á 32 de la avenida Santa Fe, adoquinada y con tranvía al frente pronto á inaugurarse, son terrenos altos y de un porvenir rápido y seguro, desde luego es una oportunidad que no debe desaprovechar, pues se piensa que su adquisición representará una excelente compra á cualquier precio y en cualquier momento, dada la valorización rápida que toma cada día ese importante pueblo, es la manzana 32 de un plano levantado al efecto y mide 115 varas á Alvear por 228 varas de fondo, linda con los terrenos de Espinosa, Lamarca y á pocas cuadras de los caminos á San Fernando y La Lectura. Venta sin base á tanto la v. c. Reconoce una hipoteca de 30.503 pesos que se paga en 50 mensualidades de 610.66 pesos cada una y el excedente al contado. Los títulos son perfectos y se otorgarán por la oficina del señor Lima.

EL LUNES 11 de Marzo á las 4 p. m. en mi casa Rivadavia 542. Planos, datos y mayores informes á mi casa Rivadavia 542.—F. González Elizalde. m3

EN MARCOS PAZ, F. C. O. 24.000 v. c. en un lote, todo libre de calles, es la quinta conocida por de Damián, á 10 cuadras al Oeste de la estación y sobre el camino á Lobos, terrenos completamente altos y á propósito para una división en lotes pequeños, lo que resultaría un espléndido negocio. Entra en la venta la casa habitación, plantaciones de árboles frutales y florestales y otros detalles de importancia que visitándose podrán apreciarse. Base 20 centavos la v. c. mitad al contado y mitad á dos años 6 interés del 6 o|o y garantía de los mismos.

EL LUNES 11 de Marzo á las 4 p. m. en mi casa, Rivadavia 542. Planos, datos y mayores informes á mi casa, Rivadavia 542.—F. González Elizalde. m3

*EN VILLA RIACHUE-*lo sobre el andén de la estación Ingeniero Bunge, á 600 v. c. en un lote, terreno á propósito para una subdivisión en lotes pequeños. Venta resuelta sin base á tanto la v. c.

EL LUNES 11 de Marzo á las 4 p. m. en mi casa, Rivadavia 542. Planos, datos y mayores informes á mi casa, Rivadavia 542. —F. González Elizalde. m3

EN MARTINEZ, F. C. C. A.— 28.000 v. c. en tres lotes grandes con frente á la avenida Santa Fe y calles Guemes, Mitre y otras, frente por frente al chalet de Martín y Omar.

EL DOMINGO 24 de Marzo sobre los mismos. Después detalles. Datos á Rivadavia 542.—F. González Elizalde. m3

JUAN CARLOS NAÓN & Cía

Socios: Juan Carlos Naón y Manuel J. Bustillo, 427 San Martín 427

*JUDICIAL — 15.373 HECTA-*reas, 40 áreas, 02 centiáreas; en Santiago del Estero, departamento 28 de Marzo á inmediaciones de las estaciones Icaño y Casares y con la estación Real Sayana en el mismo campo. En el centro más florecientе y prestigioso del departamento 28 de Marzo, campo apto para agricultura y ganadería, alto, parejo, con monte, donde todos los cultivos se desarrollan con gran feracidad, especialmente alfalfa, que puede hacerse varios cortes al año, á un kilómetro de la estación Casares, á poca distancia de la estación Icaño y con la estación Real Sayana en el centro del mismo campo, de fácil división en lotes, pudiéndose obtener muy buenos precios por los lotas de chacras, para los cuales hay mucho interés. Linderos: al Norte Colonia Dora de A. López Agrelo; al Sur con lote número 10 y F. Jaques; al Este con A. López Agrelo (hijo), J. B. Cejas, A. Castro, M. Echecopar y Banco Nacional, al Oeste con lotes 4 y V. L. Casares. Base 25 pesos la hectárea á plazos.

EL MIERCOLES 20 de Marzo á las 4 de la tarde en nuestro hall de ventas, San Martín 427. Seña 8 m|n. Comisión 2 o|o. Planos y más datos á nuestra casa y de acuerdo con el siguiente.

EDICTO JUDICIAL

Por disposición del señor juez de primera instancia en lo civil de esta capital, doctor don Juan Carlos Lagos, se hace saber que en los autos "Dalquier Julio contra Gartland Pedro, en concurso sobre cobro de pesos" que tramitan por ante el juzgado á su cargo y secretaría del que suscribe, se ha designado el día veinte de Marzo próximo para que tenga lugar por los martilleros Juan Carlos Naón y Cía., el remate del campo de propiedad del concursado Pedro Gartland, situado en la provincia de Santiago del Estero, departamento 28 de Marzo, con la base de 25 pesos moneda nacional la hectárea, debiendo exigir del que resulte comprador el 5 por ciento de seña y el 2 o|o de comisión en el acto del remate, debiendo el pago hacerse bajo las siguientes condiciones: deberán asentar mil pesos moneda nacional que deberán depositarse en la forma de ley al ser aprobado el remate y el saldo en dos cuotas iguales á cuatro y ocho meses de plazo, desde el día de la aprobación del remate, con el 6 o|o de interés y garantía hipotecaria. Publíquense los edictos en los diarios LA PRENSA y "Boletín Judicial", pudiendo los martilleros hacer las publicaciones extraordinarias que creyeren convenientes. Los títulos del campo corren agregados á los autos antes mencionados. — Manuel Beretervide, secretario. m3

Enrique Calzada

En Adrogué

A tres cuadras de la estación

MARMOL

170 lotes

BASE 8 $ por mes

En 80 mensualidades

El Dgo. 10 de Marzo

v5

170 *LOTES EN ADROGUE,* á sólo 3 cuadras de la estación Mármol. El saldo de los terrenos conocidos por de Grosso, espléndida fracción situada en un paraje altísimo, sobre una loma que forma la meseta más pintoresca de todo Adrogué y Mármol, rodeados de una hermosa y compacta edificación en un paraje donde nadie vende, y de grande y rápido porvenir. No dejen de visitar estos terrenos, están al alcance de todos, pues se venderán con la ínfima base de $ 8 por mes cada lote, pagaderos en 80 mensualidades y se prestan tanto para edificar su casa habitación como para invertir con positivo é inmediato resultado sus pequeños ahorros.

EL DOMINGO 10 de Marzo, á las 2 p. m. sobre los mismos. Base, $ 8 por mes cada lote, en 80 mensualidades. Tren gratis de Constitución á la 1.50 p. m. Pidan planos y boletos en mi escritorio, Florida 239.— Enrique Calzada. v6

D. C. Perdriel y Cía.

VILLA BERTA — EN LAS lomas de Florida, F. C. C. A. y C. C. A pocas varas al Sur de la estación. Con 80 trenes diarios. Preciosa casa, 10 varas por 40, ad corpus. Con 2 pizzas grandes de material, 2 chicas, chicos, rasos, galería, cocina, w. c., pozo semisurgente, patio, jardín. A pocos pasos del bulevar General Roca, del destacamento policial, próximamente pasará un tranvía, á 1 cuadra de distancia. Base $ 3.000 en hipoteca que vence en Junio de 1914. Visitese.

EL DOMINGO 10 de Marzo á las 5 p. m. Títulos perfectos. Seña 8 o|o. Comisión 2 por ciento. Datos, Rivadavia 714.—D. C. Perdriel y Cía. v6

Nazar y Hernández

EN LUJAN — EL VIERNES 15 de Marzo, daremos el 99o. remate-feria en nuestras instalaciones ubicadas frente á la estación. Por órdenes ó pedidos de local á nuestro escritorio, Cangallo 666, U. T. 474, Avenida ó al señor Enrique Yániz, en Luján, U. T. 111, Luján. m6

Agustín S. Gamba y Cía.

HOY-Martes-HOY

200 yeguarizos

10 padrillos notables

marca Sauce Melú

Potros, yeguas

caballos tiro y silla

CARRUAJES, CABALLOS Y guarniciones, etc., en nuestra casa, Belgrano 2644.

TODOS LOS MARTES Y VIERNES, á las 2 de la tarde. Las consignaciones para remate se reciben todos los días hábiles hasta las 6 de la tarde y los días de remate hasta las 12 m. v31

EL MARTES 5 DE MARZO, en nuestra casa, Belgrano 2644, remataremos m3

SAUCE MELU — 2o. LOTE de los notables padrillos oscuros de esta marca sobresaliente, propiedad de los señores Jorge y M. Andant y Cía. Creemos inútil ponderarlos, pues la gran demanda que tuvimos de dichos animales es la mejor recomendación que podemos dar á nuestra clientela y al público en general. Remataremos el MARTES 5, á las 2 pm. m3

10 POTROS ESPECIALES procedentes del Saladillo, muy recomendables. Remataremos.

EL MARTES 5, á las 2 p. m. m3

22 YEGUAS PERCHERON marca del señor Zembrain. Muy recomendables por su origen y marca, remataremos

EL MARTES 5, á las 2 p. m. m3

*60 CABALLOS TIRO Y SI-*lla de varias procedencias, habiendo entre ellos varios recomendables, remataremos

EL MARTES 5, á las 1 p. m.—Agustín S. Gamba y Cía. m3

G. F. Coronel

*LA VIGILANCIA EN BAL-*carce, F. C. Sud, 10.800 hectáreas de campo, en lotes, á 4 leguas del pueblo.

EL DOMINGO 31 de Marzo próximo en el hotel Siglo XX, remataré el arrendamiento por 5 años, cuyas bases por hectárea al año varían desde 6 á 12 pesos. Orden de su dueña, señora Graciana Elicagaray de Luro. Nuevamente aparecerá este aviso con detalles. Informes en Buenos Aires al señor Martín Iraizos, Piedras 22 ó á mi escritorio en Balcarce. Remate de las haciendas, ver el aviso sección respectiva de este diario. v30

EL ESTABLECIMIENTO EL Pantanoso, en Balcarce, F. C. Sud, 3.165 hectáreas en un lote, estancia, lista para ocuparla.

EL DOMINGO 31 de Marzo próximo en Balcarce, en el hotel Siglo XX, remataré el arrendamiento por 5 años. Base 6 pesos por hectárea al año. Orden de su dueña, señora Graciana Elicagaray de Luro. Nuevamente aparecerá este aviso con detalles. Informes á mi escritorio en Balcarce y en Buenos Aires, al señor Martín Iraizos, Piedras 22. Remate de las haciendas ver aviso sección remates de haciendas. v30

LAS HACIENDAS DE LA Vigilancia en Balcarce, F. C. Sud, á 4 leguas del pueblo (40.000) cuarenta mil ovejas. Incluso capones, 8.000 vacas incluso novillos, yeguarizos, etc.

EL LUNES 1o. de Abril próximo en el mismo establecimiento por cuenta y orden de su dueña señora Graciana Elicagaray de Luro. Nuevamente aparecerá este aviso con detalles. Informes á mi escritorio en Balcarce y en Buenos Aires al señor Martín Iraizos, Piedras 22. El arrendamiento de las 10.300 hectáreas de esta estancia aparecen en la sección respectiva de este diario. v31

*LAS HACIENDAS DEL Pan-*tanoso, en Balcarce, F. C. Sud.

EL DOMINGO 7 de Abril próximo en el mismo establecimiento por cuenta y orden de su dueña señora Graciana Elicagaray de Luro, 10.000 ovejas incluso capones, 2.000 vacas incluso novillos. Nuevamente aparecerá este aviso con detalles. Informes á mi escritorio en Balcarce y en Buenos Aires al señor Martín Iraizos, Piedras 22. El arrendamiento del campo aparece en la sección respectiva de este diario. v31

Caramendy, Puchulu y Cía.

*18 REMATE FERIA DE HA-*ciendas generales en las instalaciones de la Sociedad Rural en Tres Arroyos.

EL DOMINGO 17 de Marzo de 1912 á la 1 p. m. Habiendo consignados hasta la fecha 2.200 vacunos incluso 1.500 novillos de 1 y 1|2, 2 y 1|2, y 3 1|2 años. Oportunamente detalles. Por más datos é informes á nuestros escritorios de Tres Arroyos y demás sucursales. — Caramendy, Puchulu y Cía. m4

*EN TANDIL — 5 MANZA-*nas, 180 lotes, sobre los mismos terrenos.

EL DOMINGO 10 de Marzo de 1912 á la 1 de la tarde, venderemos en 60 mensualidades los terrenos conocidos por los de don José Lavayen, ubicados en las prolongaciones de las calles San Martín, Sarmiento y Constitución, que forman parte del ejido del pueblo, parte quintas. Sus alrededores ya están edificados y su distancia es relativamente central sólo á dos cuadras de la avenida Santamarina, tres de la plaza Martín Rodríguez, y rodeado de buenos chalets y edificios de importancia, es un dato seguro de su porvenir inmediato. Todos los que deseen progresar deben comprar en esos terrenos un lote, puesto que están al alcance de todos los bolsillos y todos deben aprovecharse á poseer sus casas que con el pequeño desembolso mensual podrá obtenerse prontamente. Es ya conocido los grandes precios que se empiezan á pagar en esta ciudad motivo por el cual debe cada obrero ser propietario. Por más datos é informes á nuestra escritorio Tandil, San Martín 778 ó á nuestra casa central en Necochea. Pidan planos con detalles y condiciones de venta.—Caramendy, Puchulu y Cía. m4

REMATES A EFECTUARSE en el mes de Marzo de 1912.

Marzo 7—En Lobería 11 remate feria.
Marzo 8—En Tandil 11 remate feria.
Marzo 10—En Tandil remate especial de 176 lotes de tierra.
Marzo 10—En Necochea, 21 remate feria.
Marzo 12—En el Azul 50. remate feria.
Marzo 15—En la estación Bosch, partido de Balcarce, remate especial de hacienda.
Marzo 17—En Tres Arroyos, 18 remate feria.
Marzo 19—En Ayacucho 60. remate feria.
Marzo 20—En la estación Quequen, partido de Lobería, remate especial de hacienda.
Marzo 24—En Balcarce, 10 remate feria.
Marzo 27—En Lobería 12 remate feria.
Marzo 31—En Necochea, 22 remate feria.
Ver detalles en la sección correspondiente.—Caramendy, Puchulu y Cía. v7

EN NECOCREA, 1.200 NOVI-llos y vacas; 1.730 capones y ovejas; 200 potros y yeguas. 21 remate feria de haciendas generales, en las instalaciones de la Sociedad Rural.

EL DOMINGO 10 de Marzo de 1912 á las 2 p. m. venderemos las haciendas mencionadas de acuerdo con el siguiente

DETALLE

100	novillos de 2 1|2 años, buen mestizo, buen estado y una marca.
100	novillos de 2 1|2 y 3 1|2 años, buen mestizo y en gran estado.
100	novillos de 1 1|2 á 3 1|2 años, buen mestizo y en gran estado.
200	vacas al corte incluso 100 terneros, todo buena clase y una marca.
70	vacas carne gorda, buena clase, y una marca.
85	novillos de 2 años, buen mestizo y buen estado.
50	vacas gordas y buen mestizo.
65	novillos de 1 1|2 años, buen mestizo y buen estado.
60	vacas al corte incluso 30 terneros, buen mestizo y buen estado.
72	vacas al corte incluso 36 terneros, buen mestizo y buen estado.
28	novillos de 2 1|2 años, muy buena clase y una marca.
60	vaquillonas de 2 1|2 y 3 1|2 años, gordas y de una marca.
25	novillos de 2 1|2 años, buen mestizo, una marca.
59	vacas, vaquillonas y novillitos, muy buen estado y buen mestizo.
20	vaquillonas de 3 1|2 años, gordas y buen mestizo.
30	novillos y vacas, todo gordo.
40	vaquillonas de 1 1.2 años, buena clase y buen estado.
16	vacunos al corte, todo gordo.
20	vacas lecheras, buen mestizo y buen estado.
1.000	capones para invernada, buen Lincoln, habiendo algo de carne gorda.
230	ovejas gordas y buen Lincoln, en lotes.
400	borregos, buen Lincoln y en buen estado.
50	potros de tiro pesado, cuarteronas y de tiro liviano.
30	yeguas cuarteronas muy gordas y de buena alzada.
20	yeguas cuarteronas muy gordas y de buena alzada, marca de Abasolo.
70	yeguas gordas en lotes.
30	yeguas buen tipo (manada entablada).

Por otros informes ó pedidos de local á nuestra casa central ó sucursales.—Caramendy, Puchulu y Cía. m4

*EN LOBERIA — 725 NOVI-*llos y vacas; 100 ovejas; 38 yeguas, caballos y mulas. 11 remate feria de haciendas generales en las instalaciones de los señores Juan A. Martínez y Cía

EL JUEVES 7 de Marzo de 1912, á las 2 p. m., venderemos las haciendas mencionadas de acuerdo con el siguiente

DETALLE

150	novillos de 3 1|2 años buen mestizo y carne gorda.
100	novillos de 3 1|2 y 4 1|2 años gordos y una marca.
240	novillos, vacas y vaquillonas, buen mestizo y buen estado.
70	novillos de 2 1|2 años, buen mestizo y buen estado.
80	vacas gordas y buen mestizo.
40	novillos gordos y buen mestizo.
50	novillos de 2 1.2 años, buen mestizo y estado.
30	vacas gordas.
15	vaquillonas de 2 1|2 años, buen mestizo y buen estado.
100	ovejas para consumo.
16	yeguas de tiro liviano.
4	caballos de tiro y silla.
9	pelizas con su correspondiente padrillo.
2	mulas.
6	yeguas de tiro gordas.

Por otros informes á nuestra casa central ó sucursales.—Caramendy, Puchulu y Cía. m4

Armando Collinet

El VIERNES 15 de MARZO En el local de la Sociedad Rural. Después de efectuado mi 82 remate feria. 328 hectáreas, 6 áreas, 8 centiáreas de campo, en Olavarría. A dos leguas y media de la estación Muñoz, F. C. S. Por cuenta y orden de la señora Benita M. de Del Valle, venderé el campo expresado con facilidades de pago. En breve detalles.—Armando Collinet. f26

*LOS CAMPOS DE OLAVA-*rría, 328 hectáreas 6 áreas, 8 centiáreas. Base, $ 155 la hectárea.

EL 15 de Marzo después de vendidas las haciendas vacuna, procederé á vender por cuenta y orden de su dueña señora Benita Manasidor de Del Valle, una fracción de campo compuesta de 328 hectáreas, 6 áreas, 8 centiáreas en el partido de Olavarría, distante 2 1|2 leguas de la estación Muñoz, F. C. S., linda al Sudeste con Pedro Lapiace, al Sudoeste con Hipólito Chil, al Nordeste, con Jorge Allende y herederos Rioná y al Norte, con herederos de Del Valle. Apto para agricultura y ganadería, dividido en dos potreros con molino, los alambres de propiedad, la línea divisoria con herederos Del Valle, medianera, población en buen estado, galpón de cinc de 6 por 10, monte, quinta, etc. Posesión inmediata, hallándose el campo muy pastoso. Condiciones de pago: Mitad al contado y mitad á 3 ó 4 años de plazo con garantía hipotecaria, interés 6 o.o. Base 155 pesos la hectárea. Seña 10 o|o. Comisión 2 o|o á cargo del comprador. Informes y carteles solicitonse en mi escritorio en Olavarría.—Armando Collinet. v11

Ruffino V. Pereyra

En Tres Arroyos

Remate especial

2600 novillos y vacas 2600

6600 capones y ovejas 6600

El Sábado 9 de Marzo de 1912

A la 1 de la tarde

EN MIS INSTALACIONES. Sin retirar lote. Por cuenta y orden de los señores Félix y Pedro Aramburu, remitaré las haciendas mencionadas, de acuerdo con el siguiente

DETALLE

200 novillos, 3 años arriba, gordos y carne gorda, 280 vacas, gordas y carne gorda; 150 novillos, 3 y 4 años, 550 novillos 2 y 3 años, 500 novillos 1 año y medio. Todo buen mestizo Durham y en buen estado para invernada, 250 vacas sueltas; 200 vaquillonas 1 1|2 y 2 1|2 años, buen mestizo Durham en buen estado, 260 vacas al corte alta mestización Durham, buen estado, sola marca de Uribarru, 100 terneros, buena clase, buen estado; 1.800 capones 2 á 4 dientes, 5.000 ovejas de vientre, todo buen mestizo Lincoln y en buen estado para invernada. Completo, y por cierto 4 cargo del comprador. Por datos en mi escritorio de Tres Arroyos.—Ruffino V. Pereyra. v8

Adolfo Bullrich & Cía.

CAMPOS

EL PUEBLO "ORIENTE" — Las tierras que rodean la nueva estación Oriente, del ferrocarril Sud, ramal de Coronel Dorrego á Orense. 7.500 hectáreas es que se ha planteado el pueblo y colonia Oriente, cuya venta se realizará en lotes de solares, quintas y chacras; á pagar en las siguientes y excepcionales condiciones: Los solares en 60 mensualidades sin interés; las quintas, 10 por ciento en el acto del remate, 20 por ciento al escriturar y el saldo en 4 cuotas, á 1, 2, 3 y 4 años de plazo, con garantía hipotecaria y 8 por ciento de interés; las chacras con hipoteca equivalente á 122.73 $ la hectárea, á 9 años de plazo con 8 por ciento de interés. El excedente de 10 por ciento, en el acto del remate, 20 por ciento al escriturar, 20 por ciento á uno, 20 por ciento á dos, y 30 por ciento á tres años de plazo con 8 por ciento de interés.

EL DOMINGO 17 de Marzo, en el mismo campo y por orden y cuenta de los señores Santamarina é hijos. Son tierras muy ricas, de gran feracidad, con aguas excelentes, teniendo el campo en una de sus cabeceras el río Quequén Salado. El campo está debidamente amojonado y puede ir á revisarse en cualquier momento. Hay construída la casa de administración donde se hallará alojamiento los que concurran á inspeccionarlo. Las escrituras serán otorgadas en el mes de Abril por ante el escribano que oportunamente se designará. Planos, pueden solicitarse desde ya por correo personalmente en nuestra casa, Florida 283 y 273. Comisión 2 o|o á cargo del comprador.—Adolfo Bullrich y Cía. f10

1.550 vacunos Durham y Hereford

25.000 lanares Lincoln y Rambouillet y

700 yeguarizos

Tercero y último remate de la liquidación total de las haciendas existentes en el

Establecimiento "Las Saladas"

propiedad de la sucesión de Dorrego.

El MARTES 12 de MARZO, á la 1 p. m.

en la estación Inés Indart, después de un almuerzo campestre, con las haciendas á la vista y clasificadas en lotes.

Los concurrentes de esta capital tienen tren de Retiro (Este) F. C. P. el mismo día á las 6.30 a. m.

ADOLFO BULLRICH & Cía.

*PUEBLO Y COLONIA CU-*rarú, en Pehuajó—2.900 hectáreas de las cuales más de 300 alfalfadas, sobre la estación Curarú, de la C. G. P. A., divididas en 6 solares, quintas y chacras. Ubicado en el declinde de los partidos de Pehuajó de Carlos Tejedor, con la estación Maruchas del F. C. R. P. B., á 500 metros la estación kilómetro 432 del ferrocarril á Meridiano V. á 1.500 metros y á cuatro leguas de las estaciones Passo y Madero, del ferrocarril Oeste. Es una de las zonas más densamente pobladas de la provincia de Buenos Aires y dentro de una red ferrocarrilera que la liga á los cuatro principales puertos de la República: Buenos Aires, Rosario, Bahía Blanca y La Plata, prestándole el inapreciable contingente de las comunicaciones fáciles que vigoriza el crecimiento de los núcleos urbanos. El remate se efectuará

EL DOMINGO 10 de Marzo, á la 1 de la tarde, en el hotel Piccolini, en Pehuajó Sin bases, á pagar en las siguientes favorables condiciones: los solares, en 40 mensualidades sin interés; las quintas y chacras, 25 por ciento al contado, 25 por ciento á un año, 25 por ciento á dos años y 25 por ciento á tres años de plazo, con 7 por ciento de interés. El campo está totalmente amojonado por el agrimensor señor Santiago Ferrari. Las escrituras se otorgarán indistintamente por ante el escribano señor Pastor H. Victorica, de Pehuajó ó Mario Novaro, Buenos Aires. En el acto del remate exigiremos á los compradores de solares cuatro mensualidades como seña, y á los compradores de quintas y chacras, el 10 por ciento á cuenta y el 2 por ciento de nuestra comisión. Planos por correo ó personalmente, en nuestra casa, Florida 283 y 273.—Adolfo Bullrich y Cía. f4

*JUDICIAL — EN RIO NE-*gro y Santiago del Estero. Las fracciones de campo de la testamentaría de doña María Irlarte de Gorostiaga, 500 hectáreas en Río Negro, sección 17. Los lotes 121 y 175 de la sección 18, cada uno de ellos mide 1.000 metros en cada uno de sus cuatro costados, ó sean 100 hectáreas y pico, estar unidos lindan al Norte con los lotes 123 y 124, por el Sur con los lotes 122 y 107, por el Oeste con el lote 163 de la sección 18, y al Este el 20 de la 2a. Fracción. 3 pesos moneda nacional la hectárea. Base de venta, dos terceras partes 3.83 pesos, 233 hectáreas, 42 áreas y 80 centiáreas en Santiago del Estero, en el departamento Salavina, campo destinado por Cabeza de Buey Nombre, y designado en el plano respectivo con los números 6 y 8 y en conjunto lindan al N. con los lotes 5 y 7, al Sur, con el señor Roque Benedetto y al Oeste con La Baguala. Tasación, 6 pesos moneda nacional la hectárea. Base de venta, dos terceras partes, 4 pesos la hectárea.

EL VIERNES 8 de Marzo, á las 3 de la tarde, en nuestra casa, Florida 283 y 273, por orden del señor juez de primera instancia, doctor Arturo Seeber, secretaría del doctor Carlos C. Goyzán, donde los interesados pueden ocurrir para examinar el expediente. Las escrituras deberán firmarse por ante el escribano señor Rogelio de la Villa, exigiéndose á los compradores el 8 o|o de seña y el 2 o|o de comisión en el acto del remate.—Adolfo Bullrich y Cía. m3

ANIMALES - FERIAS

1.800 NOVILLOS Y VACAS Durham en nuestro 27o. remate-feria de haciendas generales, en Rosendo, F. C. S., en las instalaciones de la Sociedad Rural.

EL SABADO 9 de Marzo, á las 12 m., de acuerdo con el detalle que publicaremos oportunamente. Por pedidos de local y otros informes, á nuestro representante en Chacabuco, señor Guillermo Mc Innes, ó á nuestra casa, Florida 283 y 273. El tren que deberá tomar los concurrentes de esta capital, sale de Constitución el mismo día á las 7.10 a. m.—Adolfo Bullrich y Cía. m4

*LAS HACIENDAS DEL ES-*tablecimiento Las Marías, de Shaw, en el Azul.—Vacas, vaquillonas y toros Durham, puros de pedigree, puros por cruza y de alta mestización, ovejas y carneros Lincoln puros de origen y puros por cruza, ovejas, borregos y capones de 2 y 4 dientes, Lincoln declinado, yeguas y padrillos criadedale puros de pedigree, puros de registro preparatorio y puros por cruza, yeguas y padrillos Yorkshire y de carrera, caballos de tiro y silla, etc. Se rematarán

EL MIERCOLES 27 Marzo, á las 12 m., en el mismo establecimiento, con las haciendas á la vista y debidamente clasificadas. Recomendamos especialmente esta venta á los inversionistas en adquirir animales de gran orientación de muchos años de mestización. Oportunamente detalles completos.—Adolfo Bullrich y Cía. v26

De los STUDS EL JOCKEY, Los Aromos, Tuyutí y otros. Los siguientes caballos y yeguas de carrera, incluso 5 potrancas de 2 años á cuyas de las cuales han corrido ya con regular éxito, en perfecto estado de salud y entrenamiento: Del stud El Jockey (por ausencia su dueño á Europa): Volador, Vals d'Or, Sandwich, Carreur, Campos, Aguas y Planeta (ex Mal'Occhio), del stud Los Aromos: Brillón, Jordán, Delicioso, Malfa, Yvonne de Bray, Comadre y Pedro Moreno, del stud Bray, Comadre y Pedro Moreno, del stud Hyde Park, hurita del stud Tuyutí: Hermano y Segundo de otras procedencias: Chalmers, Hall Flash, Gama y Lady Eileen.

EL VIERNES 8 de Marzo á las 3 p. m. en el local de ventas del Hipódromo Argentino. Catálogos en nuestra casa, Florida 269 y 274.—Adolfo Bullrich y Cía. m3

1.450 LECUNOS DURHAM en el Mangrullo, F. C. P. Liquidación total de la hacienda vacuna existente en el establecimiento El Mangrullo sobre la estación del mismo nombre del F. C. P. ramal de Villa Valeria á Justo Daract, propiedad del doctor Luis de Elizalde, de acuerdo con el siguiente detalle:

350	novillos de 3 años.
320	novillos de 2 1|2 años.
200	vacas con crías.
190	vacas y vaquillonas.
150	vaquillonas de 1 á 2 años.

Toda la hacienda se encuentra en buen estado.

EL JUEVES 14 de Marzo á las 9 a. m. en el mismo establecimiento, con las haciendas á la vista y debidamente clasificadas. Oportunamente horario de trenes.—Adolfo Bullrich y Cía. v12

*LAS HACIENDAS DEL ES-*tablecimiento Las Saladas. Tercero y último remate de la liquidación total de las haciendas existentes en el establecimiento Las Saladas, en el partido del Salto, propiedad de la sucesión de Dorrego, 1.550 vacunos entre buen mestizo Durham y Hereford, 25.000 lanares Lincoln y Rambouillet y 700 yeguarizos de tiro pesado y liviano, de acuerdo con el siguiente detalle:

VACUNO

660	vacas con crías, rodeo Centinela.
470	vacas Hereford, con crías, buenas, rodeo Santa Matilde.
350	vacas Durham, con crías, lecheras, rodeo San Carlos.
247	vacas vaquillonas, plantel de Durham, Hereford, Polled Angus y Jersey.
50	toros de 2 1|2 y 3 años.
21	bueyes.

LANAR

25.000	lanares Lincoln y Rambouillet en majadas, incluso
1.400	capones Lincoln
1.500	capones Rambouillet
800	ovejas gordas y los planteles respectivos.

YEGUARIZO

21	pieles manada, tiro pesado.
21	pieles manada Centinelas.
98	potros mestizos.
78	potrancas mestizas.
150	caballos de silla.
30	caballos de tiro.
50	yeguas criollas.
48	yeguas de silla y madrinas (con crías).
48	burros.
49	padrillos mestizos y criollos.

EL MARTES 12 de Marzo, á la 1 de la tarde, sobre la estación Inés Indart, F. C. P. después de un almuerzo campestre, con las haciendas á la vista y clasificadas en lotes apropiados. Los concurrentes de esta capital tienen tren de Retiro (Este) F. C. P. el mismo día á las 6.30 a. m. hasta Roseiro, de donde saldrá á las 10.00 a. m. un tren especial hasta Inés Indart, el que regresará á Buenos Aires una vez terminada la venta. Nuestra comisión del 5 por ciento será de cargo de los compradores.—Adolfo Bullrich y Cía. m3

3.100 NOVILLOS Y VACAS, 500 lanares y 250 yeguarizos. En nuestro 14o. remate feria de haciendas generales en Bunge, Remedios de Escalada, F. C. P., provincia de Córdoba, en las instalaciones existentes sobre la estación. Hacienda en su mayoría de alta mestización y muy buen estado, de acuerdo con el siguiente detalle:

400	novillos 3 y 4 años, buena clase, gordos.
200	novillos 2 y 2 1.2 años, tipo frigorífico buen estado.
150	novillos 2 1|2 años buena clase.
70	novillos gordos, especiales.
400	novillos de 1 y 1 1|2 años, tipo frigorífico buen estado.
200	novillos de 1 1|2 y 2 años, buena clase y estado parte gordos.
30	terneros gordos.
300	vaquillonas buena clase y muy buen estado.
230	vaquillonas de 1 y 1 1|2 años, buena clase y estado.
100	vacas gordas especiales.
180	vacas con 65 crías, muy buena clase, gordas.
150	vacas secas.
200	vacas con crías.
250	yeguarizos de tiro pesado y liviano, incluso yeguas.
300	cabezas lanares.
200	ovejas gordas, muy buenas.

Se rematarán

EL JUEVES 7 de Marzo, á las 12 m. Por pedidos de local y otros informes á nuestro representante en Chacabuco, señor Leopoldo Pascuaes, ó á nuestra casa, Florida 269 y 273. Los concurrentes de esta capital tienen tren de Retiro (Este) F. C. P. la víspera á las 4.30 p. m. Comisión, 2 por ciento al comprador y 3 por ciento al vendedor, en yeguarizo y reproductores 3 por ciento de cada parte. — Adolfo Bullrich y Cía. f24

Liquidación de la cabaña La Belén y Las Barrancas

PRIMER REMATE DE LA liquidación total de los valiosos planteles de la cabaña La Belén y Las Barrancas, en Lezama, F. C. S., propiedad del señor Manuel J. Cobo.

200	vacas con crías y vaquillonas de 1 y 2 años, Durham, puras de pedig

RISSO & PATRON

CASA FUNDADA EN 1879

537—B. MITRE—537

CASAS

GRAN PROPIEDAD DE NEgocio y familia, Sta. Fe y Años. Piso bajo: espacioso salón con 4 vidrieras y 2 puertas de negocio, da $ 850 mensuales. Piso alto: cómoda casa de familia con 9 habitaciones y demás dependencias. Base, $ 75.000 inclusive 23.000 cédulas. Visítese de 10 en adelante. Después detalles. — RISSO-PATRON y Cía.
EL DGO. 17 de Marzo, á las 5. v10m

PROPIEDAD QUE PRODUce 235 pesos de renta. Sobre la portada principal de los Nuevos Mataderos, San Fernando 2383 al 45. Base 17.000 $. Mide 10 por 53.76 vs. Su edificio que lo forman 2 cuerpos, se compone de salón de negocio, 8 piezas, cocina y w. c., cielos rasos de yeso, pisos de tea y demás detalles, reconoce un contrato á razón de 120 $, que vence en Agosto del corrte. La casa particular cuenta 4 piezas, 1 cocina de material, 2 de madera, w. c. y un galpón de material, todas las piezas con cielos rasos de yeso, pisos de tea, carpintería de cedro, patios, etc. En su frente tiene adoquinado y doble vía de tranvías. Es un paraje comercial y de gran porvenir. Visítese. Datos, B. Mitre 537.—RISSO PATRON y Cía.
EL DGO. 10 de Marzo, á las 4.30. m3

PRECIOSA CASITA — SObre la Avenida Congreso. Forma la esquina de Roque Pérez y Congreso. Base pesos 4.500, á plazos. Mide 14 por 20. Su edificio sólido y bien construído en cal, consta de frente imitación piedra, con balcones. Estilo Luis XV. Sala, un dormitorio, baño, cocina, w. c., cielos rasos yeso, pisos pino tea, carpintería cedro, mosaico, etc. Su proximidad á la estación Coghlan y Avenida del Tejar, hacen de este paraje uno de los de inmenso porvenir. Más datos, B. Mitre 537. Sección Belgrano.—RISSO PATRON y Cía.
EL DOMINGO 11 de Marzo, á las 5 m3.

CASA EN FLORES — AVEnida Provincias Unidas 1525 entre Miró y Malvinas. Base $ 12.000. Mide 10 por 46 varas, compuesta de sala, 2 dormitorios, comedor y demás dependencias. Después detalles.—RISSO PATRON y Cía.
EL DGO. 17 de Marzo, á las 4.30. m3

NOTABLE PROPIEDAD AL Norte—Laprida 1630, 32 y 34. Mide 13 por 50. Casa baja, 6 habitaciones. Casa alta 4 piezas y 1 número 1631 un departamento con entrada independiente, 5 piezas y comodidades, cloacas, w. c. y luz. Base 45.000 $, á plazos. Después detalles.—RISSO PATRON y Cía.
EL DGO. 17 de Marzo á las 10.30 a. m. m4

JUDICIALES — CASA CENtral, Venezuela 1981, con 6 piezas, mide 10 por 30. Base pesos 22.500.
PROPIEDAD CATAMARCA 975. Mide 10 por 30 con 7 piezas. Base pesos 18.000. Detalles en el Boletín Judicial.—RISSO PATRON y Cía.
EL DGO. 24 de Marzo, á las 2. v10

TERRENOS

EN BAHIA BLANCA, PAraje central. En el conocido barrio de Villa Floresta, que es uno de los más pintorescos y de mayor porvenir dentro de la planta urbana de esta gran ciudad. Son lotes de superficies ideales de 380 á 850 v. c. y corresponden á la manzana núm. 2. 11 lotes, manzana núm. 10, 8 lotes y manzana núm. 7, 30 lotes, y un amplio edificio construído en cal, con molino, tanque australiano con capacidad de 40.000 litros de agua muy buena. Este edificio está actualmente ocupado por la escuela pública núm. 59 y produce $ 130 de alquiler mensual. Venta por liquidación de bienes. Base $ 2.20 la v. c., los terrenos, y $ 4.50 v. c. el edificio. El pago podrá efectuarse 25 o|o al contado, 25 o|o á 6 meses, 25 o|o á 12 meses y 25 o|o á 18 meses, con pagaré hipotecario y sin interés. Estos terrenos están calle en medio con la estación Floresta, del F. C. Sud, del ramal en construcción de La Madrid á Villa Burdeos, del F. C. Pacífico; además, estos terrenos quedarán unidos al macizo central de la ciudad por el tranvía eléctrico también en construcción. El Parque de Mayo é barrio adornado, realizado en remate con gran éxito por los señores Adolfo Bullrich y Cía. Estos terrenos están á 200 metros de dicho parque. Más datos y planos Bmé. Mitre 537.—RISSO PATRON y Cía. En nuestro salón de ventas.
EL JUEVES 14 de Marzo, á las 4. m3

VILLA URQUIZA — MAGnífica esquina, Nahuel Huapí y Valdenegro, dividida en 5 lotes. Sin base, en 24 meses sin interés. Después detalles. Datos, B. Mitre 537 (sección Belgrano).—RISSO PATRON & Cía.
EL DOMINGO 24 de Marzo, á las 4. v16

EN BELGRANO — A 100 metros de la Avenida Cabildo, con doble vía de eléctrico. Casa con gran terreno. Chacarita 2560. Visítese de 4 á 5. Base pesos 8.000. Calle adoquinada. Mide 10 por 45. Su edificio consta de jardín al frente, tres amplias habitaciones, cocina, pieza de servicio y una de madera, galería con cielos rasos de yeso, patio mosaico, frutales frutales, etc. Su proximidad á la Avenida Cabildo y la edificación moderna que la rodea, hacen de este paraje un barrio de familias y da una valorización rápida. Más datos, B. Mitre 537 (sección Belgrano). —RISSO PATRON y Cía.
EL DOMINGO 10 de Marzo, á las 5. m3

EN BELGRANO, PROXIMO á las Avenidas del Tejar y Monroe. Casa con amplio terreno. Base $ 6.000. Zapiola 2772. Mide 10 por 50. Su edificio consta de sala al frente, 2 habitaciones, etc. Su proximidad á las Avenidas y las construcciones modernas que se levantan en ese paraje, hacen que él sea de mucho porvenir. Más datos, B. Mitre 537 (sección Belgrano). —RISSO PATRON y Cía.
EL DOMINGO 10 de Marzo, á las 4. m3

A 100 METROS DE LA EStación La Paternal, del F. C. P. y Avenida Trelles, doble vía de eléctrico. Casita de renta. Base 3.000 $. San Blas 980 entre Avenida Warnes y Zapaleri. Su edificio consta de 2 habitaciones, cocina, w. c., etc. Su proximidad á la estación y tranvía, hacen que este barrio sea de mucho adelanto. Más datos, B. Mitre 537 (sección Belgrano). —RISSO PATRON y Cía.
EL DOMINGO 10 de Marzo, á las 4. m3

400 LOTES EN EL PUEBLO Casanova, sobre el andén de la Estación ferrocarril Midland. Base $ 2.50 por mes y por cada Pagaderos en 50 mensualidades. Tranvía y tren gratis. Después detalles.—RISSO PATRON y Cía.
EL DGO. 31 de Marzo, á las 2.30. v14

A 200 METROS DEL TIGRE Hotel y 100 del Carapachay. Espléndido block de tierra en la isla Las Delicias, con frente al río Luján. Sin base. Mide 20x81, su ubicación es algo excepcional, está rodeado de hermosas casas-quintas, el aposteadero naval del Tigre Nacional, el Club de regatas, etc. Sus dimensiones son especiales para construir una hermosa casa de recreo, es terreno alto y tiene plantaciones de frutales elegidos. Más datos, Bmé. Mitre 537.—RISSO PATRON & Cía. En nuestro salón de ventas.
EL JUEVES 14 de Marzo, á las 4. m3

ESPLENDIDA ESQUINA en el Caballito, Rojas esquina Méndez de Andes, 18 $ v. c. mitad al contado y mitad á 1 año con interés de 7 o|o. Mide 9 vs. por 20.14. Está rodeada de una edificación compacta y moderna y está situada en un paraje que día por día progresa, tiene veredas adoquinado, cuyo último es por cuenta del comprador que se paga en 12 mensualidades de 36 pesos. Datos, B. Mitre 537.—RISSO PATRON y Cía.
EL DGO. 10 de Marzo, á las 3. m3

CAMPOS

LOS CAMPOS RICOS de Mendoza: 5.000 hectáreas de inmejorable tierra divididas en 4 lotes. Fracción 2a., lote 20; Sección 2a. Al Sud de la provincia, en el departamento de San Rafael. Forma parte de la Pampa Matancilla. Especial para agricultura y ganadería, por sus tierras especiales, buenos pastos y riquísimas aguas. Base, $ 5 la hectárea, 1|3 parte al contado y el resto á 1 y 2 años de plazo y 8 o|o de interés anual. Esta es una brillante oportunidad para hacerse de una fracción de campo de gran porvenir. Existen 2 proyectos de ferrocarriles aprobados, uno del Oeste que saliendo de Telen, llegará hasta Meridiano X, el otro que saliendo de San Rafael, irá por Neuquén y Chosmalal, el cual pasará muy cerca de este campo. Está á 8 leguas más ó menos del límite de la Pampa Central. Sección 23, y á 2 leguas del Juzgado de paz, comisaría, casas de comercio, etc. Para visitar el campo se va por San Rafael, de allí pueden conducirse los interesados en carruaje ó á caballo á casa de don Manuel Mansilla, cerca del río Atuel, de aquí á la laguna Aguirre y tomar el camino á la izquierda que va á la casa de comercio de José Soler, conocida por de Aguada del Toro, y desde este punto el campo queda á corta distancia. Más datos, Bmé. Mitre 537, donde se efectuará el remate.
EL MARTES 13 de Marzo, á las 4.—RISSO-PATRON & Cía. f26

NOTA — En todas las ventas, exigiremos del comprador el 5 o|o de seña y el 5 o|o de comisión, (sin excepción).
RISSO-PATRON & Cía.

Inocencio Ortiz y Cía.

Maipú 17

EN LOMAS DE ZAMORA — Una joyita, central, muy bien ubicada, moderna y elegante, construcción de primer orden, se adquiere sin desembolso alguno, dadas las grandes facilidades de pago. Calle Saavedra 183, entre Gorriti y Loria. A 5 cuadras de la estación, tranvía eléctrico, plaza, iglesia y municipalidad, con aforrados, etc. Base de venta 18.000 pesos, importe de una hipoteca á favor del Banco Hogar Argentino, que el comprador tomará á su cargo en las condiciones exigidas por ese establecimiento, y el saldo 1|2 al contado y 1|2 á 6 meses de plazo.
EL DOMINGO 10 de Marzo á las 4.30 p. m. Mide su terreno 11 varas 85 por 40 varas de fondo. Edificio de una sola planta, se compone de vestíbulo, puertas cancel de cedro, sala, 3 dormitorios, gran comedor, antecomedor, baño con instalación completa, cocina, w. c., de servicio, 2 piezas en alto para servicio, gran galería, mosaicos, persianas, cielos rasos de yeso, aguas corrientes, jardín, verja de hierro con pilares. El servicio de la deuda se hace con pesos 156 mensuales, recién terminada, inmante, lista para habitar, visítese en todo momento á todos interesa. Título perfecto. Seña 8 o|o. Comisión 2 o|o. Informes en nuestra casa, Maipú 17 ó en Lomas de Zamora, Boedo 251.—Inocencio Ortiz y Cía. f28

EN LOMAS DE ZAMORA — Con grandes facilidades de pago. Dos preciosos chalets estilo inglés, solidísimos y muy bien construídos, á poca cuadras de la estación y del tranvía eléctrico. En pleno centro, con aforrados, rodeados de elegante edificación. Calle Saavedra números 171 y 173, entre Gorriti y Loria. Base de venta cada uno $ 16.500 m|n., importe de una hipoteca á favor del Banco El Hogar Argentino que el comprador tomará á su cargo en las condiciones exigidas por este establecimiento y el resto mitad al contado y mitad á 6 meses de plazo.
EL DOMINGO 10 de Marzo, á las 4 de la tarde. Terreno: 9 varas por 40 varas. Su edificación sólida y elegante, de altos y bajos, se distribuye: planta baja, sala, vestíbulo, comedor, cocina, w. c., pieza de servicio y baño. Planta alta: 3 dormitorios, baño y pieza menor. Celosías, cielos rasos de yeso, pisos de pino de tea, mosaicos, agua corriente, jardín, verja de hierro con pilares, etc. El servicio mensual de la hipoteca se hace con $ 148. Puede decirse que con esta suma y sin mayores desembolsos se adquiere la casa-habitación ó de renta. Están listos para habitar. Llave en mano. Se visitan en cualquier momento. Títulos perfectos. Seña, 8 por ciento. Comisión, 2 por ciento. Informes en nuestra casa, Maipú 17, ó en Lomas de Zamora, Boedo 251.—Inocencio Ortiz y Cía. m1

O.E.ACCAME

480—RECONQUISTA—480

PALERMO — CASA HUMbold 2076 entre Soler y Nicaragua, á tres cuadras de la Avenida Santa Fe. Superficie 288 v. c. dos piezas grandes y 2 chicas, revocado de material y calle adoquinada. Base, $ 9.000 á largos plazos. Renta 80 $ mensuales. Buena oportunidad para especuladores. Datos, O. E. Accame.
EL DOMINGO 10 de Marzo á las 5. m3

2 TERRENOS ESQUINA Godoy Cruz y Murillo, en una superficie de 26.18 por 14.45 vs. A dos cuadras de las avenidas Triunvirato y Warnes. Notables medidas para casa de negocio, con adoquinado al frente. Base, $ 14 v. c. á plazos. Datos, O. E. Accame.
EL DOMINGO 10 de Marzo á las 4. m3

En LANUS — TERRENO calle San Carlos al lado de la avenida Ayohuma, con tranvía y luz eléctrica. Superficie inmejorable, 10x22.40, frente á la confitería y bilófrafo de la localidad y á dos cuadras de la estación. Sin base con mensualidades. Datos: O. E. Accame.
EL DOMINGO 10 de Marzo, á las 4, sobre el mismo terreno. m3

3 TERRENOS EN CABAllito, Avelino Díaz al lado de la avenida Polvorín, y á 2 cuadras del gran parque Chacabuco. Miden cada lote 8x28. Venta por opción. Base 6 v. c. Actualmente se están colocando las vías del eléctrico por Polvorín. Barrio de gran porvenir. Datos: O. E. Accame.
EL DOMINGO 10 de Marzo á las 4.30. m3

TRES TERRENOS, TRIUNvirato, Uno Triunvirato entre Iberá y Guayra, lote 25, manzana C, 10x32, sin base, con mensualidades, á las 4. Pampa y Baunes, esquina, 18x18, sin base, con mensualidades, á las 4.30. Triunvirato al lado de Ache, lotes 27, manzana C, con 10x32 vs. sin base, con mensualidades, á las 5. Reconociendo la ubicación, dimensiones y facilidades de pago, de todos estos terrenos. Datos: O. E. Accame.
EL DOMINGO 10 de Marzo á las horas indicadas, sobre los mismos terrenos. m3

Angel J. Rébora

2.500 HECTAREAS DE CAMpo especial para agricultura y ganadería, agua superior, sin desperdicio, tierra vegetal, bueno para alfalfar. A 7 kilómetros de Gazcón, F. C. P., partido de Adolfo Alsina, (Carhué) línea de Bahía Blanca á Catriló, parte del conocido campo La Florida.
EL DOMINGO 31 de Marzo en la estación Gazcón, remataré en lotes de 100 hectáreas con opción. Venta liberal, con base uniformada 100 pesos por hectárea: formas de pago, 8 o|o en el acto del remate, más 2 o|o de comisión de venta; 12 o|o á los 60 días al firmarse la escritura; 80 o|o á 4 años, dividido en cuotas de 20 o|o, interés de 7 o|o pago por semestre adelantado y garantía hipotecaria del mismo campo. Posesión inmediata. Para reclamo, dirigirse en Gazcón, al señor Rangone. Después otros detalles. Datos, Angel J. Rébora, Av. de Mayo 840, 1o. v5

Agustín P. Taurel y Cía.

MUEBLES, MERCADERIAS Remates todos los miércoles y sábados á la 1 de la tarde en nuestro salón de ventas, Bolívar 141 al 147.
Detalles los días de la venta. Anticipamos dinero sin interés sobre lo que se remita para la venta. j20-perm.

T. & M. VINELLI

Socios: Teodoro A. y Manuel B. Vinelli

San Martín 14. U. T. 380 Avenida, Sucursal Lomas: Avenida L. Alem 60. U. T. 15 Lomas y local remates rurales, Pellegrini y Boedo, Lomas. v7

ESTA NOCHE

A las 8 p. m.

Todos al salón G. GARIBALDI

CUYO 2419

Pidan entradas al cinematógrafo

y SORTEO GRATIS

EN LA CIUDAD RIO NEGRO (Hoy Emilio Castelar), 22 espléndidas quintas, de 40.000 vs. cuadradas más ó menos cada una, todas bien destinadas y amojonadas con mojones de hierro por el ingeniero C. Cardoso, con canal proyectado a tura General Frías, pasando por ciudad Río Negro á Puerto Pringles. De lo cual tenemos plano original de un remate judicial á disposición de los interesados y dando calle. Las Auroras, Héctor Armando y otras. La ubicación de esas quintas no puede ser mejor por cuanto están sobre Bahía Blanca á Patagones. Es bien sabido que son las tierras más productivas de la República, prueba de ello que del año 1897 al 1899 se han escriturado más de 600 lotes ante el escribano señor Suñé. Base pesos 8 por quinta, en 80 mensualidades, sin interés, con opción amplia, entregando 3 mejoradas por 2 o|o de nuestra comisión en el acto de la venta y 2 mensualidades más dentro de los 10 días del remate, con escrituras definitivas por ante el escribano señor Jacinto Avila, Chacabuco 78. La venta se efectuará en el salón Giuseppe Garibaldi, Calle Cuyo (hoy Sarmiento) 2419

LOS DIAS 5, 6 y 7 de Marzo, á las 8 p. m., con cinematógrafo y sorteo gratis. Pidan planos y datos á nuestras casas. v7

EN LO MEJOR DE BERAzategui, 44 lotes grandes, frente á la fábrica de vidrio de los señores Rigolleau y Cía., á sólo 30 minutos de la capital y con 50 trenes diarios. Berazategui está llamado á ser uno de los mejores pueblos que circundan Buenos Aires, donde la tierra está adquiriendo un valor incalculable. Los terrenos que ofrecemos en venta, distan sólo 4 cuadras de la estación y calle por medio de la gran fábrica de vidrio de los señores Rigolleau y Cía., donde trabajan actualmente millares de obreros. Son terrenos altísimos y lo más codiciado. Empleados y obreros deben fijar allí sus miradas hacia ese punto, donde la adquisición de uno de estos lotes no representa sacrificio alguno, si se tiene en cuenta las condiciones y precios de la venta. El tranvía que en breve construirán los señores Otto Franke y Cía., prolongación á La Plata, extenderá sus vías á una cuadra de estos terrenos. Como se ve, esta sólo factor no exime de mayores comentarios. Todos deben aprovechar esta oportunidad, en la seguridad que habrán colocado el dinero al más alto interés. Dos mensualidades en el acto del remate, más el 2 o|o de nuestra comisión; las mensualidades se abonarán en el Banco Británico. Títulos perfectos y posesión inmediata. Las escrituras se otorgarán ante el escribano Juan Dastugue, donde se encuentran depositados á la disposición de los interesados. La venta se efectuará

LOS DIAS 5, 6 y 7 de Marzo, á las 8 de la noche, en el salón Giuseppe Garibaldi, Calle Cuyo número 2419. Con cinematógrafo y sorteo gratis. Pidan planos. Entrada á nuestras oficinas, San Martín número 14. U. T., 380 Avenida. v7

EN VILLA "REINA VICTOria", estación Gouin. 385 lotes y 28 quintas. (Saldo de los 500 lotes anunciados anteriormente). F. C. Trocha Angosta. Este F. C. que día á día tiende á superar á las más poderosas empresas de la República, ampliará su recorrido por un subterráneo hasta el puerto de la capital y saldrá un ramal de esta estación al puerto San Pedro, que lo valorizará desde ya enormemente. —Los terrenos donados por los vendedores para plaza pública, iglesia, casa municipal y comisaría, es un hecho por cuanto dicha plano fué aprobado por la municipalidad. La Villa Reina Victoria cuenta con importantes casas de comercio, establecimientos industriales, colegio del Estado ya existente y con una asistencia de más de 30 alumnos diarios, lo que justifica un pueblo ya formado. Base, terminanto pesos 2 el lote, en 30 mensualidades, sin interés y á tanto la vara las quintas.

LOS DIAS 5, 6 y 7 de Marzo, á las 8 de la noche, en el salón G. Garibaldi, calle Cuyo (hoy Sarmiento) 2419 con cinematógrafo y sorteo gratis. Pidan planos y entradas á nuestras casas. T. y M. Vinelli m1

13.334 V. C. EN PUNTA Alta. Sobre el Puerto Militar de Bahía Blanca, Puerto Belgrano, Puerto Comercial, rodeado por los F. C. del Sur y Cía. Francesa Trocha Angosta. Punta Alta va adquiriendo todos los contornos de una ciudad: existe allí sucursal del Banco de la Nación, su compacta edificación y sus 10.000 á 12 mil habitantes que ya tiene y que aumenta diariamente, no puede necesitarán el descargo de todos los centros urbanos y nada más aparentes para casa de recreo ó quinta que los terrenos en venta, pues aquello es una alta planicie desde donde se domina el océano, la tierra es fértil, de lo mejor que pueda descarse y hay agua muy rica. Su base es terminante 12 centavos la v. c. en 30 meses sin interés.
EL MARTES 6 de Marzo á las 8 p. m. en el salón G. Garibaldi, Cuyo 2419, con cinematógrafo y sorteo gratis. Pidan planos y más datos á nuestras casas.—T. y M. Vinelli m1

Williams y Cía.

HOY — MUEBLES — RICO mueblaje del doctor Devoto, en la calle Esmeralda 986, por auerdarse del país.
HOY MARTES 5 de Marzo á las 8.30 de la noche. Plano concierto cruzado en bronce, cornisola y espejo dorada, mesa centro, columnas, bronces, jarrones, cuadros, lámparas, juego nogal y lámpas, escritorio, bibliotecas, juego moquette, dormitorio de la casa Maple, diosel, colcha y rollo de moaré de seda, gran comedor roble, sillas id, cristalero, espejo, metales, porcelanas, cristales, arañas, adornos, armonium, otro dormitorio Luis XV, camero, guardaropas, muebles sueltos, 2 buenas guarniciones é infinidad de objetos que estarán á la vista. En exposición desde temprano. Comisión 10 o|o al comprador. 1p

Francisco Bianchi

REMATE DE LAS EXIStencias del gran café y confitería, Cangallo 800 y Esmeralda.
EL MARTES 5 de Marzo, á las 2 p. m. rematará por cuenta y orden de su dueño dichas existencias, armazones cedro con ruinas biseladas, división y escaparates vidrieras calle, zócalo machimbrado con lunas mesas de cedro, sillas de Viena, mesas, vitrinas, vidrieras altas, mostradores con tableros y chapa mármol, escritorios, caja, huleras surtidas, caja registradora niquelada, tarros de vidrio, relojes, azucareras, teteras y demás servicio de metal blanco, cortinados, estores, toldos surtidos, filtro con depósito, arañas niqueladas para luz eléctrica, un buen surtido de conservas alemanas, francesas, etc., bomboneras surtidas, licores y vinos finos, bombones, confites, etc., etc. Comisión 10 o|o por cuenta de los compradores. Seña 20 o|o. Más datos Lima 57.—Francisco Bianchi. f29

GIMENEZ ZAPIOLA, PANELO & CIA.

EN BELGRANO — LA ESquina de Mellán y Sucre. Dividida en cinco espléndidos lotes, de inmejorables dimensiones. A 3 cuadras de la estación Belgrano, á una de la calle Pampa, á 3 del bulevar Los Incas y 4 de El Cano. Rodeados de palacetes. Barrio preferido por las familias, para ubicar sus residencias. Sin base, á tanto la vara rematando.
EL DOMINGO 17 de Marzo, á las 5 p. m. en los mismos. Seña 8 o|o. Comisión 2 por ciento.—Gimenez Zapiola, Panelo y Cía. Florida 239. m1

EN EL TIGRE — ESPLENdida isla, sobre el Cambado, á 100 metros del Río Luján y del Tigre Hotel. Excelente oportunidad para adquirir una fracción de tierra sobre la costa. Superficie 12.954,46 vs. cs. Esta isla está situada en un paraje alitsimo y tiene magníficas plantaciones de árboles frutales y de explotación comercial. Tandeos. Emilio P. Furse, Romero y Jorge Mc Morran. Base, $ 0.80. A pagar, 1|3 parte al contado, 1|3 parte á 6 meses y 1|3 parte á 12 meses, sin interés y con pagarés hipotecarios.
EL JUEVES 14 de Marzo, á las 3 p. m., en nuestro hall, Florida 239. Seña, 8 o|o, comisión 2 o|o.—Gimenez Zapiola, Panelo y Cía

JUDICIAL EN BELGRANO. — A plazos 55.000 varas cuadradas (45.247.58 metros cuadrados) en un lote. Por orden del señor Juez de primera instancia doctor Arturo Seeber, secretaría del doctor Modestino Pizarro, en los autos Ltigalupo don Juan y otros contra Lafaille don Héctor y Groz don Alfredo, sobre división de condominio. Dimensiones: 115m30 (133.13 varas) de frente al Sur, lindando con la Avenida Alvarez Thomas, 314m55 (363.21 varas) en el costado Norte, 115m90 (133v32) en el costado No., 74m15 (86v25) en el costado Sur, lindando con la calle Forest y 345m50 (398v95) en el costado Este. Superficie, 41.247.58 m. c. (55.000 varas cuadradas). Base, $ 440.000, ó sean $ 8 la vara cuadrada. Forma de pago: 2 partes al contado, en el acto de escriturar, 3a. parte el 15 de Marzo de 1913 y el resto el 15 de Septiembre de 1913, con garantía hipotecaria é interés del 7 por ciento. La extensa é importante fracción que por orden judicial ofrecemos está situada en una zona privilegiada de Belgrano, por la altura de los terrenos, su proximidad á medios fáciles y cómodos de comunicación y el progreso notorio de las avenidas y calles que lo rodean: Alvarez Thomas, Forest, Los Incas, Patomba y Florida. La forma del terreno es la que mejor se presta para la subdivisión en lotes de excelentes dimensiones, cuya colocación inmediata y provechosa está garantizada por su situación, con respecto á las calles de mayor porvenir de este barrio. Las condiciones de pago son las más liberales que puedan ofrecerse en una venta de esta naturaleza, que por la importancia de la ubicación del terreno y el enorme interés que existe en plaza por esta zona, puede realizarse totalmente antes de pagar la mitad de su precio, sin esperar mayor valorización, sin esperar que actúen los factores que comunmente la determinan, porque todos concurren, en este caso, para hacernos afirmar con convicción completa, que el negocio que ofrecemos es excepcional é inmejorable.
EL JUEVES 14 de Marzo, á las 3 de la tarde, en nuestro hall. Seña, 8 por ciento. Comisión, 2 por ciento. Reconoce un contrato de locación que vence el 30 de Abril de 1912.—Gimenez Zapiola, Panelo y Cía., Florida 239. f29

EN BELGRANO PETIT hotel, Pampa 3384, entre Conde y Superí, á 3 cuadras de la estación. Barrio moderno de Belgrano, preferido por las familias, para ubicar sus residencias.
PISO PRINCIPAL: Pequeño jardín al frente, escalinata de mármol, Hall, sala, comedor con chimeneas, terraza y escalinata al jardín interior, de estilo inglés, antecomedor y pequeño vestíbulo.
PLANTA ALTA: Hall, cuatro dormitorios con terrazas, dos cuartos de baño con accesorios completos.
SUBSUELO: con entrada independiente, un dormitorio y cuarto baño completo, despensa, vestíbulo, w. c., dos dormitorios y baño para servicio, cocina económica, carbonera, etc.
CONSTRUCCION: Muros y revoques en cal, herrería artística, carpintería de cedro, pisos parquets, locales, altos de madera, vitraux, etc., etc., instalación eléctricos. Hecha á todo costo. Proyectada y dirigida por los ingenieros Ochoa y Medhurst Thomas. Superficie 600 varas cuadradas. Ad corpus. Sin base. Reconoce una hipoteca de pesos 25.000, á favor de la Edificadora, de la cual se hará cargo el comprador, el excedente 112 al contado y mitad á 6 meses, interés 7 o|o. Puede visitarse de 2 a. m. á 10 p. m.
EL DOMINGO 17 de Marzo á las 5.30, en la misma. Seña 8 o|o. Comisión 2 o|o. —Gimenez Zapiola, Panelo y Cía., Florida 239. m5

EN BELGRANO— ESPLENdido lote Avenida Los Incas, entre Zapiola y la vía F. C. C. A. á 2 cuadras de la estación Belgrano. Mide 8.85 metros de frente (10.21 varas) sobre Dos Incas por 48m98 (56.55 varas) de fondo en un costado y 50m81 (58.66 varas) en otro, y 8m86 (10 varas), en el contrafrente. Superficie 432m10 (576.16 varas cuadradas). ubicado en la zona de mayor prestigio de Belgrano. Sin base.
EL DOMINGO 17 de Marzo, á las 4 p. m. en el mismo. Seña 8 o|o. Comisión 2 por ciento.—Gimenez Zapiola, Panelo y Cía., Florida 239. m5

EN BELGRANO—ESPLENdido lote. Superí, entre Los Incas y Carbasajl. A pocos pasos de á estación. Dimensiones: 8.66 metros (10 varas) de frente por 47m19 (50 varas) de fondo. Excelente oportunidad para adquirir un terreno en la mejor ubicación de Belgrano. Sin base.
EL DOMINGO 17 de Marzo, á las 4.30 p. m. en el mismo. Seña 8 o|o. Comisión 2 por ciento.—Gimenez Zapiola, Panelo y Cía., Florida 239. m5

Guillermo Gowland y Cía.

MARCADERIAS

REMATES SEMANALES — Los MIERCOLES á VIERNES, comestibles, bebidas, ferretería, tejidos, artículos rurales, etc. A la 1 p. m. en nuestro salón de Bolívar 361. perm.

PANA NEGRA! AVERIAS 16 piezas de paña negra en nuestra casa, 351 Bolívar 361.
EL MIERCOLES 6 de Marzo, á las 1.30 p. m. se rematarán en lotes un gran surtido, como ser: 250 cilindros de yerba, 95 los arroz Carolina, 160 c. bacalao, 125 c. aceite, 80 lías gallettas, 25 c. cerveza negra, 40 c. durasnos, 35 c. jabón amarillo, 500 latas aceitunas, 40 jamones, 55 c. conserva tomate, 60 c. anchcas, 25 c. te, 70 c. ciruelas, 340 latas café, 200 c. velas, 50 bolsas nueces, 40 bolsas garbanzos, etc. etc. Seña 30 o|o.— Guillermo Gowland y Cía. m2

FRANELETA de ALGODON! 5b piezas franeleta de algodón de colores, en nuestra casa, 351 Bolívar 361.
EL MIERCOLES 6 de la Marzo á las 2.30 p. m. se rematarán en lotes por cuenta de quien corresponda y con intervención de seguros, llegados en el vapor "Highland Harris". Seña 30 o|o.—Guillermo Gowland y Cía. m3

CHAPAS CANALETA! Averías! 6500 chapas de hierro galvanizado de canaleta de 6 á 12 pies, en nuestra casa 351 Bolívar 361.
EL MIERCOLES 6 de Marzo á las 2.30 p. m. se rematarán en lotes por orden de los señores H. B. Elliot y Sons, por cuenta de quien corresponda, con intervención del señor F. H. Chevalier, Boutell, agente del Lloyd's Inglés, llegadas en el vapor "Hornby Grave", de Newn Port. Seña 30 o|o. Comisión 4 o|o. — Guillermo Gowland y Cía. m3

CAJAS DE FIERRO! — 28 cajas de hierro de 1 y 2 puertas con doble juego de llaves, en nuestra casa, 351 Bolívar 361.
EL MIERCOLES 6 de Marzo á las 2.30 p. m. se rematarán en lotes. Seña 30 o|o. —Guillermo Gowland y Cía. m3

ARTICULOS DE ALMACEN. En nuestra casa, 351 Bolívar 361.
EL MIERCOLES 6 de Marzo, á las 12.30 p. m., se rematarán en lotes un gran surtido, como ser: 250 cilindros de yerba, 95 los arroz Carolina, 160 c. bacalao, 125 c. aceite, 80 lías gallettas, 25 c. cerveza negra, 40 c. durasnos, 35 c. jabón amarillo, 500 latas aceitunas, 40 jamones, 55 c. conserva tomate, 60 c. anchcas, 25 c. te, 70 c. ciruelas, 340 latas café, 200 c. velas, 50 bolsas nueces, 40 bolsas garbanzos, etc. etc. Seña 30 o|o.— Guillermo Gowland y Cía. m2

BEBIDAS! EN NUESTRA casa, 351 Bolívar 361.
EL MIERCOLES 6 de Marzo, á las 2 p. m., se rematará lo siguiente: 200 cajones champagne, 80 c. moscato espumante, 75 c. cognac, 100 c. bitter y aperitivo, 120 c. vermouth, 110 c. whisky, 65 c. Old Tom Gin, 50 c. fernet, 200 dam. bitter, aperitivo y vermouth, 90 c. oporto y jerez, 40 c. licores, etc., etc. Seña 30 o|o.—Guillermo Gowland y Cía. m3

Y. Miguens Rey

HOY HOY

ALMACEN MEXICO 3401

esquina á la de Liniers. Lo remataré

DETALLE:

Muebles, útiles, etc., reglas instalaciones, pino con cajones, muestras y depósitos, masitera cedro sistema confitería, puertas corredizas, escritorio cedro, mostrador comestibles, 4 cuerpos, rica fideera 24 cajones con manija bronce, mostrador bebidas 4no, chapa estaño en buen uso, con pilón y flor, mesas y bancos cedro, cazuelas, depósitos fierro para aceite y kerosene, medidas y embudos, dedaltrós, balanza italiana fantasía, aparejo, patente, 1.000 kilos, quesera y tarros vidrio para conserva, altillos, tabiquera, etc.

MERCADERIAS:

Arroz glacé, Carolina, azúcar, Ref. Arg., Tucumán, aceite en latas varias marcas, alpiste, café Aguila, 16 Sol, y Lloyd, conservas italianas y francesas, sardinas en aceite y tomate, buenas marcas, pimientos morrones, salmón, langosta morton, ostras, murray, frascos sal fina, mostaza, salsa Perrins, extracto pomidoro, champignons, almidón Remy, colombiana, almendras, avellanas, kerosene, cigarros, tapioca, velas, salón y coche, frutas en almíbar, duraznos en tarros, etc., etc.

BOTILLERIA Y LIQUIDOS

Ajenjo Pernod, Cusenier, Berger, Amaro M. Cudine, aperital Delor, vermouth Cinzano, Zanelli, Nolly Prat, francés, bitter des Basques, Garnier, hesperidina, cognac, Martell, Pajarito, Otard Dupuy de litro y 3.4, aguardiente anisado, ginebra Néctar, Bols, anís Deu, rhum Negrita, quinado Trinchieri, Koriat Vino, Ferroquina, Bisleri, fernet Branca, Vercht, pipperment, menta, escarchados, cacaos, refrescos finos buen surtido en vinos Oporto, marcas varias, Marsala Florio, vinos argentinos, whisky Buchanan, etc. Gran cantidad de licores de primera calidad en damajuanas, cascos y barriles, muchos artículos de bazar y ferretería que estarán á la vista, no detallándose por su vasta extensión. Comisión 10 por ciento á cargo de los compradores. Seña á satisfacción. Por datos é informes á mis oficinas Moreno y Bolívar, U. T. 5295, Avenida; C. T. 4611, Central. 1p

Torres y Suárez Alemán

HOY - Muebles

Del Dr. A. PIÑERO MACHAdo, su rico mueblaje en la propiedad B. Mitre 1930.
HOY MARTES 5 de Marzo á las 8 de la noche. Detalle: rico plano Helder Berlin, gran formato, juego sala 9 piezas, importado, consola dorada con espejo biselado, grandes jarrones del Japón, artísticos bronces, pedestales dorados, vitrinas importada, araña eléctrica 5 luces, notables cuadros al óleo, adornos, mesa de cola, alfombras, cortinados de seda, etc.; escritorio, mesa ministro cedro, juego cuero 7 piezas, caja de hierro, útiles, bibliotecas, etc. Dormitorio, rico juego Luis XV con dos roperos, diosel, colchones, juego lavatorio de rico metal, máquina de coser forma escritorio, útiles, etc. Comedor, rico juego Enrique I, 8 piezas, sillas vaqueta, sofá y sillones id, espejo, cristalero, cuadros, juego porcelana, metales, cristal, reloj, etc. Tres dormitorios completos, varios estilos, guardarropa inglés con espejo tres cuerpos, muebles sueltos. Antecomedor, juego de tres piezas, loza, sillas, etc. Vestíbulo, juego tonet 9 piezas, percha con espejo, macetones porcelana, plantas, artefactos de luz eléctrica en toda la casa. Exigiremos sólo 10 o|o á cargo del comprador. Visítese. Datos, 25 de Mayo 140. v8

P. Robledo y Cía.

MAÑANA

A LAS 8.30 p. m.

Mueblaje

DEL DR. JOSE FERNANdez, su lindo mueblaje como judicial, orden terminante de vender al mejor postor.
EL MIERCOLES 6 de Marzo á las 8.30. Lima 691. Gran plano de concierto color caoba Geissler Zeit, buen juego de sala nogal de Italia, cortinados de seda, consola, y espejo, rica vitrina de nogal (importada), buenos cuadros al óleo, acuarelas, etc., araña de bronce, alfombra, sillas de fantasía, jarrones de Sevres, columnas de ónix de San